

PROTOKOL O MĚŘENÍ VLHKOSTI ZDIVA

AKTIVNÍ ELEKTROOSMÓZA MATROLAN®		INSTALACE	19.03.24		07.05.24	KONTROLNÍ
ZHOTOVITEL: ING. JOSEF KOLÁŘ - PRINS		TECHNOLOGIE:				: MĚŘENÍ
Havlíčková 24, 750 00 Přerov, CZ		ČÍSLO PŘÍSTROJE:	0FE2		9506	: TYP PŘÍSTROJE
IČ: 10637028 DIČ: CZ530325020		PROVOZ (v hod.):	43716		44890	: PROVOZ (v hod.)
tel. +420 581 202 154 fax: +420 581 703 379		TEST PŘÍSTROJE:	94,2		94,4	: TEST PŘÍSTROJE
OBJEKT: Gymnázium Lanškroun		ZEMNÍ ODPOR:	380Ω		380Ω	: ZEMNÍ ODPOR
nám. J. M. Marků 113, Lanškroun		DOBA MĚŘENÍ:	5"		5"	: DOBA MĚŘENÍ
OBJEDNATEL: Pardubický kraj		DATUM	VLHKOST	VNITŘNÍ	POVRCH STĚN	ROSNÝ BOD
IČ: 70892822 Komenského nám. 125, 532 11 Pardubice			VZDUCHU %	TEPLOTA °C	TEPLOTA °C	TEPLOTA °C
DIČ: CZ70892822 TEL.: +420 603 313 403 - Ing. Petr Mareš		19.03.24	59,0	20,0	x	11,73
MAIL: petr.mares@pardubickykraj.cz		07.05.24	69,0	22,0	x	16,06

MÍSTA MĚŘENÍ:

- 1 suterén
- 2 suterén
- 3 suterén

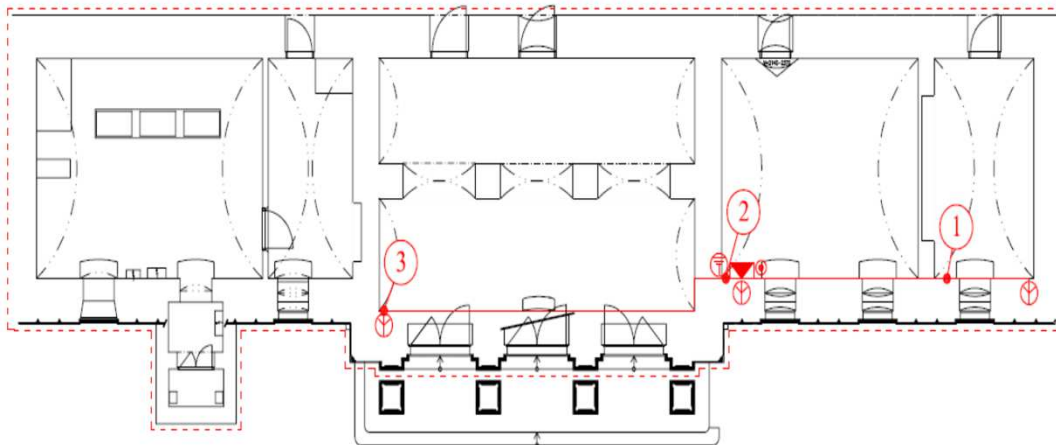

MĚŘIČSKÉ PROFILY		VSTUPNÍ MĚŘENÍ			KONTROLNÍ MĚŘENÍ			VÝSLEDEK		
		DATUM:	25.03.24		DATUM:	07.05.24		DATUM:	07.05.24	
VÝŠKOVÉ BODY		GANN Digit	litr na m³	vlhkost %	GANN Digit	litr na m³	vlhkost %	GANN Digit	litr na m³	vlhkost %
1	vrchní	83,6	190,00	7,60	62,2	72,67	2,91	-21,4	-117,33	-4,69
	střední	69,4	84,17	3,37	83,5	187,50	7,50	14,1	103,33	4,13
	dolní	71,2	88,33	3,53	76,9	118,13	4,73	5,7	29,79	1,19
2	vrchní	80,9	148,75	5,95	64,8	74,83	2,99	-16,1	-73,92	-2,96
	střední	81,4	155,00	6,20	79,6	135,00	5,40	-1,8	-20,00	-0,80
	dolní	89,5	425,00	17,00	67,0	79,17	3,17	-22,5	-345,83	-13,83
3	vrchní	70,1	85,63	3,43	67,8	80,83	3,23	-2,3	-4,79	-0,19
	střední	88,9	395,00	15,80	67,7	80,63	3,23	-21,2	-314,38	-12,58
	dolní	53,2	65,17	2,61	62,5	72,92	2,92	9,3	7,75	0,31
4	vrchní									
	střední									
	dolní									
5	vrchní									
	střední									
	dolní									
6	vrchní									
	střední									
	dolní									
SOUČET		688,2	1637,04	65,48	632,0	901,67	36,07	-56,2	-735,38	-29,42
PRŮMĚR		76,5	181,89	7,28	70,2	100,19	4,01	-6,2	-81,71	-3,27
MĚŘÍCÍ PŘÍSTROJ: UNI 2					PROCENTUELNÍ VYHODNOCENÍ z 9 MĚŘÍCÍCH PROFILŮ					
					-44,9%					

VYPRACOVAL: LIBOR WOLFAN