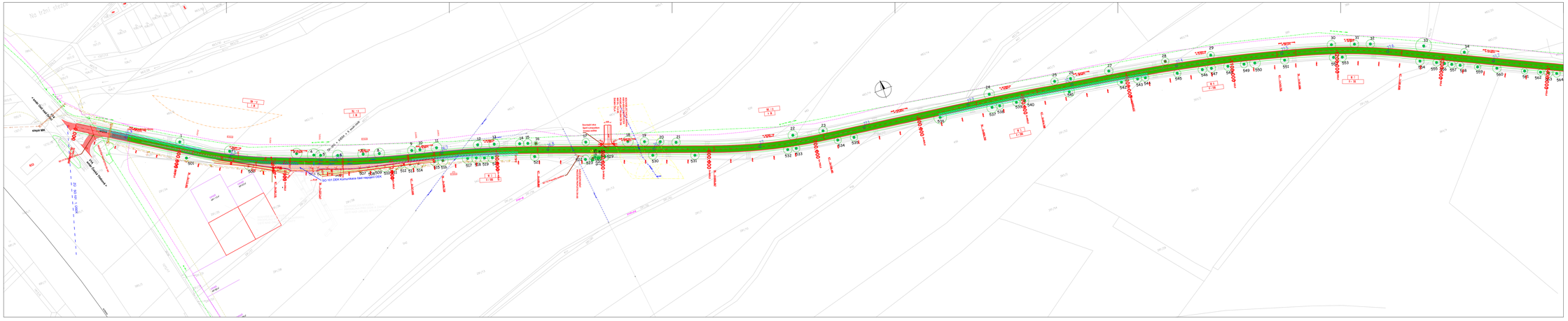

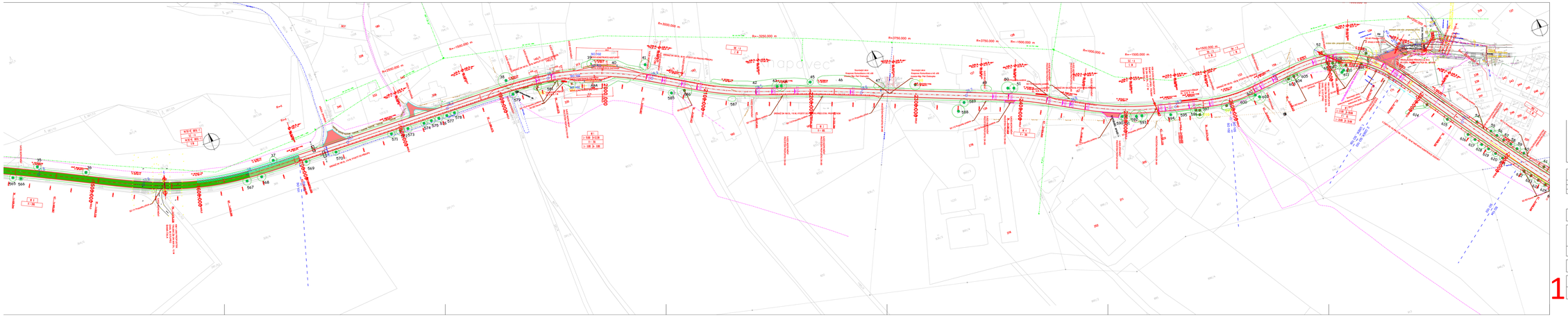

LEGENDA - STÁVAJÍCÍ SÍTĚ

VODOVOD - TEPLOVOD, OKRUD
nejmenší vzdálenost DN 200 = min 2 bm
VODOVOD - TEPLOVOD, OKRUD - DN 100 - DN 150
KANALIZACE - TEPLOVOD, OKRUD
SDĚLOVACÍ VEDENÍ PODZEMNÍ - CETIN
nejmenší vzdálenost DN 200 = min 2,0 m od DN 200 a vyšší DN
VEDENÍ VEŘEJNÉHO OSVĚTLENÍ - TEPLOVOD, DN 65
VODOVOD - TEPLOVOD, OKRUD
IN NADZEMÍ (TL 20 kV) - SKALNÍ DN 110 NA DLOUHÝ KONZOLA DELKY 1,5 M
min 0,5 m od 0,08
Silnoproudé vedení PODZEMNÍ - ČEZ DISTRIBUCE
Sdělovací vedení PODZEMNÍ - ČEZ DISTRIBUCE
V OKOLÍ TRAFOSTANICE KIOSKOVÉ 1 KIOSK 1 TRAFOSTANICE KIOSKOVÉ 2 KIOSK 2
V ZÁJMU SE NACHÁZEJÍ TRÉNY NAZEMNÍ SÍTĚ
DLOUHÉ IN NA - SDĚLOVACÍ A VEŘEJNÉHO OSVĚTLENÍ
JEJICH VARSTEN JE PATRNÉ Z TÉDEKU
PŘEDEV=NAZEMNÍ SÍTĚ JE ZAKRESLEN V STÁVAJ

LEGENDA

SO 101 KOMUNIKACE - navržená BB mm
SO 102 VOL KÁ KOMUNIKACE - nová kamenná
SO 103 KOMUNIKACE - navržená 40 mm do km 7,125
SO 104 KOMUNIKACE - navržená

NAPOJENÍ KŘIŽOVATEK

NÁSTUPIŠTĚ - BET. DL.

SO 102
SO 101 — PŘEDĚL SO

OSA KOMUNIKACE

ZU 0+000,00 — STANIČENÍ V KM

2,5% — PŘÍČNÝ SKLON

0,80 / 0,8 — ULIČNÍ VPUSTI, SO 302 DEŠŤ KAN., PŘÍPOJKA

SO 401 Přeložka CETIN: SLOUPY A NADZ. VED.

SO 801 Náhr. výsadba - OSA NAVRŽENÝCH STROMŮ

SANACE

INŽENÝRSKÉ SÍTĚ JSOU ZAKRESLENY POUZE ORIENTAČNĚ!
PŘED ZAPOČETÍM PRACÍ JE TŘEBA NECHAT VYTYČIT INŽENÝRSKÉ SÍTĚ U JEJICH SPRÁVCŮ!

VÝŠKOVÝ SYSTÉM BPV
SOUŘADNICOVÝ SYSTÉM JTSK

AUTORSKÁ — Číslo hlavní

ČÍSLO ZMĚNY	DATUM ZMĚNY	POPIS/OBSAH ZMĚNY	POPIS

Modernizace silnice II/315 Ústí nad Orlicí (od II/Úlovatky s I/43 - Skuhrov (včetně Skuhrova)

název akce

stavební objekt

Pardubický kraj
Komenského náměstí 125
532 11 Pardubice

objednatel

ing. Ivo Pavlík

zpracovatel

ing. Jiří Kyncl, ing. Miroslav Jiří Hauzner, Skuhrov u ČT

PARDUBICKÝ
kraj

DOPRAVNÍ INŽENÝRSKÁ KANCELÁŘ
Boží Dar 1968, 500 02 Hradec Králové
tel.: 495 219 336, 495 212 447, fax.: 495 221 677
e-mail : dik@dik - hk.cz, http : www.dik-hk.cz

KOORDINAČNÍ SITUACE - km 0,000 - km 7,252

1:1000 — měřítko — PDPS — stupeň

ING. M. BURIANEC — koordinátor	ING. M. BURIANEC — hlavní inženýr projektu	AKN/7/20 — číslo zakázky	B.2
ING. JIŘÍ ELIÁŠEK — odpovědný projektant	ING. M. BURIANEC — vedoucí projektant	9/2020 — datum	číslo přílohy

1