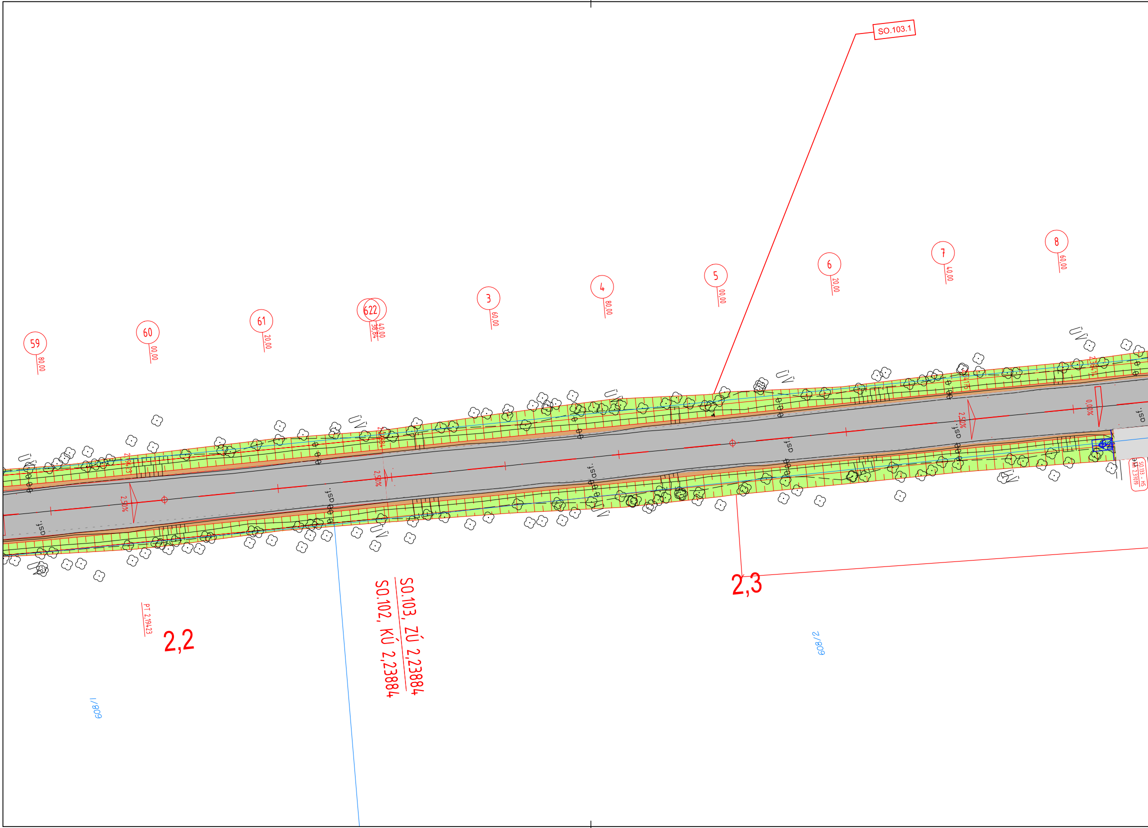
SO.103.1
59
80,00
60
00,00
61
20,00
622
40,00
38,84
3
60,00
4
80,00
5
00,00
6
20,00
7
40,00
8
60,00
ÚV
asf.
2,50%
0,00%
2,2
PT 2,19423
SO.103, ZÚ 2,23884
SO.102, KÚ 2,23884
2,3
608/1
608/2
SO.133 - HS
km 2,37019

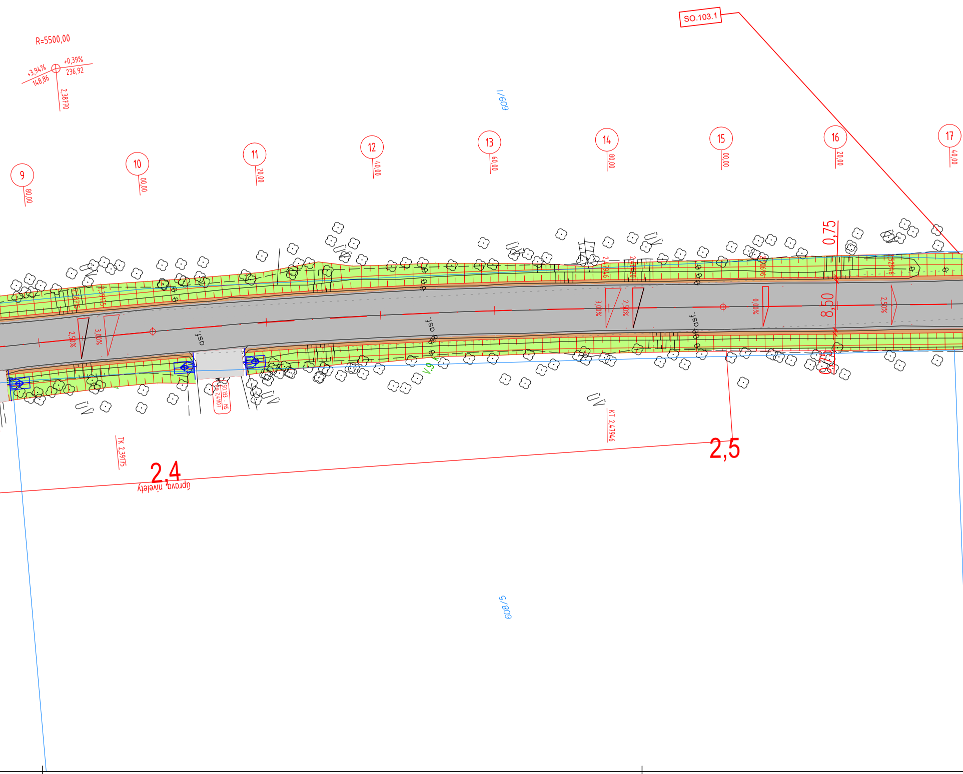
R=5500,00
+3,94%
148,86
+0,39%
236,92
2,38770
609/1
SO.103.1
9
80,00
10
00,00
11
20,00
12
40,00
13
60,00
14
80,00
15
00,00
16
20,00
17
40,00
0,75
8,50
0,75
2,50%
3,00%
2,50%
3,00%
2,50%
0,00%
2,50%
2,47946
2,48420
osl.
osl.
osl.
V.9
ÚV
ÚV
ÚV
ÚV
ÚV
SO.133 - HS
km 2,41107
TK 2,39175
KT 2,47946
2,4
úprava nivelety
2,5
608/5

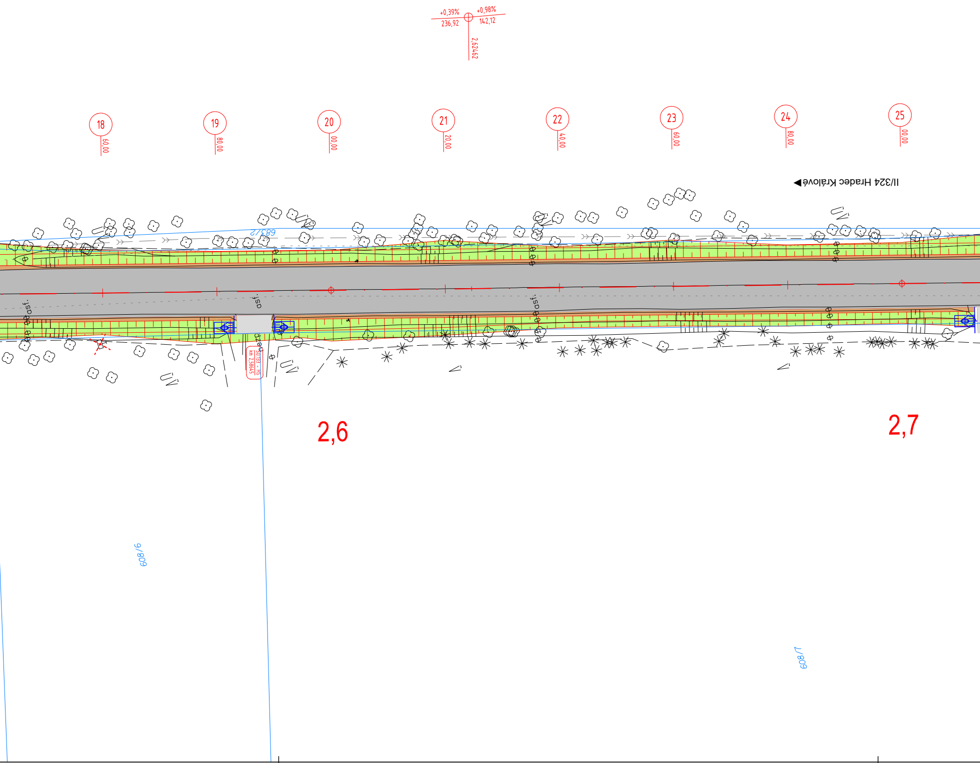
+0,39%
236,92
+0,98%
142,12
2,62462
18
60,00
19
80,00
20
00,00
21
20,00
22
40,00
23
60,00
24
80,00
25
00,00
II/324 Hradec Králové◄
683/2
ÚV
asf.
dlaž
SO 133 - HS
km 2,58645
2,6
2,7
608/6
608/7

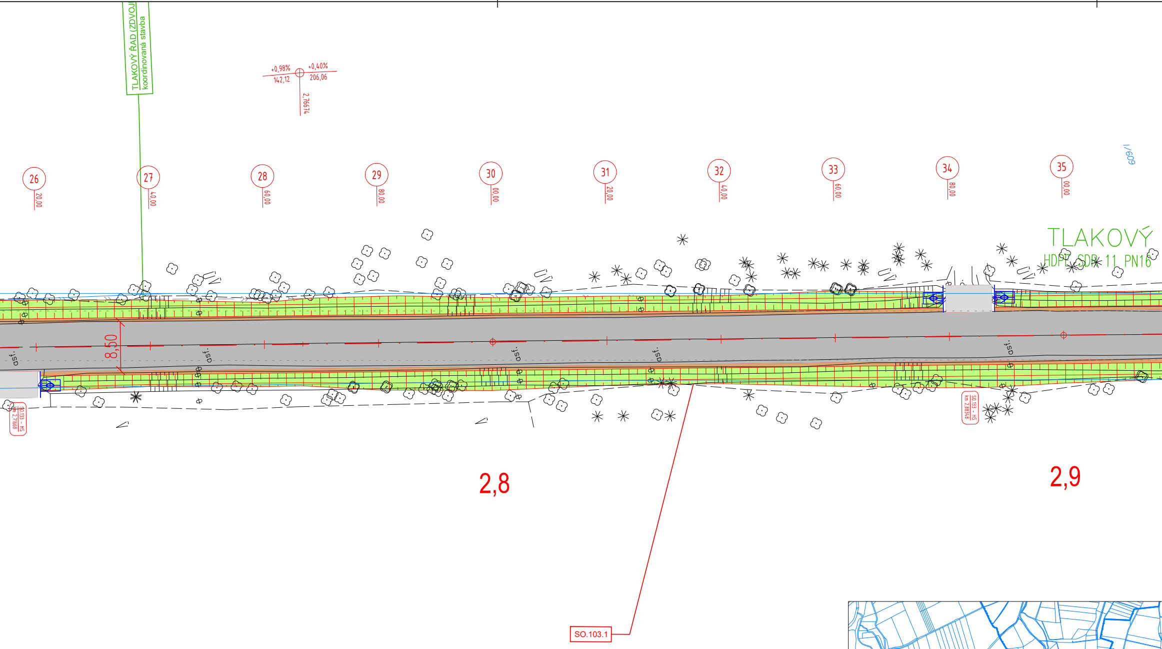
TLAKOVÝ ŘAD (ZDVOJ
koordinovaná stavba
+0,98%
142,12
+0,40%
206,06
2,76674
26
20,00
27
40,00
28
60,00
29
80,00
30
00,00
31
20,00
32
40,00
33
60,00
34
80,00
35
00,00
I/609
TLAKOVÝ
HDPE SDR 11 PN16
ÚV
ÚV
ÚV
ÚV
8,50
SO.133 - HS
km 2,71668
SO.133 - HS
km 2,88348
2,8
2,9
SO.103.1

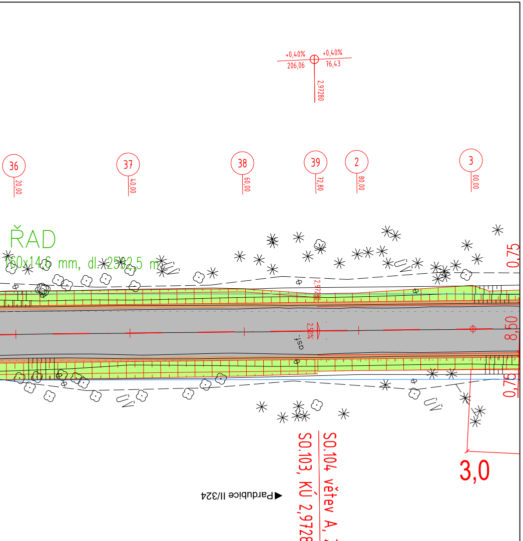
+0,40%
206,06
+0,40%
76,43
2,97280
36
20,00
37
40,00
38
60,00
39
72,80
2
80,00
3
00,00
ŘAD
160x14,6 mm, dl. 2592,5 m
ÚV
2,97280
2,50%
0,75
8,50
0,75
3,0
SO.104 větev A, ZÚ 2,97280
SO.103, KÚ 2,97280
▶Pardubice II/324

SOUPIS STAVEBNÍCH OBJEKTŮ:

SO.100	**komunikace a zpevněné plochy**
SO.103	extravilánový úsek v k.ú. Němčice, Brozany
SO.103.1	vozovka
SO.103.2	dopravní značení a zařízení
SO.133	hospodářské sjezdy

LEGENDA

POLOHOPIS
ROZHRANÍ KULTUR
BRÁNY / VRATA
PLOTY
BILLBOARD
OCHRANNÝ TYČOVÝ ZNAK
ULIČNÍ VPUSŤ

VLASTNICKÉ HRANICE DLE KM
HRANICE KATASTRÁLNÍHO ÚZEMÍ
VNITŘNÍ KRESBA / SLUČKY
SLOUP
STROM
DOPRAVNÍ ZNAČKA
PRIS

SO.100 – komunikace a zpevněné plochy

VOZOVKA
BETONOVÉ PANELY VE VOZOVCE
ŽULOVÉ KOSTKY 160/160
CHODNÍKY – NOVÁ KONSTRUKCE
CHODNÍKY – PŘEDLÁŽDĚNÍ
VJEZDY
HOSPODÁŘSKÝ SJEZD
DOPRAVNÍ OSTRŮVKY
NEZPEVNĚNÁ KRAJNICE

OSA KOMUNIKACE
OBRUBY NOVÉ
HRANY NOVÉ – ZPEVNĚNÁ
HRANY NOVÉ – KOORDINO
VODOROVNÉ DOPRAVNÍ ZNA
ULIČNÍ VPUSŤ NOVÁ / UP
SVODNÉ POTRUBÍ – DEŠŤ
ŠIKMÁ ČELA PROPUSTŮ
ZÁCHYTNÁ SVODIDLA

STÁVAJÍCÍ INŽENÝRSKÉ SÍTĚ

VEDENÍ NN NADZEMNÍ – ČEZ
VEDENÍ NN PODZEMNÍ – ČEZ
VEDENÍ VN NADZEMNÍ – ČEZ
VEDENÍ VN PODZEMNÍ – ČEZ
SDĚLOVACÍ VEDENÍ – CETIN
TEPLOVOD – EOP
SDĚLOVACÍ VEDENÍ – EOP
SILOVÉ VEDENÍ – EOP
PLYNOVOD NÍZKOTLAKÝ – RWE
PLYNOVOD STŘEDOTLAKÝ – RWE
PLYNOVOD VYSOKOTLAKÝ – RWE
KANALIZACE DEŠŤOVÁ– VaK Pce
KANALIZACE SPLAŠKOVÁ – VaK Pce
KANALIZACE VÝTLAK – VaK Pce
KANALIZAČNÍ PŘÍPOJKA – VaK Pce
VODOVOD – VaK Pce

SOUŘADNÝ SYSTÉM: S-JTSK
VÝŠKOVÝ SYSTÉM: B.P.V.

OBJEDNATEL:	Pardubický kraj Komenského náměstí 125, 532 11 Pardubice		Royal HaskoningDHV Sokolovská 100/94 Praha 8, www.dhv.com tel. 236 080 555 email: dhvcr@dhv.com
STUPEŇ PD:	**DSP** Dokumentace pro stavební povolení		
HIP:	Ing. ZDENEK TESAŘ	**ARCHIV. Č.** CA1371	
ČÁST:	C. Stavební část		**ZPRACOVATEL ČÁSTI:** HaskoningDHV Czech Republic, spol. s r.o. Kancelář: Sokolovská 100/94 Praha 8 tel. 236 080 550 email: dhvcr@rhdhv.com
PROJEKTANT:	Ing. ZDENĚK TESAŘ		
VYPRACOVAL:	Ing. M. ŠAMULKOVÁ, Bc. JAN ČERVENKA		
NÁZEV STAVBY:	Modernizace silnice II/324 Staré Hradiště - Hrobice (průtah)	**FORMÁT:** 8xA4 **MĚŘÍTKO:** 1:500	**DATUM:** 12/2018
VÝKRES:	**SO.103** **Situace PK**	**Č. PARÉ:**	**Č. VÝKRESU:** C.1.3.2.1