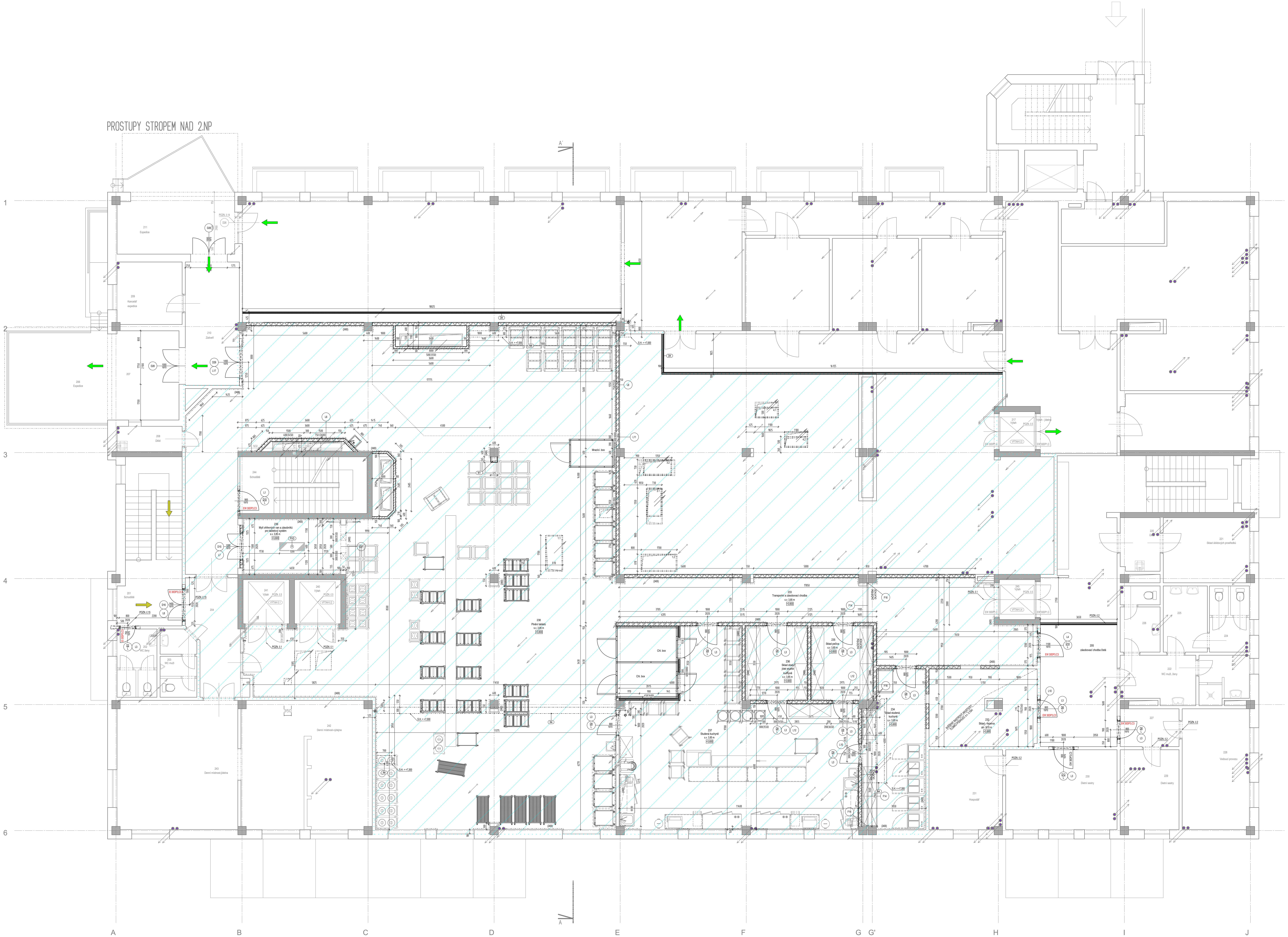

TABULKA MÍSTNOSTÍ - 2NP - 2.ETAPA

ČÍSLO MÍSTNOSTI	NÁZEV MÍSTNOSTI	Plocha[m2]	podlaha - povrch	SKLADBY	stěny - povrch	strop - povrch	poznámka	OCHR. STĚN A ROHŮ
201	schodiště	22,49	BEZ NAVRŽENÉHO STAVEBNÍHO ZÁSAHU	-	BEZ NAVRŽENÉHO STAVEBNÍHO ZÁSAHU	BEZ NAVRŽENÉHO STAVEBNÍHO ZÁSAHU	PROVOZ VARNY ZACHOVÁN, BEZ KOLIZE SE STAVBOU , NOVĚ OSAZOVANÉ VNITŘNÍ DVEŘE, VČ. ZÁRUBNĚ S POŽÁRNÍ ODOLNOSTÍ	-
202	WC ženy	5,85	BEZ NAVRŽENÉHO STAVEBNÍHO ZÁSAHU	-	BEZ NAVRŽENÉHO STAVEBNÍHO ZÁSAHU	BEZ NAVRŽENÉHO STAVEBNÍHO ZÁSAHU	PROVOZ VARNY ZACHOVÁN, BEZ KOLIZE SE STAVBOU , NOVĚ OSAZOVANÉ VNITŘNÍ DVEŘE, VČ. ZÁRUBNĚ S POŽÁRNÍ ODOLNOSTÍ	-
203	WC muži	5,05	BEZ NAVRŽENÉHO STAVEBNÍHO ZÁSAHU	-	BEZ NAVRŽENÉHO STAVEBNÍHO ZÁSAHU	BEZ NAVRŽENÉHO STAVEBNÍHO ZÁSAHU	PROVOZ VARNY ZACHOVÁN, BEZ KOLIZE SE STAVBOU	-
204	chodba	12,52	BEZ NAVRŽENÉHO STAVEBNÍHO ZÁSAHU	-	BEZ NAVRŽENÉHO STAVEBNÍHO ZÁSAHU	BEZ NAVRŽENÉHO STAVEBNÍHO ZÁSAHU	PROVOZ VARNY ZACHOVÁN, BEZ KOLIZE SE STAVBOU , NOVĚ OSAZOVANÉ VNITŘNÍ DVEŘE, VČ. ZÁRUBNĚ S POŽÁRNÍ ODOLNOSTÍ	-
205	zásobovací chodba čistá	60,71	BEZ NAVRŽENÉHO STAVEBNÍHO ZÁSAHU	-	BEZ NAVRŽENÉHO STAVEBNÍHO ZÁSAHU	BEZ NAVRŽENÉHO STAVEBNÍHO ZÁSAHU	PROVOZ VARNY ZACHOVÁN, BEZ KOLIZE SE STAVBOU , NOVĚ OSAZOVANÉ VNITŘNÍ DVEŘE, VČ. ZÁRUBNĚ S POŽÁRNÍ ODOLNOSTÍ	ANO
206	expedice	20,21	BEZ NAVRŽENÉHO STAVEBNÍHO ZÁSAHU	-	BEZ NAVRŽENÉHO STAVEBNÍHO ZÁSAHU	BEZ NAVRŽENÉHO STAVEBNÍHO ZÁSAHU	PROVOZ VARNY ZACHOVÁN, BEZ KOLIZE SE STAVBOU	-
207	krytá výdejní rampa	13,56	BEZ NAVRŽENÉHO STAVEBNÍHO ZÁSAHU	-	V ROZSAHU VÝMĚNY DVEŘNÍCH KŘÍDEL A REKONSTRUKCE STÁVAJÍCÍCH ZÁRUBNÍ	BEZ NAVRŽENÉHO STAVEBNÍHO ZÁSAHU	PROVOZ VARNY ZACHOVÁN, BEZ KOLIZE SE STAVBOU	-
208	úklid	3,72	BEZ NAVRŽENÉHO STAVEBNÍHO ZÁSAHU	-	BEZ NAVRŽENÉHO STAVEBNÍHO ZÁSAHU	BEZ NAVRŽENÉHO STAVEBNÍHO ZÁSAHU	PROVOZ VARNY ZACHOVÁN, BEZ KOLIZE SE STAVBOU	-
209	kancelář expedice	9,2	BEZ NAVRŽENÉHO STAVEBNÍHO ZÁSAHU	-	BEZ NAVRŽENÉHO STAVEBNÍHO ZÁSAHU	BEZ NAVRŽENÉHO STAVEBNÍHO ZÁSAHU	PROVOZ VARNY ZACHOVÁN, BEZ KOLIZE SE STAVBOU	-
210	zádveří	15,1	BEZ NAVRŽENÉHO STAVEBNÍHO ZÁSAHU	-	V ROZSAHU VÝMĚNY DVEŘNÍCH KŘÍDEL A REKONSTRUKCE STÁVAJÍCÍCH ZÁRUBNÍ	BEZ NAVRŽENÉHO STAVEBNÍHO ZÁSAHU	PROVOZ VARNY ZACHOVÁN, BEZ KOLIZE SE STAVBOU	-
211	expedice	24,01	BEZ NAVRŽENÉHO STAVEBNÍHO ZÁSAHU	-	V ROZSAHU VÝMĚNY DVEŘNÍCH KŘÍDEL A REKONSTRUKCE STÁVAJÍCÍCH ZÁRUBNÍ	BEZ NAVRŽENÉHO STAVEBNÍHO ZÁSAHU	PROVOZ VARNY ZACHOVÁN, BEZ KOLIZE SE STAVBOU	-
212	WC ženy	6,47	BEZ NAVRŽENÉHO STAVEBNÍHO ZÁSAHU	-	BEZ NAVRŽENÉHO STAVEBNÍHO ZÁSAHU	BEZ NAVRŽENÉHO STAVEBNÍHO ZÁSAHU	PROVOZ VARNY ZACHOVÁN, BEZ KOLIZE SE STAVBOU	-
213	WC muži	6,26	BEZ NAVRŽENÉHO STAVEBNÍHO ZÁSAHU	-	BEZ NAVRŽENÉHO STAVEBNÍHO ZÁSAHU	BEZ NAVRŽENÉHO STAVEBNÍHO ZÁSAHU	PROVOZ VARNY ZACHOVÁN, BEZ KOLIZE SE STAVBOU	-
214	salonek	85,31	BEZ NAVRŽENÉHO STAVEBNÍHO ZÁSAHU	-	BEZ NAVRŽENÉHO STAVEBNÍHO ZÁSAHU	BEZ NAVRŽENÉHO STAVEBNÍHO ZÁSAHU	PROVOZ VARNY ZACHOVÁN, BEZ KOLIZE SE STAVBOU	-
215	jídelní část restaurace	296,05	BEZ NAVRŽENÉHO STAVEBNÍHO ZÁSAHU	-	BEZ NAVRŽENÉHO STAVEBNÍHO ZÁSAHU	BEZ NAVRŽENÉHO STAVEBNÍHO ZÁSAHU	PROVOZ VARNY ZACHOVÁN, BEZ KOLIZE SE STAVBOU	-
215	restaurace - výdej jídel	104,97	BEZ NAVRŽENÉHO STAVEBNÍHO ZÁSAHU	-	BEZ NAVRŽENÉHO STAVEBNÍHO ZÁSAHU	BEZ NAVRŽENÉHO STAVEBNÍHO ZÁSAHU	PROVOZ VARNY ZACHOVÁN, BEZ KOLIZE SE STAVBOU	-
216	mytí stolního nádobí	27,37	BEZ NAVRŽENÉHO STAVEBNÍHO ZÁSAHU	-	BEZ NAVRŽENÉHO STAVEBNÍHO ZÁSAHU	BEZ NAVRŽENÉHO STAVEBNÍHO ZÁSAHU	PROVOZ VARNY ZACHOVÁN, BEZ KOLIZE SE STAVBOU	-
217	výtah	3,23	BEZ NAVRŽENÉHO STAVEBNÍHO ZÁSAHU	-	BEZ NAVRŽENÉHO STAVEBNÍHO ZÁSAHU	BEZ NAVRŽENÉHO STAVEBNÍHO ZÁSAHU	PROVOZ VARNY ZACHOVÁN, BEZ KOLIZE SE STAVBOU	-
218	sklad potravin	10,66	BEZ NAVRŽENÉHO STAVEBNÍHO ZÁSAHU	-	BEZ NAVRŽENÉHO STAVEBNÍHO ZÁSAHU	BEZ NAVRŽENÉHO STAVEBNÍHO ZÁSAHU	PROVOZ VARNY ZACHOVÁN, BEZ KOLIZE SE STAVBOU	-
219	úklid jídelna	4,05	BEZ NAVRŽENÉHO STAVEBNÍHO ZÁSAHU	-	BEZ NAVRŽENÉHO STAVEBNÍHO ZÁSAHU	BEZ NAVRŽENÉHO STAVEBNÍHO ZÁSAHU	PROVOZ VARNY ZACHOVÁN, BEZ KOLIZE SE STAVBOU	-
220	úklid	4,79	BEZ NAVRŽENÉHO STAVEBNÍHO ZÁSAHU	-	BEZ NAVRŽENÉHO STAVEBNÍHO ZÁSAHU	BEZ NAVRŽENÉHO STAVEBNÍHO ZÁSAHU	PROVOZ VARNY ZACHOVÁN, BEZ KOLIZE SE STAVBOU	-
221	sklad úklidových prostředků	12,65	BEZ NAVRŽENÉHO STAVEBNÍHO ZÁSAHU	-	BEZ NAVRŽENÉHO STAVEBNÍHO ZÁSAHU	BEZ NAVRŽENÉHO STAVEBNÍHO ZÁSAHU	PROVOZ VARNY ZACHOVÁN, BEZ KOLIZE SE STAVBOU	-
222	WC muži, ženy	7,97	BEZ NAVRŽENÉHO STAVEBNÍHO ZÁSAHU	-	BEZ NAVRŽENÉHO STAVEBNÍHO ZÁSAHU	BEZ NAVRŽENÉHO STAVEBNÍHO ZÁSAHU	PROVOZ VARNY ZACHOVÁN, BEZ KOLIZE SE STAVBOU	-
223	umyvárna	5,2	BEZ NAVRŽENÉHO STAVEBNÍHO ZÁSAHU	-	BEZ NAVRŽENÉHO STAVEBNÍHO ZÁSAHU	BEZ NAVRŽENÉHO STAVEBNÍHO ZÁSAHU	PROVOZ VARNY ZACHOVÁN, BEZ KOLIZE SE STAVBOU	-
224	WC muži, ženy	5,65	BEZ NAVRŽENÉHO STAVEBNÍHO ZÁSAHU	-	BEZ NAVRŽENÉHO STAVEBNÍHO ZÁSAHU	BEZ NAVRŽENÉHO STAVEBNÍHO ZÁSAHU	PROVOZ VARNY ZACHOVÁN, BEZ KOLIZE SE STAVBOU	-
225	wc ženy - zaměstnanci	6,61	BEZ NAVRŽENÉHO STAVEBNÍHO ZÁSAHU	-	BEZ NAVRŽENÉHO STAVEBNÍHO ZÁSAHU	BEZ NAVRŽENÉHO STAVEBNÍHO ZÁSAHU	PROVOZ VARNY ZACHOVÁN, BEZ KOLIZE SE STAVBOU	-
226	wc muži - zaměstnanci	5,79	BEZ NAVRŽENÉHO STAVEBNÍHO ZÁSAHU	-	BEZ NAVRŽENÉHO STAVEBNÍHO ZÁSAHU	BEZ NAVRŽENÉHO STAVEBNÍHO ZÁSAHU	PROVOZ VARNY ZACHOVÁN, BEZ KOLIZE SE STAVBOU	-
227	chodba	5,04	BEZ NAVRŽENÉHO STAVEBNÍHO ZÁSAHU	-	BEZ NAVRŽENÉHO STAVEBNÍHO ZÁSAHU	BEZ NAVRŽENÉHO STAVEBNÍHO ZÁSAHU	PROVOZ VARNY ZACHOVÁN, BEZ KOLIZE SE STAVBOU , NOVĚ OSAZOVANÉ VNITŘNÍ DVEŘE, VČ. ZÁRUBNĚ S POŽÁRNÍ ODOLNOSTÍ	-
228	vedoucí provozu	18,37	BEZ NAVRŽENÉHO STAVEBNÍHO ZÁSAHU	-	BEZ NAVRŽENÉHO STAVEBNÍHO ZÁSAHU	BEZ NAVRŽENÉHO STAVEBNÍHO ZÁSAHU	PROVOZ VARNY ZACHOVÁN, BEZ KOLIZE SE STAVBOU	-
229	dietní sestry	10,58	BEZ NAVRŽENÉHO STAVEBNÍHO ZÁSAHU	-	BEZ NAVRŽENÉHO STAVEBNÍHO ZÁSAHU	BEZ NAVRŽENÉHO STAVEBNÍHO ZÁSAHU	PROVOZ VARNY ZACHOVÁN, BEZ KOLIZE SE STAVBOU	-
230	dietní sestry	20,14	BEZ NAVRŽENÉHO STAVEBNÍHO ZÁSAHU	-	BEZ NAVRŽENÉHO STAVEBNÍHO ZÁSAHU	BEZ NAVRŽENÉHO STAVEBNÍHO ZÁSAHU	PROVOZ VARNY ZACHOVÁN, BEZ KOLIZE SE STAVBOU, NOVĚ OSAZOVANÉ VNITŘNÍ DVEŘE, VČ. ZÁRUBNĚ S POŽÁRNÍ ODOLNOSTÍ	-
231	hospodář	13,24	BEZ NAVRŽENÉHO STAVEBNÍHO ZÁSAHU	-	BEZ NAVRŽENÉHO STAVEBNÍHO ZÁSAHU	BEZ NAVRŽENÉHO STAVEBNÍHO ZÁSAHU	PROVOZ VARNY ZACHOVÁN, BEZ KOLIZE SE STAVBOU	-
232	sklad - rezerva	19,03	PROTISKLUZNÁ POVLAKOVÁ KRYTINA SE VSYPEM 2,0mm (PROTISKLUZNOST R10)	P1	NOVÁ + OPRAVA VÁP. CEM OMÍTEK / ŠTUKOVÁ STĚRKA / MALBA	N1: ZAVĚŠENÝ RASTROVÝ PODHLED, AKUSTICKY POHLTIVÉ DESKY	VYTAŽENO NA SOKL v.0,1m (REFERENČNÍ VÝROBEK ALTRO Walkway VM20 Plus)	-
233	transportní a zásobovací chodba	53,21	PROTISKLUZNÁ POVLAKOVÁ KRYTINA SE VSYPEM 3,0mm (PROTISKLUZNOST R12)	P2	NOVÁ + OPRAVA VÁP. CEM OMÍTEK / ŠTUKOVÁ STĚRKA / MALBA, LEPENÝ KERAMICKÝ OBKLAD (v 2,4m)	OPRAVA VÁP. CEM OMÍTEK / ŠTUKOVÁ STĚRKA / MALBA	VYTAŽENO NA SOKL v.0,1m (REFERENČNÍ VÝROBEK ALTRO STRONGHOLD K30)	ANO
234	sklad studené kuchyně	21,89	PROTISKLUZNÁ POVLAKOVÁ KRYTINA SE VSYPEM 2,0mm (PROTISKLUZNOST R10)	P1	NOVÁ + OPRAVA VÁP. CEM OMÍTEK / ŠTUKOVÁ STĚRKA / MALBA, LEPENÝ KERAMICKÝ OBKLAD (v 2,4m)	OPRAVA VÁP. CEM OMÍTEK / ŠTUKOVÁ STĚRKA / MALBA	VYTAŽENO NA SOKL v.0,1m (REFERENČNÍ VÝROBEK ALTRO Walkway VM20 Plus)	ANO
235	sklad pečiva	10,56	PROTISKLUZNÁ POVLAKOVÁ KRYTINA SE VSYPEM 2,0mm (PROTISKLUZNOST R10)	P1	NOVÁ + OPRAVA VÁP. CEM OMÍTEK / ŠTUKOVÁ STĚRKA / MALBA, LEPENÝ KERAMICKÝ OBKLAD (v 2,4m)	OPRAVA VÁP. CEM OMÍTEK / ŠTUKOVÁ STĚRKA / MALBA	VYTAŽENO NA SOKL v.0,1m (REFERENČNÍ VÝROBEK ALTRO Walkway VM20 Plus)	-
236	sklad obalů jídel studené kuchyně	10,56	PROTISKLUZNÁ POVLAKOVÁ KRYTINA SE VSYPEM 2,0mm (PROTISKLUZNOST R10)	P1	NOVÁ + OPRAVA VÁP. CEM OMÍTEK / ŠTUKOVÁ STĚRKA / MALBA, LEPENÝ KERAMICKÝ OBKLAD (v 2,4m)	OPRAVA VÁP. CEM OMÍTEK / ŠTUKOVÁ STĚRKA / MALBA	VYTAŽENO NA SOKL v.0,1m (REFERENČNÍ VÝROBEK ALTRO Walkway VM20 Plus)	-
237	studená kuchyně	90,04	PROTISKLUZNÁ POVLAKOVÁ KRYTINA SE VSYPEM 3,0mm (PROTISKLUZNOST R12)	P2	NOVÁ + OPRAVA VÁP. CEM OMÍTEK / ŠTUKOVÁ STĚRKA / MALBA, LEPENÝ KERAMICKÝ OBKLAD (v 2,4m)	OPRAVA VÁP. CEM OMÍTEK / ŠTUKOVÁ STĚRKA / MALBA	VYTAŽENO NA SOKL v.0,1m (REFERENČNÍ VÝROBEK ALTRO STRONGHOLD K30)	ANO
238	plnění tabletů	360,41	PROTISKLUZNÁ POVLAKOVÁ KRYTINA SE VSYPEM 3,0mm (PROTISKLUZNOST R12)	P2	NOVÁ + OPRAVA VÁP. CEM OMÍTEK / ŠTUKOVÁ STĚRKA / MALBA, LEPENÝ KERAMICKÝ OBKLAD (v 2,4m)	OPRAVA VÁP. CEM OMÍTEK / ŠTUKOVÁ STĚRKA / MALBA	VYTAŽENO NA SOKL v.0,1m (REFERENČNÍ VÝROBEK ALTRO STRONGHOLD K30)	ANO
239	mytí ohřevných van a zásobníků pro tabletový systém	12,32	PROTISKLUZNÁ POVLAKOVÁ KRYTINA SE VSYPEM 3,0mm (PROTISKLUZNOST R12)	P2	NOVÁ + OPRAVA VÁP. CEM OMÍTEK / ŠTUKOVÁ STĚRKA / MALBA, LEPENÝ KERAMICKÝ OBKLAD (v 2,4m)	OPRAVA VÁP. CEM OMÍTEK / ŠTUKOVÁ STĚRKA / MALBA	VYTAŽENO NA SOKL v.0,1m (REFERENČNÍ VÝROBEK ALTRO STRONGHOLD K30)	ANO
240	výtah	4,62	BEZ NAVRŽENÉHO STAVEBNÍHO ZÁSAHU	-	BEZ NAVRŽENÉHO STAVEBNÍHO ZÁSAHU	BEZ NAVRŽENÉHO STAVEBNÍHO ZÁSAHU	PROVOZ VARNY ZACHOVÁN, BEZ KOLIZE SE STAVBOU	-
241	výtah	4,62	BEZ NAVRŽENÉHO STAVEBNÍHO ZÁSAHU	-	BEZ NAVRŽENÉHO STAVEBNÍHO ZÁSAHU	BEZ NAVRŽENÉHO STAVEBNÍHO ZÁSAHU	PROVOZ VARNY ZACHOVÁN, BEZ KOLIZE SE STAVBOU	-
242	denní místnost - výdejna	37,29	BEZ NAVRŽENÉHO STAVEBNÍHO ZÁSAHU	-	BEZ NAVRŽENÉHO STAVEBNÍHO ZÁSAHU	BEZ NAVRŽENÉHO STAVEBNÍHO ZÁSAHU	PROVOZ VARNY ZACHOVÁN, BEZ KOLIZE SE STAVBOU	-
243	denní místnost - jídelna	35,28	BEZ NAVRŽENÉHO STAVEBNÍHO ZÁSAHU	-	BEZ NAVRŽENÉHO STAVEBNÍHO ZÁSAHU	BEZ NAVRŽENÉHO STAVEBNÍHO ZÁSAHU	PROVOZ VARNY ZACHOVÁN, BEZ KOLIZE SE STAVBOU	-
244	schodiště	16,33	BEZ NAVRŽENÉHO STAVEBNÍHO ZÁSAHU	-	BEZ NAVRŽENÉHO STAVEBNÍHO ZÁSAHU	BEZ NAVRŽENÉHO STAVEBNÍHO ZÁSAHU	PROVOZ VARNY ZACHOVÁN, BEZ KOLIZE SE STAVBOU	-
245	výtah	4,62	BEZ NAVRŽENÉHO STAVEBNÍHO ZÁSAHU	-	BEZ NAVRŽENÉHO STAVEBNÍHO ZÁSAHU	BEZ NAVRŽENÉHO STAVEBNÍHO ZÁSAHU	PROVOZ VARNY ZACHOVÁN, BEZ KOLIZE SE STAVBOU	-
246	chodba	17,27	BEZ NAVRŽENÉHO STAVEBNÍHO ZÁSAHU	-	BEZ NAVRŽENÉHO STAVEBNÍHO ZÁSAHU	BEZ NAVRŽENÉHO STAVEBNÍHO ZÁSAHU	PROVOZ VARNY ZACHOVÁN, BEZ KOLIZE SE STAVBOU	-

POZNÁMKY:

DK – DOČASNÁ KONSTRUKCE
SDK PŘÍČKA NA KOVOVÉ KONSTRUKCI R-CW 75, S max. ROZTEČÍ SVISLÝCH PRVKŮ 625 mm, OPLÁŠTĚNÁ Z KAŽDÉ STRANY 1x RBI (H2) 12,5 mm; EI 30 (DVEŘE V RÁMCI PŘÍČKY EW 30DP3), S VLOŽENOU MINERÁLNÍ IZOLACÍ, tl. 50 mm; OBJEMOVÉ HMOTNOSTI 15 kg/m³; VZDUCHOVÁ MEZERA 25 mm; A "PAROZÁBRANOU", VČETNĚ TĚSNÉHO NAPOJENÍ NA KCE, PROTI PRŮNIKU PRACHU

PVG – PODLAHOVÁ VPUSŤ - SOUČÁSTÍ GASTRO - NEREZOVÁ PODLAHOVÁ VPUSTI

PV – PODLAHOVÁ VPUSŤ - SOUČÁST ZTI

POZN. 1 – DOČASNÉ ZAJIŠTĚNÍ A OCHRÁNĚNÍ VÝPLNĚ OTVORŮ, V RÁMCI DOTČENÉ ETAPY A PODLAŽÍ DVEŘE BUDOU ZALEPENY OCHRANNOU FÓLIÍ S PŘESAHEM, ABY NEDOCHÁZELO K PROSTUPU NEČISTOT A PRACHU DO PROSTORU VÝTAHOVÉ ŠACHTY
DÁLE BUDOU ZAJIŠTĚNY PROTI VSTUPU - TABULKOU ZÁKAZ VSTUPU, ZE STRANY VÝTAHOVÉ KABINY, PŘÍPADNĚ OSTATNÍCH PODLAŽÍ

POZN. 2 – DOČASNÉ ZAJIŠTĚNÍ VÝPLNĚ OTVORŮ / DOČASNÁ KCE: POUZE NA DOBU NEZBYTNĚ NUTNOU - V RÁMCI ETAPY BUDOU V CO NEJKRATŠÍM TERMÍNU VYMĚNĚNY VÝPLNĚ OTVORŮ NAVAZUJÍCÍCH MÍSTNOSTÍ - č. 237; 234 a 205
DVEŘE BUDOU ZALEPENY OCHRANNOU FÓLIÍ S PŘESAHEM, ABY NEDOCHÁZELO K PROSTUPU NEČISTOT A PRACHU DO SOUSEDNÍCH, V RÁMCI ETAPY, NEŘEŠENÝCH PROSTOR

POZN. č.15 – VÝMĚNA DVEŘÍ KE KONCI 2.ETAPY, ABY NEDOŠLO K JEJICH POŠKOZENÍ V RÁMCI STAVEBNÍCH PRACÍ

POZN. č.16 – ZHOTOVENÍ ČÁSTI DOČASNÉ KONSTRUKCE AŽ PO VYBOURÁNÍ OTVORŮ VE STROPNÍ KONSTRUKCI NAD 1.NP

POZN. 3 – DOČASNÁ KCE (DK) POUZE NA DOBU NEZBYTNĚ NUTNOU - KONEC 3. ETAPY
V RÁMCI KTERÉ BUDOU V CO NEJKRATŠÍM TERMÍNU VYMĚNĚNY VÝPLNĚ OTVORŮ

STAVBA

EXPEDICE HOTOVÝCH JÍDEL

LEGENDA STÁVAJÍCÍCH KONSTRUKCÍ:

STÁVAJÍCÍ KONSTRUKCE ZDĚNÉ

STÁVAJÍCÍ KONSTRUKCE ŽELEZOBETONOVÉ

LEGENDA NAVRHOVANÝCH KONSTRUKCÍ:

VNITŘNÍ ZDIVO VÝPLŇOVÉ POROBETONOVÉ NA TENKOVRSTVÉ LEPIDLO; tl. 150 mm; P2-500

VNITŘNÍ ZDIVO VÝPLŇOVÉ POROBETONOVÉ NA TENKOVRSTVÉ LEPIDLO; tl. 100 mm; P2-500

PROSTUPY SVISLOU KONSTRUKCÍ

HRANICE ETAP

Investor:	Pardubický kraj, Komenského náměstí 125, 532 11 Pardubice	Zpracovatel:	DIGITRONIC CZ s. r. o. Šimkova 904, 500 03 Hradec Králové www.digitronic.cz, tzb@digitronic.cz
Místo stavby:	Kyjevská 44, 532 03 Pardubice k.ú.: Pardubičky (717835) p.č. st. 1456		
Vedoucí projektu:	Ing. Jan Dinga	Datum:	10/2019
Zodp. projektant:	Ing. Radek Dědina	Stupeň PD:	DPS
Vypracoval:	Ing. Dominika Janoušková	Část:	ARCHITEKTONICKO - STAVBENÍ ČÁST
Akce:	REKONSTRUKCE STRAVOVACÍHO ZAŘÍZENÍ A JÍDELNY PRO ZAMĚSTNANCE PARDUBICKÉ NEMOCNICE	Paré: / Formát:	21 x A4
		Měřítko:	1:50
Obsah:	NÁVRH - PŮDORYS 2.NP - 2.ETAPA	Číslo výkresu:	D.1.1.15