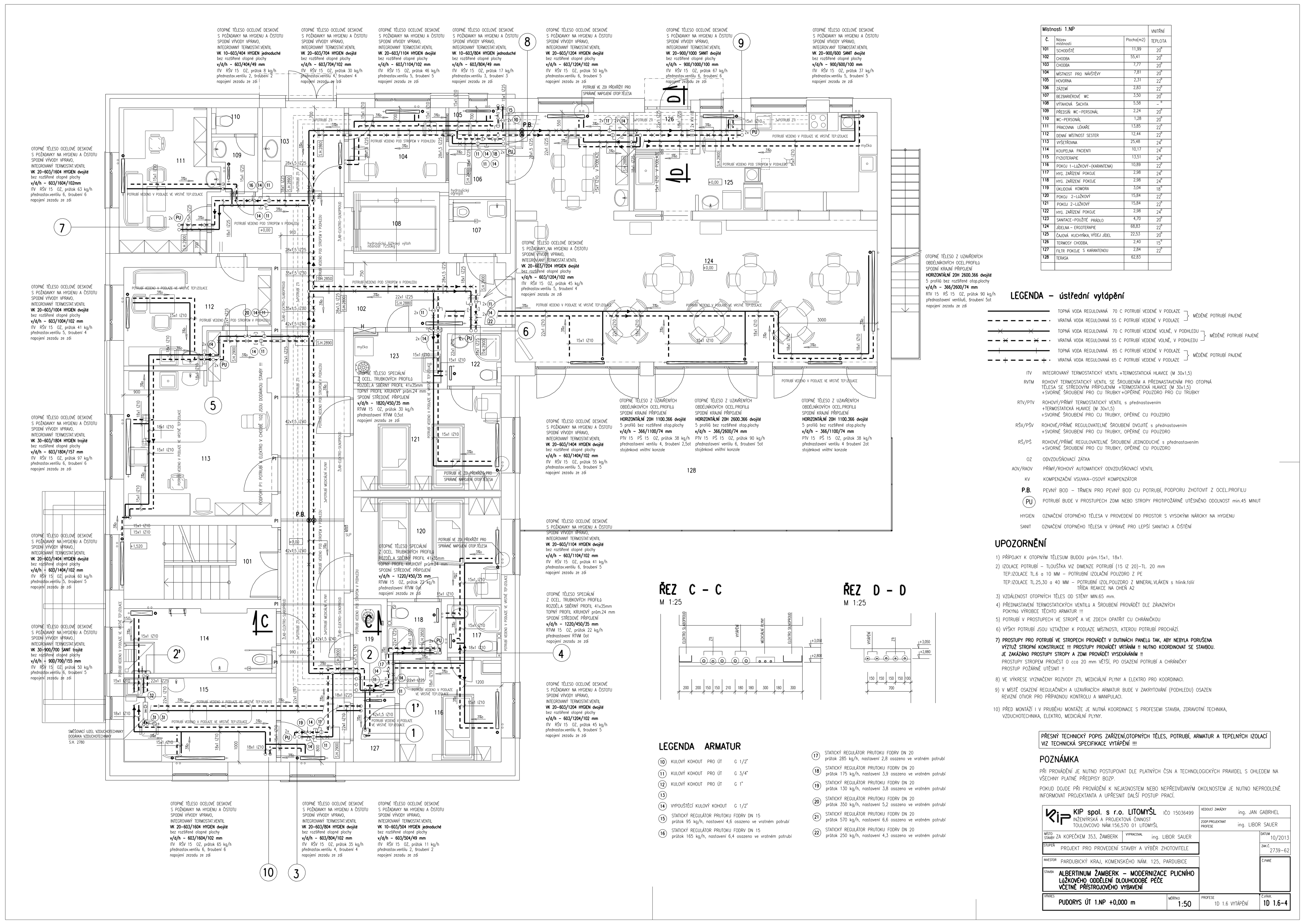

LEGENDA – ústřední vytápění
TOPNÁ VODA REGULOVANÁ 70 C POTRUBÍ VEDENÉ V PODLAZE
VRATNÁ VODA REGULOVANÁ 55 C POTRUBÍ VEDENÉ V PODLAZE
MĚDĚNÉ POTRUBÍ PAJENÉ
TOPNÁ VODA REGULOVANÁ 70 C POTRUBÍ VEDENÉ VOLNĚ, V PODHLEDU
VRATNÁ VODA REGULOVANÁ 55 C POTRUBÍ VEDENÉ VOLNĚ, V PODHLEDU
MĚDĚNÉ POTRUBÍ PAJENÉ
TOPNÁ VODA REGULOVANÁ 85 C POTRUBÍ VEDENÉ V PODLAZE
VRATNÁ VODA REGULOVANÁ 65 C POTRUBÍ VEDENÉ V PODLAZE
MĚDĚNÉ POTRUBÍ PAJENÉ
ITV INTEGROVANÝ TERMOSTATICKÝ VENTIL +TERMOSTATICKÁ HLAVICE (M 30x1,5)
RVTM ROHOVÝ TERMOSTATICKÝ VENTIL SE ŠROUBENÍM A PŘEDNASTAVENÍM PRO OTOPNÁ TĚLESA SE STŘEDOVÝM PŘÍPOJENÍM +TERMOSTATICKÁ HLAVICE (M 30x1,5) +SVORNÉ ŠROUBENÍ PRO CU TRUBKY +OPĚRNÉ POUZDRO PRO CU TRUBKY
RTV/PTV ROHOVÝ/PŘÍMÝ TERMOSTATICKÝ VENTIL s přednastavením +TERMOSTATICKÁ HLAVICE (M 30x1,5) +SVORNÉ ŠROUBENÍ PRO CU TRUBKY, OPĚRNÉ CU POUZDRO
RŠV/PŠV ROHOVÉ/PŘÍMÉ REGULOVATELNÉ ŠROUBENÍ DVOJITÉ s přednastavením +SVORNÉ ŠROUBENÍ PRO CU TRUBKY, OPĚRNÉ CU POUZDRO
RŠ/PŠ ROHOVÉ/PŘÍMÉ REGULOVATELNÉ ŠROUBENÍ JEDNODUCHÉ s přednastavením +SVORNÉ ŠROUBENÍ PRO CU TRUBKY, OPĚRNÉ CU POUZDRO
OZ ODVZDUŠŇOVACÍ ZÁTKA
AOV/RAOV PŘÍMÝ/ROHOVÝ AUTOMATICKÝ ODVZDUŠŇOVACÍ VENTIL
KV KOMPENZAČNÍ VSUVKA–OSOVÝ KOMPENZÁTOR
P.B. PEVNÝ BOD – TŘMEN PRO PEVNÝ BOD CU POTRUBÍ, PODPORU ZHOTOVIT Z OCEL.PROFILU
PU POTRUBÍ BUDE V PROSTUPECH ZDMI NEBO STROPY PROTIPOŽÁRNĚ UTĚSNĚNO ODOLNOST min.45 MINUT
HYGIEN OZNAČENÍ OTOPNÉHO TĚLESA V PROVEDENÍ DO PROSTOR S VYSOKÝMI NÁROKY NA HYGIENU
SANIT OZNAČENÍ OTOPNÉHO TĚLESA V ÚPRAVĚ PRO LEPŠÍ SANITACI A ČIŠTĚNÍ
UPOZORNĚNÍ
1) PŘÍPOJKY K OTOPNÝM TĚLESUM BUDOU prům.15x1, 18x1.
2) IZOLACE POTRUBÍ – TLOUŠŤKA VIZ DIMENZE POTRUBÍ (15 IZ 20)–TL. 20 mm
TEP.IZOLACE TL.6 a 10 MM – POTRUBNÍ IZOLAČNÍ POUZDRO Z PE
TEP.IZOLACE TL.25,30 a 40 MM – POTRUBNÍ IZOL.POUZDRO Z MINERAL.VLÁKEN s hliník.fólií TŘÍDA REAKCE NA OHEŇ A2
3) VZDÁLENOST OTOPNÝCH TĚLES OD STĚNY MIN.65 mm.
4) PŘEDNASTAVENÍ TERMOSTATICKÝCH VENTILů A ŠROUBENÍ PROVÁDĚT DLE ZÁVAZNÝCH POKYNů VÝROBCE TĚCHTO ARMATUR !!!
5) POTRUBÍ V PROSTUPECH VE STROPĚ A VE ZDECH OPATŘIT CU CHRÁNIČKOU
6) VÝŠKY POTRUBÍ JSOU VZTAŽENY K PODLAZE MÍSTNOSTI, KTEROU POTRUBÍ PROCHÁZÍ.
7) PROSTUPY PRO POTRUBÍ VE STROPECH PROVÁDĚT V DUTINÁCH PANELů TAK, ABY NEBYLA PORUŠENA VÝZTUŽ STROPNÍ KONSTRUKCE !!! PROSTUPY PROVÁDĚT VRTÁNÍM !! NUTNO KOORDINOVAT SE STAVBOU. JE ZAKÁZÁNO PROSTUPY STROPY A ZDMI PROVÁDĚT VYSEKÁVÁNÍM !! PROSTUPY STROPEM PROVÉST O cca 20 mm VĚTŠÍ, PO OSAZENÍ POTRUBÍ A CHRÁNIČKY PROSTUP POŽÁRNĚ UTĚSNIT !!
8) VE VÝKRESE VYZNAČENY ROZVODY ZTI, MEDICIÁLNÍ PLYNY A ELEKTRO PRO KOORDINACI.
9) V MÍSTĚ OSAZENÍ REGULAČNÍCH A UZAVÍRACÍCH ARMATUR BUDE V ZAKRYTOVÁNÍ (PODHLEDU) OSAZEN REVIZNÍ OTVOR PRO PŘÍPADNOU KONTROLU A MANIPULACI.
10) PŘED MONTÁŽÍ I V PRŮBĚHU MONTÁŽE JE NUTNÁ KOORDINACE S PROFESEMI STAVBA, ZDRAVOTNÍ TECHNIKA, VZDUCHOTECHNIKA, ELEKTRO, MEDICIÁLNÍ PLYNY.
PŘESNÝ TECHNICKÝ POPIS ZAŘÍZENÍ,OTOPNÝCH TĚLES, POTRUBÍ, ARMATUR A TEPELNÝCH IZOLACÍ VIZ TECHNICKÁ SPECIFIKACE VYTÁPĚNÍ !!!
POZNÁMKA
PŘI PROVÁDĚNÍ JE NUTNO POSTUPOVAT DLE PLATNÝCH ČSN A TECHNOLOGICKÝCH PRAVIDEL S OHLEDEM NA VŠECHNY PLATNÉ PŘEDPISY BOZP.
POKUD DOJDE PŘI PROVÁDĚNÍ K NEJASNOSTEM NEBO NEPŘEDVÍDANÝM OKOLNOSTEM JE NUTNO NEPRODLENĚ INFORMOVAT PROJEKTANTA A UPŘESNIT DALŠÍ POSTUP PRACÍ.
KIP spol. s r.o. LITOMYŠL IČO 15036499
INŽENÝRSKÁ A PROJEKTOVÁ ČINNOST
TOULOVCOVO NÁM.156,570 01 LITOMYŠL
VEDOUCÍ ZAKÁZKY ing. JAN GABRHEL
ZODP.PROJEKTANT PROFESE ing. LIBOR SAUER
MÍSTO STAVBY ZA KOPEČKEM 353, ŽAMBERK
VYPRACOVAL ing. LIBOR SAUER
DATUM 10/2013
ZAK.Č. 2739–62
STUPEŇ PROJEKT PRO PROVEDENÍ STAVBY A VÝBĚR ZHOTOVITELE
INVESTOR PARDUBICKÝ KRAJ, KOMENSKÉHO NÁM. 125, PARDUBICE
Č.PARÉ
STAVBA ALBERTINUM ŽAMBERK – MODERNIZACE PLICNÍHO LůŽKOVÉHO ODDĚLENÍ DLOUHODOBÉ PÉČE VČETNĚ PŘÍSTROJOVÉHO VYBAVENÍ
VÝKRES PUDORYS ÚT 1.NP +0,000 m
MĚŘÍTKO 1:50
PROFESE 1D 1.6 VYTÁPĚNÍ
Č.VÝKR. 1D 1.6–4

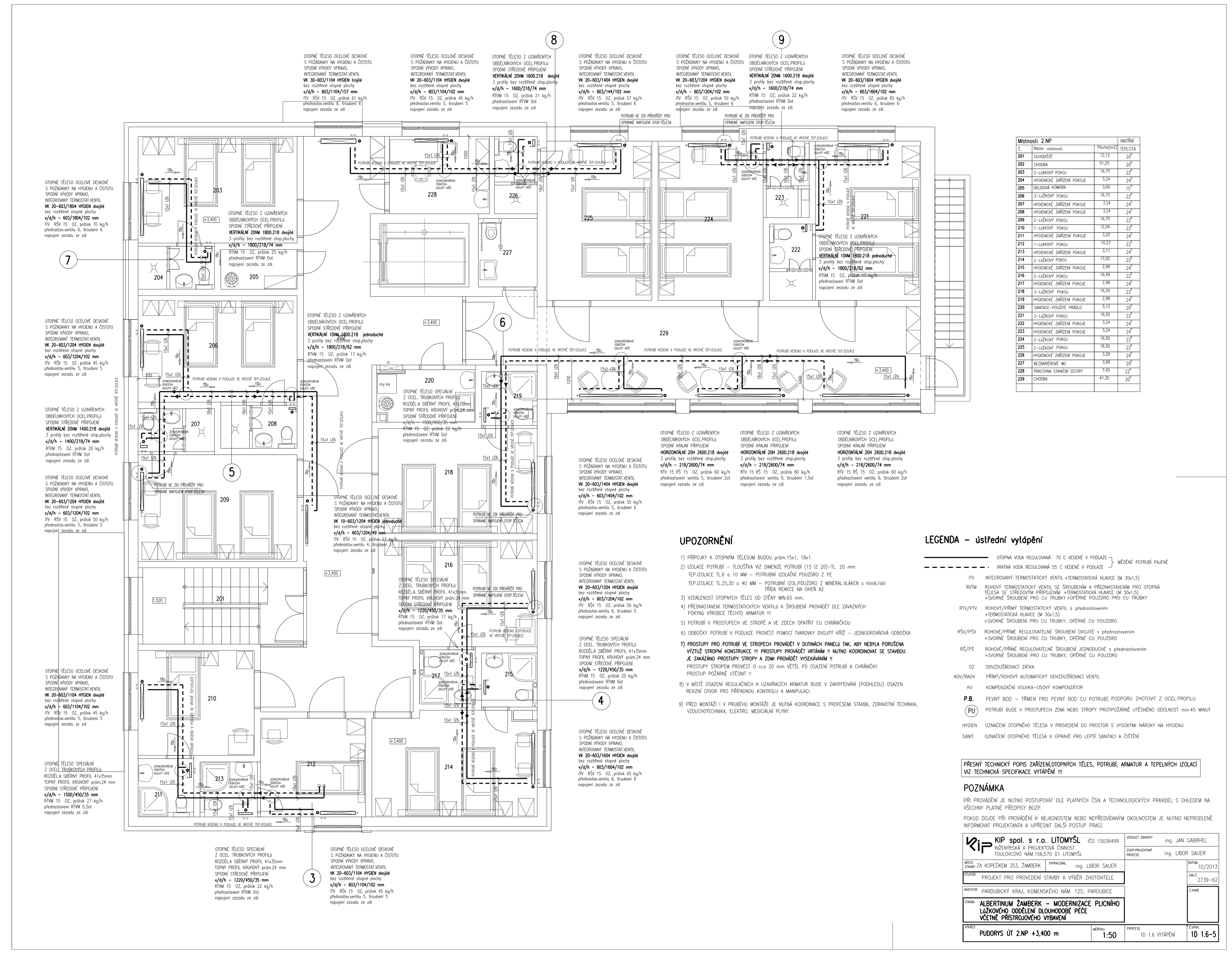

PŘESNÝ TECHNICKÝ POPIS ZAŘÍZENÍ,OTOPNÝCH TĚLES, POTRUBÍ, ARMATUR A TEPELNÝCH IZOLACÍ VIZ TECHNICKÁ SPECIFIKACE VYTÁPĚNÍ !!!
POZNÁMKA
PŘI PROVÁDĚNÍ JE NUTNO POSTUPOVAT DLE PLATNÝCH ČSN A TECHNOLOGICKÝCH PRAVIDEL S OHLEDEM NA VŠECHNY PLATNÉ PŘEDPISY BOZP.
POKUD DOJDE PŘI PROVÁDĚNÍ K NEJASNOSTEM NEBO NEPŘEDVÍDANÝM OKOLNOSTEM JE NUTNO NEPRODLENĚ INFORMOVAT PROJEKTANTA A UPŘESNIT DALŠÍ POSTUP PRACÍ.
KIP spol. s r.o. LITOMYŠL IČO 15036499
INŽENÝRSKÁ A PROJEKTOVÁ ČINNOST
TOULOVCOVO NÁM.156,570 01 LITOMYŠL
VEDOUCÍ ZAKÁZKY ing. JAN GABRHEL
ZODP.PROJEKTANT PROFESE ing. LIBOR SAUER
MÍSTO STAVBY ZA KOPEČKEM 353, ŽAMBERK
VYPRACOVAL ing. LIBOR SAUER
DATUM 10/2013
ZAK.Č. 2739–62
STUPEŇ PROJEKT PRO PROVEDENÍ STAVBY A VÝBĚR ZHOTOVITELE
INVESTOR PARDUBICKÝ KRAJ, KOMENSKÉHO NÁM. 125, PARDUBICE
Č.PARÉ
STAVBA ALBERTINUM ŽAMBERK – MODERNIZACE PLICNÍHO LůŽKOVÉHO ODDĚLENÍ DLOUHODOBÉ PÉČE VČETNĚ PŘÍSTROJOVÉHO VYBAVENÍ
VÝKRES PUDORYS ÚT 2.NP +3,400 m
MĚŘÍTKO 1:50
PROFESE 1D 1.6 VYTÁPĚNÍ
Č.VÝKR. 1D 1.6–5

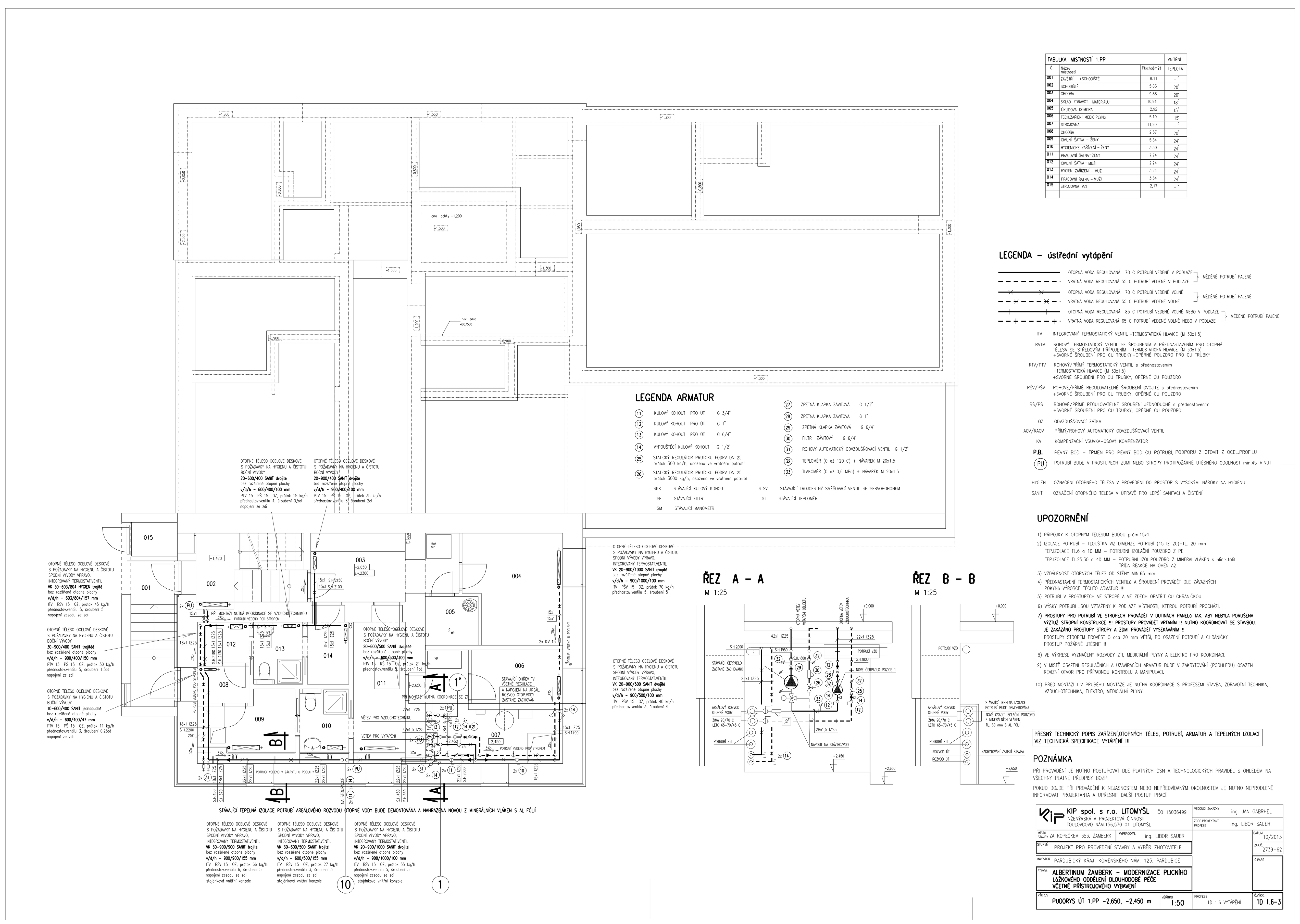

STÁVAJÍCÍ TEPELNÁ IZOLACE POTRUBÍ BUDE DEMONTOVÁNA
NOVĚ OSADIT IZOLAČNÍ POUZDRO Z MINERÁLNÍCH VLÁKEN TL. 60 mm S AL FÓLIÍ
ZAKRYTOVÁNÍ ZAJISTÍ STAVBA
–2,650
PŘESNÝ TECHNICKÝ POPIS ZAŘÍZENÍ,OTOPNÝCH TĚLES, POTRUBÍ, ARMATUR A TEPELNÝCH IZOLACÍ VIZ TECHNICKÁ SPECIFIKACE VYTÁPĚNÍ !!!
POZNÁMKA
PŘI PROVÁDĚNÍ JE NUTNO POSTUPOVAT DLE PLATNÝCH ČSN A TECHNOLOGICKÝCH PRAVIDEL S OHLEDEM NA VŠECHNY PLATNÉ PŘEDPISY BOZP.
POKUD DOJDE PŘI PROVÁDĚNÍ K NEJASNOSTEM NEBO NEPŘEDVÍDANÝM OKOLNOSTEM JE NUTNO NEPRODLENĚ INFORMOVAT PROJEKTANTA A UPŘESNIT DALŠÍ POSTUP PRACÍ.
KIP spol. s r.o. LITOMYŠL IČO 15036499
INŽENÝRSKÁ A PROJEKTOVÁ ČINNOST
TOULOVCOVO NÁM.156,570 01 LITOMYŠL
VEDOUCÍ ZAKÁZKY ing. JAN GABRHEL
ZODP.PROJEKTANT PROFESE ing. LIBOR SAUER
MÍSTO STAVBY ZA KOPEČKEM 353, ŽAMBERK
VYPRACOVAL ing. LIBOR SAUER
DATUM 10/2013
ZAK.Č. 2739–62
STUPEŇ PROJEKT PRO PROVEDENÍ STAVBY A VÝBĚR ZHOTOVITELE
INVESTOR PARDUBICKÝ KRAJ, KOMENSKÉHO NÁM. 125, PARDUBICE
Č.PARÉ
STAVBA ALBERTINUM ŽAMBERK – MODERNIZACE PLICNÍHO LůŽKOVÉHO ODDĚLENÍ DLOUHODOBÉ PÉČE VČETNĚ PŘÍSTROJOVÉHO VYBAVENÍ
VÝKRES PUDORYS ÚT 1.PP –2,650, –2,450 m
MĚŘÍTKO 1:50
PROFESE 1D 1.6 VYTÁPĚNÍ
Č.VÝKR. 1D 1.6–3

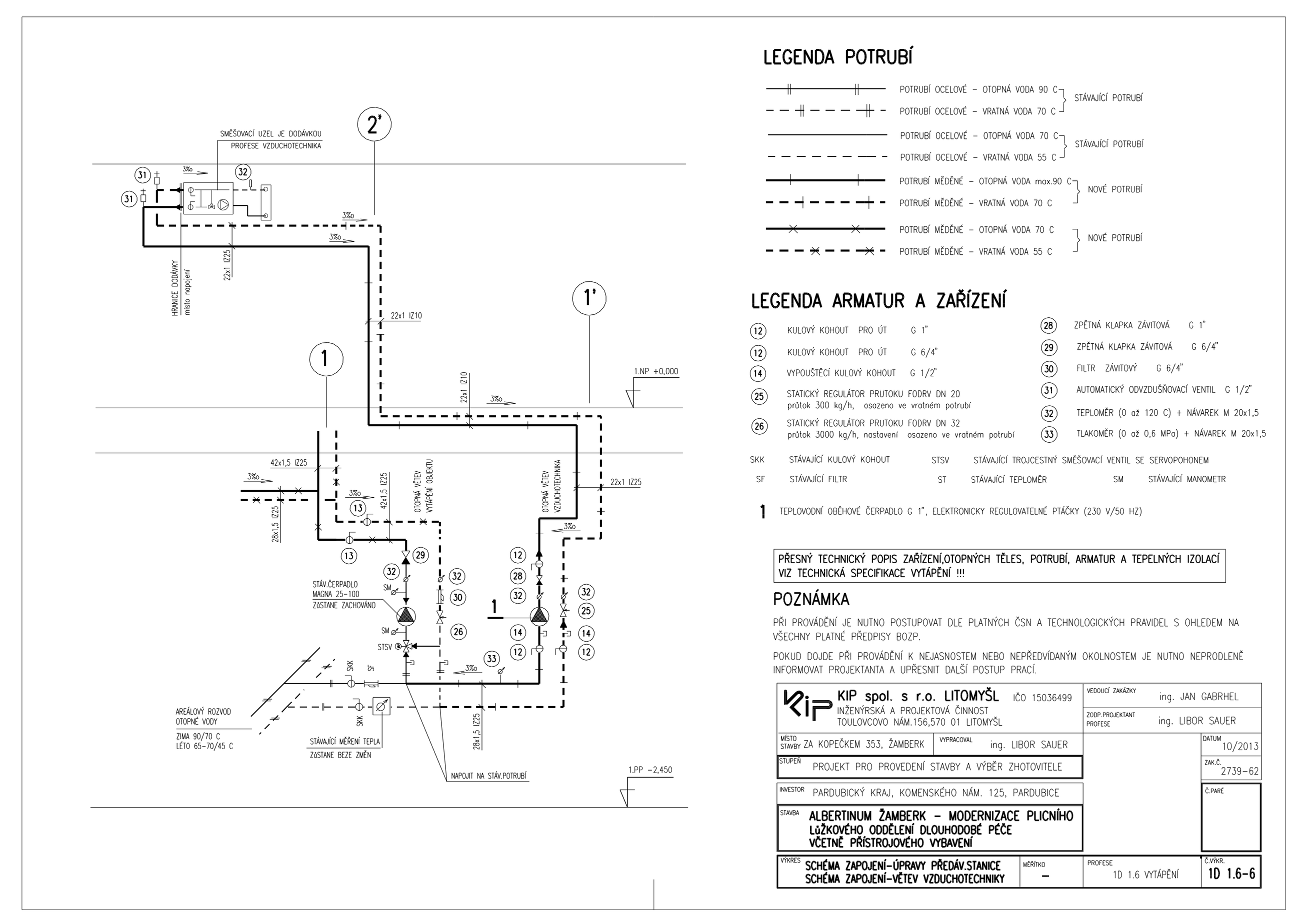

SKK STÁVAJÍCÍ KULOVÝ KOHOUT
STSV STÁVAJÍCÍ TROJCESTNÝ SMĚŠOVACÍ VENTIL SE SERVOPOHONEM
SF STÁVAJÍCÍ FILTR
ST STÁVAJÍCÍ TEPLOMĚR
SM STÁVAJÍCÍ MANOMETR
1 TEPLOVODNÍ OBĚHOVÉ ČERPADLO G 1", ELEKTRONICKY REGULOVATELNÉ PTÁČKY (230 V/50 HZ)
1.PP –2,450
PŘESNÝ TECHNICKÝ POPIS ZAŘÍZENÍ,OTOPNÝCH TĚLES, POTRUBÍ, ARMATUR A TEPELNÝCH IZOLACÍ VIZ TECHNICKÁ SPECIFIKACE VYTÁPĚNÍ !!!
POZNÁMKA
PŘI PROVÁDĚNÍ JE NUTNO POSTUPOVAT DLE PLATNÝCH ČSN A TECHNOLOGICKÝCH PRAVIDEL S OHLEDEM NA VŠECHNY PLATNÉ PŘEDPISY BOZP.
POKUD DOJDE PŘI PROVÁDĚNÍ K NEJASNOSTEM NEBO NEPŘEDVÍDANÝM OKOLNOSTEM JE NUTNO NEPRODLENĚ INFORMOVAT PROJEKTANTA A UPŘESNIT DALŠÍ POSTUP PRACÍ.
KIP spol. s r.o. LITOMYŠL IČO 15036499
INŽENÝRSKÁ A PROJEKTOVÁ ČINNOST
TOULOVCOVO NÁM.156,570 01 LITOMYŠL
VEDOUCÍ ZAKÁZKY ing. JAN GABRHEL
ZODP.PROJEKTANT PROFESE ing. LIBOR SAUER
MÍSTO STAVBY ZA KOPEČKEM 353, ŽAMBERK
VYPRACOVAL ing. LIBOR SAUER
DATUM 10/2013
ZAK.Č. 2739–62
STUPEŇ PROJEKT PRO PROVEDENÍ STAVBY A VÝBĚR ZHOTOVITELE
INVESTOR PARDUBICKÝ KRAJ, KOMENSKÉHO NÁM. 125, PARDUBICE
Č.PARÉ
STAVBA ALBERTINUM ŽAMBERK – MODERNIZACE PLICNÍHO LůŽKOVÉHO ODDĚLENÍ DLOUHODOBÉ PÉČE VČETNĚ PŘÍSTROJOVÉHO VYBAVENÍ
VÝKRES SCHÉMA ZAPOJENÍ–ÚPRAVY PŘEDÁV.STANICE SCHÉMA ZAPOJENÍ–VĚTEV VZDUCHOTECHNIKY
MĚŘÍTKO –
PROFESE 1D 1.6 VYTÁPĚNÍ
Č.VÝKR. 1D 1.6–6