

k.ú. PARDUBICE - 717657, č.parc.1

± 0,000 = 221,980 m n. m. (Bpv)

|  |   |   |
|--|---|---|
| G e n e r á l n í p r o j e k t a n t  |   |   |
| S V I Ž N  |   |   |
| A u t o r<br>SVIŽN s.r.o.<br>k o r e s p o n d e n č n í a d r e s a<br>Havlíčková 15, 110 00 Praha 1<br>s í d l o<br>Milady Horákové 298/123,<br>160 00 Praha 6<br>I č o<br>033 01 087<br>k o n t a k t<br>tel.: 606 062 636<br>mail.: info@svizn.com | H I P<br>Ing. arch. Vlastimil Dlouhý<br>k o n t a k t<br>tel.: 606 212 953<br>mail.: dlouhy@svizn.com<br>Z o d p . p r o j e k t a n t<br>Ing. arch. Marta Ševčíková<br>č í s l o a u t o r i z a c e<br>ČKA 04 407 | V y p r a c o v a l<br>Ing. arch. Vlastimil Dlouhý<br>Ing. arch. Lenka Otrusínová<br>Martin Růžička |

|  |             |                        |
|--|-------------|------------------------|
| A k c e<br>Zámek Pardubice<br>- využití a obnova zámeckých exteriérů a interiérů č. p. 1 a č. p. 2 |             |                        |
| S t a v e b n í k<br>Pardubický kraj, Komenského náměstí 125, 532 11 Pardubice                     |             |                        |
| S t u p e ň<br>DPS   | R e v i z e | D a t u m<br>07 / 2018 |

|                                       |   |
|---------------------------------------|---|
| O z n a č e n í č á s t i<br>D.1      | Č á s t<br>DOKUMENTACE STAVEBNÍHO OBJEKTU - SO.01 |
| Č í s l o p r o f e s e<br>D.1.1      | P r o f e s e<br>ARCHITEKTONICKO STAVEBNÍ ŘEŠENÍ  |
| Č í s l o p ř í l o h y<br>D.1.1.c-06 | P ř í l o h a<br>KNIHA KAMENICKÝCH PRVKŮ          |

## OBSAH

1. SEZNAM PRVKŮ
2. TECHNOLOGICKÉ PŘEDPISY
  - 2.A NOVOTVAR
  - 2.B ODSTRANĚNÍ
  - 2.C RESTAUROVÁNÍ
  - 2.D REPASE IN SITU - NEVYSKYTUJE SE
  - 2.E REPASE VYBRANÝCH ČÁSTÍ - NEVYSKYTUJE SE
  - 2.F DEMONTÁŽ A REPASE - NEVYSKYTUJE SE
  - 2.G DEMONTÁŽ A REPLIKA - NEVYSKYTUJE SE
  - 2.H DEMONTÁŽ A KONZERVACE - NEVYSKYTUJE SE
  - 2.I PONECHÁNÍ BEZ ZÁSAHU
  - 2.J KONZERVACE - NEVYSKYTUJE SE
  - 2.K OČIŠTĚNÍ POD RESTAURÁTORSKÝM DOHLEDEM
  - 2.L PŘEŠTUKOVÁNÍ
3. TABULKA PRVKŮ
4. ZHODNOCENÍ PRVKŮ LICENCOVANÝM RESTAURÁTOREM
5. KOPIE POTŘEBNÉ LICENCE RESTAURÁTORA

### OBECNÉ POZNÁMKY:

Prvky, kterých se týká požadavek stanoviska OKPP Pardubického kraje, byly posouzeny licencovaným restaurátorem, jejich popis a postup repase byl zpracován do Knihy konkrétních prvků. V části 4 je základní posouzení prvků, v části 5 kopie potřebné licence.

V části 2. Technologické předpisy jsou detailně popsány návrhy úprav jednotlivých prvků včetně obecných předpisů.

Veškeré prvky jsou inventarizovány také ve stavebně historické průzkumu. SHP se nachází v části E.6.4.

**Nejedná se o dílenskou dokumentaci. Dílenskou dokumentaci zajistí zhotovitel a předá investorovi a autorskému dozoru k odsouhlasení. Před zhotovením nutno rozměry ověřit na místě.**

**Generální dodavatel stavby na posuzované prvky zajistí restaurátorský průzkum, na jeho základě a konzultaci se zástupci památkové péče OKPP Pardubického kraje se upřesní a navrhne konkrétní restaurátorský záměr pro jednotlivé prvky.**



| ID prvku | Název prvku  | Opatření  | Podlaží | Jiné označení | Poznámky |
|----------|--|---|---------|---------------|----------|
| K1-1.01  | kamenné ostění okna s parapetem a nadokenní římsou | očistění pod restaurátorským dohledem (viz technologický předpis 2.K) | 1.NP    |               |          |
| K1-1.02  | kamenný portál                                     | očistění pod restaurátorským dohledem (viz technologický předpis 2.K) | 1.NP    |               |          |
| K1-1.03  | kamenné ostění okna                                | očistění pod restaurátorským dohledem (viz technologický předpis 2.K) | 1.NP    |               |          |
| K1-1.04  | kamenné schodiště                                  | očistění pod restaurátorským dohledem (viz technologický předpis 2.K) | 1.NP    |               |          |
| K1-1.05  | kamenný profilovaný segmentový portál              | očistění pod restaurátorským dohledem (viz technologický předpis 2.K) | 1.NP    | PO/0.36/1     |          |
| K1-1.06  | kamenné schodiště                                  | očistění pod restaurátorským dohledem (viz technologický předpis 2.K) | 1.NP    |               |          |
| K1-1.07  | kamenný portál                                     | očistění pod restaurátorským dohledem (viz technologický předpis 2.K) | 1.NP    | PO/0.47/1     |          |
| K1-1.08  | kamenné ostění okna                                | očistění pod restaurátorským dohledem (viz technologický předpis 2.K) | 1.NP    | OK/0.47/1     |          |
| K1-1.09  | kamenné schodiště                                  | očistění pod restaurátorským dohledem (viz technologický předpis 2.K) | 1.NP    |               |          |
| K1-1.10  | kamenný portál s nadpražní římsou                  | očistění pod restaurátorským dohledem (viz technologický předpis 2.K) | 1.NP    | PO/0.49/1     |          |
| K1-1.11  | kamenný portál                                     | očistění pod restaurátorským dohledem (viz technologický předpis 2.K) | 1.NP    | PO/0.25/1     |          |
| K1-1.12  | kamenný pilastr arkády                             | očistění pod restaurátorským dohledem (viz technologický předpis 2.K) | 1.NP    | KP/0.34/1     |          |
| K1-1.13  | kamenný sloup arkády                               | očistění pod restaurátorským dohledem (viz technologický předpis 2.K) | 1.NP    | KP/0.34/1     |          |
| K1-1.14  | kamenný sloup arkády                               | očistění pod restaurátorským dohledem (viz technologický předpis 2.K) | 1.NP    | KP/0.34/1     |          |
| K1-1.15  | kamenný sloup arkády                               | očistění pod restaurátorským dohledem (viz technologický předpis 2.K) | 1.NP    | KP/0.34/1     |          |
| K1-1.16  | kamenný sloup arkády                               | očistění pod restaurátorským dohledem (viz technologický předpis 2.K) | 1.NP    | KP/0.34/1     |          |
| K1-1.17  | kamenné profilované oblouky arkády                 | očistění pod restaurátorským dohledem (viz technologický předpis 2.K) | 1.NP    | KP/0.34/1     |          |
| K1-1.18  | kamenné profilované oblouky arkády                 | očistění pod restaurátorským dohledem (viz technologický předpis 2.K) | 1.NP    | KP/0.34/1     |          |
| K1-1.19  | kamenné profilované oblouky arkády                 | očistění pod restaurátorským dohledem (viz technologický předpis 2.K) | 1.NP    | KP/0.34/1     |          |
| K1-1.20  | kamenné profilované oblouky arkády                 | očistění pod restaurátorským dohledem (viz technologický předpis 2.K) | 1.NP    | KP/0.34/1     |          |
| K1-1.21  | kamenné profilované oblouky arkády                 | očistění pod restaurátorským dohledem (viz technologický předpis 2.K) | 1.NP    | KP/0.34/1     |          |
| K1-1.22  | kamenný portál                                     | očistění pod restaurátorským dohledem (viz technologický předpis 2.K) | 1.NP    |               |          |
| K1-1.23  | kamenný portál                                     | očistění pod restaurátorským dohledem (viz technologický předpis 2.K) | 1.NP    | PO/0.24/1     |          |
| K1-1.24  | kamenný portál                                     | očistění pod restaurátorským dohledem (viz technologický předpis 2.K) | 1.NP    | PO/0.20/1     |          |
| K1-1.25  | kamenný portál                                     | očistění pod restaurátorským dohledem (viz technologický předpis 2.K) | 1.NP    | PO/0.10A/1    |          |

| ID prvku | Název prvku                           | Opatření  | Podlaží | Jiné označení | Poznámky |
|----------|---------------------------------------|---|---------|---------------|----------|
| K1-1.26  | kamenný portál s nadpražní římsou     | očištění pod restaurátorským dohledem (viz technologický předpis 2.K) | 1.NP    | PO/0.09/1     |          |
| K1-1.27  | kamenné segmentové nadpraží s ostěním | očištění pod restaurátorským dohledem (viz technologický předpis 2.K) | 1.NP    | PO/0.08/1     |          |
| K1-1.28  | kamenný portál                        | očištění pod restaurátorským dohledem (viz technologický předpis 2.K) | 1.NP    | PO/0.07/2     |          |
| K1-1.29  | kamenný portál                        | očištění pod restaurátorským dohledem (viz technologický předpis 2.K) | 1.NP    | PO/0.07/2     |          |
| K1-1.30  | kamenný parapet                       | očištění pod restaurátorským dohledem (viz technologický předpis 2.K) | 1.NP    |               |          |
| K1-1.31  | kamenný pilastr arkády                | očištění pod restaurátorským dohledem (viz technologický předpis 2.K) | 1.NP    | KP/0.05/1     |          |
| K1-1.32  | kamenný sloup arkády                  | očištění pod restaurátorským dohledem (viz technologický předpis 2.K) | 1.NP    | KP/0.05/1     |          |
| K1-1.33  | kamenný sloup arkády                  | očištění pod restaurátorským dohledem (viz technologický předpis 2.K) | 1.NP    | KP/0.05/1     |          |
| K1-1.34  | kamenný sloup arkády                  | očištění pod restaurátorským dohledem (viz technologický předpis 2.K) | 1.NP    | KP/0.05/1     |          |
| K1-1.35  | kamenný sloup arkády                  | očištění pod restaurátorským dohledem (viz technologický předpis 2.K) | 1.NP    | KP/0.05/1     |          |
| K1-1.36  | kamenný pilastr arkády                | očištění pod restaurátorským dohledem (viz technologický předpis 2.K) | 1.NP    | KP/0.05/1     |          |
| K1-1.37  | kamenný překlad okna                  | ponechání bez zásahu (viz technologický předpis 2.I)                  | 1.NP    | OK/0.03/2     |          |
| K1-1.38  | kamenné ostění okna                   | ponechání bez zásahu (viz technologický předpis 2.I)                  | 1.NP    | OK/0.09/1     |          |
| K1-1.39  | kamenné ostění okna                   | očištění pod restaurátorským dohledem (viz technologický předpis 2.K) | 1.NP    |               |          |
| K1-1.40  | kamenné ostění okna                   | očištění pod restaurátorským dohledem (viz technologický předpis 2.K) | 1.NP    | OK/0.49/1     |          |
| K1-1.41  | kamenné schodiště                     | ponechání bez zásahu (viz technologický předpis 2.I)                  | 1.NP    |               |          |
| K1-1.43  | kamenný portál                        | restaurování (viz technologický předpis 2.C)                          | 1.NP    | PO/0.41a/1    |          |
| K1-1.44  | kamenný sloup                         | ponechání bez zásahu (viz technologický předpis 2.I)                  | 1.NP    | KP/0.40/1     |          |
| K1-1.45  | kamenná žebra klenby                  | ponechání bez zásahu (viz technologický předpis 2.I)                  | 1.NP    | KP/0.40/1     |          |
| K1-1.46  | kamenné ostění okna s dvojitým křížem | ponechání bez zásahu (viz technologický předpis 2.I)                  | 1.NP    | OK/0.40/1     |          |
| K1-1.47  | kamenné ostění okna s dvojitým křížem | ponechání bez zásahu (viz technologický předpis 2.I)                  | 1.NP    | OK/0.40/2     |          |
| K1-1.48  | kamenný portál                        | ponechání bez zásahu (viz technologický předpis 2.I)                  | 1.NP    | PO/0.40/2     |          |
| K1-1.49  | kamenné ostění okna s dvojitým křížem | ponechání bez zásahu (viz technologický předpis 2.I)                  | 1.NP    | OK/0.40/3     |          |
| K1-1.50  | kamenné ostění okna s dvojitým křížem | ponechání bez zásahu (viz technologický předpis 2.I)                  | 1.NP    | OK/0.40/4     |          |
| K1-1.51  | kamenný portál s nadpražní římsou     | ponechání bez zásahu (viz technologický předpis 2.I)                  | 1.NP    | PO/0.40/1     |          |

| ID prvku | Název prvku                           | Opatření   | Podlaží | Jiné označení | Poznámky |
|----------|---------------------------------------|--|---------|---------------|----------|
| K1-1.52  | kamenný portál s nadpražní římsou     | ponechání bez zásahu (viz technologický předpis 2.I) | 1.NP    | PO/0.01A/2    |          |
| K1-1.53  | kamenný portál                        | ponechání bez zásahu (viz technologický předpis 2.I) | 1.NP    | PO/0.01A/1    |          |
| K1-1.54  | kamenná žebra klenby                  | ponechání bez zásahu (viz technologický předpis 2.I) | 1.NP    | KP/0.03/2     |          |
| K1-1.55  | kamenný sloup                         | ponechání bez zásahu (viz technologický předpis 2.I) | 1.NP    | KP/0.03/1     |          |
| K1-1.56  | kamenný práh                          | ponechání bez zásahu (viz technologický předpis 2.I) | 1.NP    |               |          |
| K1-1.57  | kamenný práh                          | ponechání bez zásahu (viz technologický předpis 2.I) | 1.NP    |               |          |
| K1-1.58  | kamenný portál                        | ponechání bez zásahu (viz technologický předpis 2.I) | 1.NP    | PO/0.01B/4    |          |
| K1-1.59  | kamenný portál s nadpražní římsou     | ponechání bez zásahu (viz technologický předpis 2.I) | 1.NP    | PO/0.02/1     |          |
| K1-1.60  | kamenný schodišťový stupeň            | ponechání bez zásahu (viz technologický předpis 2.I) | 1.NP    |               |          |
| K1-1.61  | kamenné ostění niky                   | ponechání bez zásahu (viz technologický předpis 2.I) | 1.NP    | PO/0.02/2     |          |
| K1-1.62  | kamenné ostění okna s dvojitým křížem | ponechání bez zásahu (viz technologický předpis 2.I) | 1.NP    | OK/0.02/2     |          |
| K1-1.63  | kamenné ostění okna                   | ponechání bez zásahu (viz technologický předpis 2.I) | 1.NP    | OK/0.17/1     |          |
| K1-1.64  | kamenný portál                        | ponechání bez zásahu (viz technologický předpis 2.I) | 1.NP    | PO/0.18/1     |          |
| K1-1.65  | kamenný portál                        | ponechání bez zásahu (viz technologický předpis 2.I) | 1.NP    | PO/0.40/3     |          |
| K1-2.01  | kamenný portál s nadpražní římsou     | ponechání bez zásahu (viz technologický předpis 2.I) | 2.NP    | PO/1.15/2     |          |
| K1-2.02  | kamenný pilastr                       | ponechání bez zásahu (viz technologický předpis 2.I) | 2.NP    | PO/1.15/1     |          |
| K1-2.03  | kamenný portál s nadpražní římsou     | ponechání bez zásahu (viz technologický předpis 2.I) | 2.NP    | PO/1.15/3     |          |
| K1-2.04  | kamenná patka sloupu                  | ponechání bez zásahu (viz technologický předpis 2.I) | 2.NP    | P/1.15/2      |          |
| K1-2.05  | kamenný portál s nadpražní římsou     | ponechání bez zásahu (viz technologický předpis 2.I) | 2.NP    | PO/1.15/1     |          |
| K1-2.06  | kamenný portál                        | ponechání bez zásahu (viz technologický předpis 2.I) | 2.NP    | PO/1.15/3     |          |
| K1-2.07  | kamenné zábradlí schodiště            | ponechání bez zásahu (viz technologický předpis 2.I) | 2.NP    | KP/1.12/2     |          |
| K1-2.08  | kamenný portál s nadpražní římsou     | ponechání bez zásahu (viz technologický předpis 2.I) | 2.NP    | PO/1.12/2     |          |
| K1-2.09  | kamenné zábradlí schodiště            | ponechání bez zásahu (viz technologický předpis 2.I) | 2.NP    | KP/1.12/3     |          |
| K1-2.10  | kamenný pilastr                       | ponechání bez zásahu (viz technologický předpis 2.I) | 2.NP    | KP/1.12/3     |          |
| K1-2.11  | kamenná konzola schodiště             | ponechání bez zásahu (viz technologický předpis 2.I) | 2.NP    | KP/1.12/4     |          |

| ID prvku | Název prvku  | Opatření  | Podlaží | Jiné označení | Poznámky |
|----------|--|---|---------|---------------|----------|
| K1-2.12  | kamenná konzola schodiště                          | ponechání bez zásahu (viz technologický předpis 2.I)                  | 2.NP    | KP/1.12/4     |          |
| K1-2.13  | kamenný portál                                     | ponechání bez zásahu (viz technologický předpis 2.I)                  | 2.NP    | KP/1.12/1     |          |
| K1-2.14  | kamenný portál s nadpražní římsou                  | ponechání bez zásahu (viz technologický předpis 2.I)                  | 2.NP    | PO/1,12/3     |          |
| K1-2.15  | kamenný portál s nadpražní římsou                  | ponechání bez zásahu (viz technologický předpis 2.I)                  | 2.NP    | PO/1.12/1     |          |
| K1-2.16  | kamenné ostění niky                                | ponechání bez zásahu (viz technologický předpis 2.I)                  | 2.NP    | KP/1.08b/1    |          |
| K1-2.17  | kamenné ostění niky                                | ponechání bez zásahu (viz technologický předpis 2.I)                  | 2.NP    | KP/1.08b/2    |          |
| K1-2.18  | kamenná žebra klenby                               | ponechání bez zásahu (viz technologický předpis 2.I)                  | 2.NP    | KP/1.08b/3    |          |
| K1-2.19  | kamenný portál                                     | ponechání bez zásahu (viz technologický předpis 2.I)                  | 2.NP    | PO/1.08a/1    |          |
| K1-2.20  | kamenné ostění niky                                | ponechání bez zásahu (viz technologický předpis 2.I)                  | 2.NP    | KP/1.08a/1    |          |
| K1-2.21  | kamenný portál s nadpražní římsou                  | restaurování (viz technologický předpis 2.C)                          | 2.NP    | PO/1.04/2     |          |
| K1-2.22  | kamenné ostění okna s parapetem a nadokenní římsou | restaurování (viz technologický předpis 2.C)                          | 2.NP    | OK/1.26/2     |          |
| K1-2.23  | kamenné ostění okna s parapetem a nadokenní římsou | restaurování (viz technologický předpis 2.C)                          | 2.NP    | OK/1.26/3     |          |
| K1-2.24  | kamenné ostění okna s parapetem a nadokenní římsou | restaurování (viz technologický předpis 2.C)                          | 2.NP    | OK/0.39/1     |          |
| K1-2.25  | kamenné ostění okna s parapetem a nadokenní římsou | restaurování (viz technologický předpis 2.C)                          | 2.NP    | OK/1.26/1     |          |
| K1-2.26  | kamenné profilované ostění okna                    | restaurování (viz technologický předpis 2.C)                          | 2.NP    | OK/1.20a/1    |          |
| K1-2.27  | kamenné profilované ostění okna                    | restaurování (viz technologický předpis 2.C)                          | 2.NP    | OK/1.20a/2    |          |
| K1-2.28  | kamenné profilované ostění okna                    | restaurování (viz technologický předpis 2.C)                          | 2.NP    | OK/1.20a/3    |          |
| K1-2.29  | kamenné profilované ostění okna                    | restaurování (viz technologický předpis 2.C)                          | 2.NP    | OK/1.20a/4    |          |
| K1-2.30  | kamenné profilované ostění okna                    | restaurování (viz technologický předpis 2.C)                          | 2.NP    | OK/1.20a/5    |          |
| K1-2.31  | kamenné ostění okna                                | očištění pod restaurátorským dohledem (viz technologický předpis 2.K) | 2.NP    | OK/1.20b/1    |          |
| K1-2.32  | kamenná římsa                                      | restaurování (viz technologický předpis 2.C)                          | 2.NP    |               |          |
| K1-2.33  | kamenné ostění okna s parapetem a nadokenní římsou | restaurování (viz technologický předpis 2.C)                          | 2.NP    | OK/1.12/2     |          |
| K1-2.34  | kamenné ostění okna s parapetem a nadokenní římsou | restaurování (viz technologický předpis 2.C)                          | 2.NP    | OK/1.12/1     |          |
| K1-2.35  | kamenné ostění okna s parapetem a nadokenní římsou | restaurování (viz technologický předpis 2.C)                          | 2.NP    | OK/1.08a/5    |          |
| K1-2.36  | kamenná nadokenní římsa                            | restaurování (viz technologický předpis 2.C)                          | 2.NP    | OK/1.06/2     |          |

| ID prvku | Název prvku                           | Opatření   | Podlaží | Jiné označení | Poznámky |
|----------|---------------------------------------|--|---------|---------------|----------|
| K1-2.37  | kamenné ostění slepého okna s křížem  | restaurování (viz technologický předpis 2.C)         | 2.NP    | OK/1.06/1     |          |
| K1-2.38  | kamenné profilované ostění okna       | ponechání bez zásahu (viz technologický předpis 2.I) | 2.NP    |               |          |
| K1-2.39  | kamenný portál                        | ponechání bez zásahu (viz technologický předpis 2.I) | 2.NP    | PO/0.04/1     |          |
| K1-2.40  | kamenný pilastr arkády                | restaurování (viz technologický předpis 2.C)         | 2.NP    | KP/1.04/1     |          |
| K1-2.41  | kamenný sloup arkády                  | restaurování (viz technologický předpis 2.C)         | 2.NP    | KP/1.04/1     |          |
| K1-2.42  | kamenný sloup arkády                  | restaurování (viz technologický předpis 2.C)         | 2.NP    | KP/1.04/1     |          |
| K1-2.43  | kamenný sloup arkády                  | restaurování (viz technologický předpis 2.C)         | 2.NP    | KP/1.04/1     |          |
| K1-2.44  | kamenný sloup arkády                  | restaurování (viz technologický předpis 2.C)         | 2.NP    | KP/1.04/1     |          |
| K1-2.45  | kamenný pilastr arkády                | restaurování (viz technologický předpis 2.C)         | 2.NP    | KP/1.04/1     |          |
| K1-2.46  | kamenná římsa zábradlí                | restaurování (viz technologický předpis 2.C)         | 2.NP    | KP/1.04/2     |          |
| K1-2.47  | kamenná římsa zábradlí                | restaurování (viz technologický předpis 2.C)         | 2.NP    | KP/1.04/2     |          |
| K1-2.48  | kamenná římsa zábradlí                | restaurování (viz technologický předpis 2.C)         | 2.NP    | KP/1.04/2     |          |
| K1-2.49  | kamenná římsa zábradlí                | restaurování (viz technologický předpis 2.C)         | 2.NP    | KP/1.04/2     |          |
| K1-2.50  | kamenná římsa zábradlí                | restaurování (viz technologický předpis 2.C)         | 2.NP    | KP/1.04/2     |          |
| K1-2.51  | kamenná římsa                         | restaurování (viz technologický předpis 2.C)         | 2.NP    |               |          |
| K1-2.52  | kamenné ostění okna s křížem          | ponechání bez zásahu (viz technologický předpis 2.I) | 2.NP    | OK/1.03/1     |          |
| K1-2.53  | kamenné ostění okna                   | restaurování (viz technologický předpis 2.C)         | 2.NP    |               |          |
| K1-2.54  | kamenné ostění okna                   | restaurování (viz technologický předpis 2.C)         | 2.NP    |               |          |
| K1-2.55  | kamenné ostění okna                   | ponechání bez zásahu (viz technologický předpis 2.I) | 2.NP    | OK/1.15/1     |          |
| K1-2.56  | kamenné ostění okna                   | ponechání bez zásahu (viz technologický předpis 2.I) | 2.NP    | OK/1.15/2     |          |
| K1-2.57  | kamenné ostění okna s dvojitým křížem | ponechání bez zásahu (viz technologický předpis 2.I) | 2.NP    | OK/1.12/4     |          |
| K1-2.58  | kamenné ostění okna s dvojitým křížem | ponechání bez zásahu (viz technologický předpis 2.I) | 2.NP    | OK/1.12/3     |          |
| K1-2.59  | kamenné ostění okna s křížem          | ponechání bez zásahu (viz technologický předpis 2.I) | 2.NP    | OK/1.08a/1    |          |
| K1-2.60  | kamenné ostění okna s křížem          | ponechání bez zásahu (viz technologický předpis 2.I) | 2.NP    | OK/1.08a/2    |          |
| K1-2.61  | kamenné ostění okna s křížem          | ponechání bez zásahu (viz technologický předpis 2.I) | 2.NP    | OK/1.08b/1    |          |

| ID prvku | Název prvku                       | Opatření   | Podlaží | Jiné označení | Poznámky |
|----------|-----------------------------------|--|---------|---------------|----------|
| K1-2.62  | kamenné ostění okna s křížem      | ponechání bez zásahu (viz technologický předpis 2.I) | 2.NP    | OK/1.08a/3    |          |
| K1-2.63  | kamenné ostění okna s křížem      | ponechání bez zásahu (viz technologický předpis 2.I) | 2.NP    | OK/1.08a/4    |          |
| K1-2.64  | kamenný práh                      | odstranění (viz technologický předpis 2.B)           | 2.NP    |               |          |
| K1-2.65  | kamenný kryt zídky                | odstranění (viz technologický předpis 2.B)           | 2.NP    |               |          |
| K1-2.66  | kamenný kryt zídky                | odstranění (viz technologický předpis 2.B)           | 2.NP    |               |          |
| K1-2.67  | kamenný práh                      | novotvar (viz technologický předpis 2.A)             | 2.NP    |               |          |
| K1-2.68  | kamenný práh s konzolkou          | novotvar (viz technologický předpis 2.A)             | 2.NP    |               |          |
| K1-2.69  | kamenný práh s konzolkou          | novotvar (viz technologický předpis 2.A)             | 2.NP    |               |          |
| K1-2.70  | kamenný práh                      | novotvar (viz technologický předpis 2.A)             | 2.NP    |               |          |
| K1-2.71  | kamenný práh                      | novotvar (viz technologický předpis 2.A)             | 2.NP    |               |          |
| K1-2.72  | kamenné ostění okna               | restaurování (viz technologický předpis 2.C)         | 2.NP    |               |          |
| K1-2.73  | kamenné ostění okna               | restaurování (viz technologický předpis 2.C)         | 2.NP    | OK/1.23a/1    |          |
| K1-2.74  | kamenná rampa                     | novotvar (viz technologický předpis 2.A)             | 2.NP    |               |          |
| K1-2.75  | kamenná rampa                     | novotvar (viz technologický předpis 2.A)             | 2.NP    |               |          |
| K1-2.76  | kamenná žebra klenby              | přeštukování (viz technologický předpis 2.L)         | 2.NP    | KP/1.07/1     |          |
| K1-2.77  | kamenný portál                    | ponechání bez zásahu (viz technologický předpis 2.I) | 2.NP    | PO/1.05/2     |          |
| K1-2.78  | kamenný portál                    | ponechání bez zásahu (viz technologický předpis 2.I) | 2.NP    | PO/1.03/1     |          |
| K1-2.79  | kamenný portál                    | ponechání bez zásahu (viz technologický předpis 2.I) | 2.NP    | PO/1.03/2     |          |
| K1-2.80  | kamenná rampa                     | novotvar (viz technologický předpis 2.A)             | 2.NP    |               |          |
| K1-2.81  | kamenné prvky schodiště           | ponechání bez zásahu (viz technologický předpis 2.I) | 2.NP    | KP/1.15/2     |          |
| K1-2.82  | kamenná žebra klenby              | ponechání bez zásahu (viz technologický předpis 2.I) | 2.NP    | KP/1.15/1     |          |
| K1-2.83  | kamenné ostění niky               | ponechání bez zásahu (viz technologický předpis 2.I) | 2.NP    |               |          |
| K1-2.84  | kamenný portál s nadpražní římsou | ponechání bez zásahu (viz technologický předpis 2.I) | 2.NP    | PO/1.16/1     |          |
| K1-2.85  | kamenné ostění okna s křížem      | ponechání bez zásahu (viz technologický předpis 2.I) | 2.NP    | OK/1.14/1     |          |
| K1-2.86  | kamenné ostění okna               | ponechání bez zásahu (viz technologický předpis 2.I) | 2.NP    | OK/1.07/1     |          |



| ID prvku | Název prvku  | Opatření  | Podlaží | Jiné označení | Poznámky |
|----------|--|---|---------|---------------|----------|
| K1-2.87  | kamenné ostění niky                                | ponechání bez zásahu (viz technologický předpis 2.I)                  | 2.NP    | PO/1.05/1     |          |
| K1-2.88  | kamenný krakorec                                   | restaurování (viz technologický předpis 2.C)                          | 2.NP    |               |          |
| K1-2.89  | kamenný krakorec                                   | restaurování (viz technologický předpis 2.C)                          | 2.NP    |               |          |
| K1-2.90  | kamenné ostění niky                                | ponechání bez zásahu (viz technologický předpis 2.I)                  | 2.NP    |               |          |
| K1-2.91  | kamenný portál                                     | ponechání bez zásahu (viz technologický předpis 2.I)                  | 2.NP    |               |          |
| K1-2.92  | kamenná římsa                                      | ponechání bez zásahu (viz technologický předpis 2.I)                  | 2.NP    | OK/1.14/1     |          |
| K1-3.01  | kamenné ostění okna s parapetem a nadokenní římsou | restaurování (viz technologický předpis 2.C)                          | 3.NP    |               |          |
| K1-3.02  | kamenné ostění okna s parapetem a nadokenní římsou | restaurování (viz technologický předpis 2.C)                          | 3.NP    |               |          |
| K1-3.03  | kamenné ostění okna s parapetem a nadokenní římsou | restaurování (viz technologický předpis 2.C)                          | 3.NP    |               |          |
| K1-3.04  | kamenné ostění okna s parapetem a nadokenní římsou | restaurování (viz technologický předpis 2.C)                          | 3.NP    |               |          |
| K1-3.05  | kamenné ostění okna s parapetem a nadokenní římsou | restaurování (viz technologický předpis 2.C)                          | 3.NP    |               |          |
| K1-3.06  | kamenné ostění okna s parapetem a nadokenní římsou | restaurování (viz technologický předpis 2.C)                          | 3.NP    |               |          |
| K1-3.07  | kamenné ostění okna s parapetem a nadokenní římsou | restaurování (viz technologický předpis 2.C)                          | 3.NP    |               |          |
| K1-3.08  | kamenné ostění okna s parapetem a nadokenní římsou | restaurování (viz technologický předpis 2.C)                          | 3.NP    |               |          |
| K1-3.09  | kamenná římsa                                      | restaurování (viz technologický předpis 2.C)                          | 3.NP    |               |          |
| K1-3.10  | kamenné ostění okna s parapetem a nadokenní římsou | restaurování (viz technologický předpis 2.C)                          | 3.NP    |               |          |
| K1-3.11  | kamenné ostění okna s parapetem a nadokenní římsou | restaurování (viz technologický předpis 2.C)                          | 3.NP    |               |          |
| K1-3.12  | kamenné ostění okna s parapetem a nadokenní římsou | restaurování (viz technologický předpis 2.C)                          | 3.NP    |               |          |
| K1-3.13  | kamenná římsa                                      | restaurování (viz technologický předpis 2.C)                          | 3.NP    |               |          |
| K1-3.14  | kamenný portál s nadpražní římsou                  | očistění pod restaurátorským dohledem (viz technologický předpis 2.K) | 3.NP    | PO/3.06/1     |          |
| K1-3.15  | kamenné schodiště                                  | ponechání bez zásahu (viz technologický předpis 2.I)                  | 3.NP    |               |          |
| K1-3.16  | kamenný portál                                     | ponechání bez zásahu (viz technologický předpis 2.I)                  | 3.NP    |               |          |
| K1-3.17  | kamenné profilované ostění okna                    | restaurování (viz technologický předpis 2.C)                          | 3.NP    | OK/3.05/1     |          |
| K1-3.18  | kamenné ostění okna                                | restaurování (viz technologický předpis 2.C)                          | 3.NP    |               |          |
| K1-3.19  | kamenný pilastr arkády                             | restaurování (viz technologický předpis 2.C)                          | 3.NP    | KP/3.06/1     |          |

| ID prvku | Název prvku                       | Opatření  | Podlaží | Jiné označení | Poznámky |
|----------|-----------------------------------|---|---------|---------------|----------|
| K1-3.20  | kamenný sloup arkády              | restaurování (viz technologický předpis 2.C)                          | 3.NP    | KP/3.06/1     |          |
| K1-3.21  | kamenný sloup arkády              | restaurování (viz technologický předpis 2.C)                          | 3.NP    |               |          |
| K1-3.22  | kamenný sloup arkády              | restaurování (viz technologický předpis 2.C)                          | 3.NP    | KP/3.06/1     |          |
| K1-3.23  | kamenný sloup arkády              | restaurování (viz technologický předpis 2.C)                          | 3.NP    | KP/3.06/1     |          |
| K1-3.24  | kamenný pilastr arkády            | restaurování (viz technologický předpis 2.C)                          | 3.NP    | KP/3.06/1     |          |
| K1-3.25  | kamenná římsa zábradlí            | restaurování (viz technologický předpis 2.C)                          | 3.NP    | KP/3.06/1     |          |
| K1-3.26  | kamenná římsa zábradlí            | restaurování (viz technologický předpis 2.C)                          | 3.NP    | KP/3.06/1     |          |
| K1-3.27  | kamenná římsa zábradlí            | restaurování (viz technologický předpis 2.C)                          | 3.NP    | KP/3.06/1     |          |
| K1-3.28  | kamenná římsa zábradlí            | restaurování (viz technologický předpis 2.C)                          | 3.NP    | KP/3.06/1     |          |
| K1-3.29  | kamenná římsa zábradlí            | restaurování (viz technologický předpis 2.C)                          | 3.NP    | KP/3.06/1     |          |
| K1-3.30  | kamenná římsa                     | restaurování (viz technologický předpis 2.C)                          | 3.NP    |               |          |
| K1-3.31  | kamenné ostění okna               | ponechání bez zásahu (viz technologický předpis 2.I)                  | 3.NP    | KP/3.06/2     |          |
| K1-3.32  | kamenné ostění okna               | ponechání bez zásahu (viz technologický předpis 2.I)                  | 3.NP    | KP/3.06/2     |          |
| K1-3.33  | kamenné ostění okna               | ponechání bez zásahu (viz technologický předpis 2.I)                  | 3.NP    | KP/3.06/2     |          |
| K1-3.34  | kamenný portál s nadpražní římsou | ponechání bez zásahu (viz technologický předpis 2.I)                  | 3.NP    | KP/3.06/2     |          |
| K1-3.35  | kamenné ostění okna               | ponechání bez zásahu (viz technologický předpis 2.I)                  | 3.NP    |               |          |
| K1-3.36  | kamenné ostění okna               | restaurování (viz technologický předpis 2.C)                          | 3.NP    |               |          |
| K1-3.37  | kamenné ostění okna               | restaurování (viz technologický předpis 2.C)                          | 3.NP    |               |          |
| K1-3.38  | kamenný portál                    | očistění pod restaurátorským dohledem (viz technologický předpis 2.K) | 3.NP    |               |          |
| K1-3.39  | kamenný portál                    | ponechání bez zásahu (viz technologický předpis 2.I)                  | 3.NP    | KP/3.18/1     |          |
| K1-3.40  | kamenný portál                    | ponechání bez zásahu (viz technologický předpis 2.I)                  | 3.NP    | KP/3.19/1     |          |
| K1-3.41  | kamenný portál s nadpražní římsou | ponechání bez zásahu (viz technologický předpis 2.I)                  | 3.NP    | PO/3.11/2     |          |
| K1-3.42  | kamenné schodiště                 | ponechání bez zásahu (viz technologický předpis 2.I)                  | 3.NP    |               |          |
| K1-3.43  | kamenný portál                    | ponechání bez zásahu (viz technologický předpis 2.I)                  | 3.NP    | PO/3.11/1     |          |
| K1-S1.01 | kamenný portál                    | restaurování (viz technologický předpis 2.C)                          | 1.PP    | PO/-1.17/1    |          |



| ID prvku | Název prvku         | Opatření                                     | Podlaží | Jiné označení | Poznámky |
|----------|---------------------|--|---------|---------------|----------|
| K1-S1.02 | kamenný portál      | restaurování (viz technologický předpis 2.C) | 1.PP    | PO/-1.17/2    |          |
| K1-S1.03 | kamenné ostění niky | restaurování (viz technologický předpis 2.C) | 1.PP    |               |          |

## 2.A NOVOTVAR

### OBECNÉ:

1. Tato dokumentace není výrobní dílenskou dokumentací. Výrobní dílenskou dokumentaci je dodavatel stavby povinen zhotovit a předložit investorovi a autorskému doзору k odsouhlasení před zahájením výroby. Před jejím zhotovením je nutné veškeré rozměry prvků a souvisejících stavebních konstrukcí ověřit na místě zhotovitelem.
2. Předepsané materiály, jejich povrchové úpravy a barevné odstíny je třeba na základě vyvzorkování odsouhlasit autorským dozorem přímo na stavbě.
3. Veškerá profilace prvků navržená v rámci této dokumentace, stejně jako konkrétní dílenské zpracování budou dodavatelem rozpracovány a zpřesněny v rámci výrobní dílenské dokumentace, kterou dodavatel stavby je povinen předložit k odsouhlasení autorskému doзору a investorovi před zahájením výroby.
4. Popis povrchové úpravy v tabulce či obrazové příloze je pouze orientační, konečnou podobu je nutné vyvzorkovat a odsouhlasit projektantem příslušné části dokumentace.
5. Povrchové úpravy dveří a použité tvarosloví u novotvarů vznikající jako repliky nebo vycházející vzhledově z referenčních dveří budou primárně totožné dle předlohy, pokud nebude v tabulce napsáno něco jiného.

### POVRCHOVÁ ÚPRAVA:

1. Bude provedeno vyspárování mezi jednotlivými částmi.
2. Provedeno pemrlování kamene.
3. Bude provedena konsolidace organokřemičitanovým nástřikem.

## 2.B ODSTRANĚNÍ

### OBECNÉ:

1. Prvek bude demontován a bez náhrady odstraněn. Dodavatel zajistí jeho přepravu a likvidaci.

## 2.C RESTAUROVÁNÍ

### OBECNÉ

1. Před zahájením prací musí být vyhotoven restaurátorský záměr na restaurované umeleckořemeslné prvky a po jejich ukončení bude restaurátorem vyhotovena restaurační zpráva.
2. Obnova prvku podléhá restaurátorskému režimu. Prvek bude restaurován dle předpisu v Souhrnné technické zprávě.
3. Práce musí provádět tým realizačních pracovníků pod vedením restaurátora s licencií MKČR na restaurování umeleckořemeslných děl z kamene. Práce musí být v souladu se závazným stanoviskem č.j.: KrÚ - 5221/2018 OKSCR OKPP.
4. Prvky určené k restaurování budou obnovovány ve své původní pozici.
5. Prvky, které budou ponechány na svém místě, je nutné v průběhu stavby odpovídajícím způsobem chránit. Dodavatel musí zabránit jeho poškození vlivem stavby v celém jejím průběhu.
6. Popis povrchové úpravy v tabulce či obrazové příloze je pouze orientační, konečnou podobu je nutné vyvzorkovat a odsouhlasit autorským dozorem a investorem.
7. Generální dodavatel stavby na posuzované prvky zajistí restaurátorský průzkum, na jeho základě a konzultaci se zástupci památkové péče OKPP Pardubického kraje se upřesní a navrhne konkrétní restaurátorský záměr pro jednotlivé prvky.

### DOPORUČENÝ POSTUP RESTAUROVÁNÍ

1. Kamenné prvky budou očištěny a zbaveny nesoudržných částí a zbytků nátěrů.
2. Prvky budou sesazeny do svých původních poloh a slícovány.
3. Bude provedeno doplnění jednotlivých částí do jejich původního objemu kamenickým tmelem/maltou.
4. Bude nově provedeno vyspárování mezi jednotlivými částmi.
5. Bude provedena lokální plastická a barevná retuš.
6. Bude provedena konsolidace organokřemičitanovým nástřikem.

## 2.D REPASE IN SITU

NEVYSKYTUJE SE

## 2.E REPASE VYBRANÝCH ČÁSTÍ

NEVYSKYTUJE SE

## 2.F DEMONTÁŽ A REPASE

NEVYSKYTUJE SE

## 2.G DEMONTÁŽ A REPLIKA

NEVYSKYTUJE SE

## 2.H DEMONTÁŽ A KONZERVACE

NEVYSKYTUJE SE

## 2.I PONECHÁNÍ BEZ ZÁSAHU

OBECNÉ:

1. Prvek bude ponechán na svém místě a nebude upravován. Dodavatel musí zabránit jeho poškození vlivem stavby v celém jejím průběhu.

## 2.J KONZERVACE

NEVYSKYTUJE SE

## 2.K OČIŠTĚNÍ POD RESTAURÁTORSKÝM DOHLEDEM

OBECNÉ

1. Práce s prvky bude vždy podléhat odbornému dohledu restaurátora, třebaže bude prováděno řemeslně.
2. Prvky budou obnovovány ve své původní pozici.
3. Prvky, které budou ponechány na svém místě, je nutné v průběhu stavby odpovídajícím způsobem chránit. Dodavatel musí zabránit jeho poškození vlivem stavby v celém jejím průběhu.
4. Popis povrchové úpravy v tabulce či obrazové příloze je pouze orientační, konečnou podobu je nutné vyvzorkovat a odsouhlasit autorským dozorem a investorem.
5. Generální dodavatel stavby na posuzované prvky zajistí restaurátorský průzkum, na jeho základě a konzultaci se zástupci památkové péče OKPP Pardubického kraje se upřesní a navrhne konkrétní restaurátorský záměr pro jednotlivé prvky.

DOPORUČENÝ POSTUP OČIŠTĚNÍ

1. Kamenné prvky budou očištěny a zbaveny nesoudržných částí a zbytků nátěrů fyzikálně-mechanickou metodou. Volba čisticí techniky bude zvolena po konzultaci s restaurátorem s patřičnou akreditací.
2. Doporučené metody:
  - čištění vodní párou, nedoporučuje se prvku narušeného korozí
  - metoda JOS - tangenciální tryskání směsí vody, abraziva a vzduchu pod malým tlakem
  - narušovaný a degradovaný materiál: mytí, mechanické dočišťování
3. Bude provedena lokální konsolidace organokřemičitanovým nástřikem dle potřeby.

## 2.L PŘEŠTUKOVÁNÍ

### OBEČNÉ

1. Práce s prvky bude vždy podléhat odbornému dohledu restaurátéra, třebaže bude prováděno řemeslně.
2. Prvky budou obnovovány ve své původní pozici.
3. Prvky, které budou ponechány na svém místě, je nutné v průběhu stavby odpovídajícím způsobem chránit. Dodavatel musí zabránit jeho poškození vlivem stavby v celém jejím průběhu.
4. Popis povrchové úpravy v tabulce či obrazové příloze je pouze orientační, konečnou podobu je nutné vyvzorkovat a odsouhlasit autorským dozorem a investorem.

### POSTUP PŘEŠTUKOVÁNÍ

1. Kamenné prvky budou očištěny a zbaveny nesoudržných částí a zbytků nátěrů fyzikálně-mechanickou metodou. Volba čisticí techniky bude zvolena po konzultaci s restaurátorem s patřičnou akreditací.
2. Na připravený podklad bude nanesen jemnozrný vápenný štuk, který bude přecházet do plochy navazující omítky. Štuk bude kopírovat profilaci kamenického prvku.
3. Bude nanesena vápenná výmalba, odstín zvolen podle malby v navazujících površích.

| Obecné                     |   |
|----------------------------|---|
| ID prvku                   | K1-S1.01  |
| Jiné označení              | PO/-1.17/1  |
| Název prvku                | kamenný portál  |
| Opatření                   | restaurování (viz technologický předpis 2.C)                                      |
| Podlaží                    | 1.PP  |
| Umístění                   | 1-S1.17   |
| Rozměry [mm]               |   |
| Stávající stav             |   |
| Zhodnocení                 | původní; architektonicky hodnotný   |
| Stav                       | mírně poškozený   |
| Popis prvku                | kamenný portál, kontrastní výplně spár, barevnostně a materiálově nevhodné řešení |
| Návrhový stav              |   |
| Rozměry [mm]               |   |
| Popis opatření / novotvaru |   |
| Materiál                   |   |
| Povrchová úprava           |   |
| Kotvení                    |   |
| Poznámky                   |   |

## Obrazová příloha

Fotografie stávajícího stavu

### LEGENDA:

 BAREVNOSTNÍ ANOMÁLIE  
(dožívající starší povrchové úpravy / barevnostní kontrasty od sedimentů či povětrnostních vlivů / zbytky povrchových úprav souvisejících s úpravou fasády)

 NEVHODNÉ VÝPLNĚ  
(kontrastní výplně spár či otvorů, barevnostně nebo materiálově nevhodné)

 PLASTICKÉ ANOMÁLIE  
(anomálie vzniklá chybějící částí profilace / nevhodně doplněná profilace / praskliny v prvku)

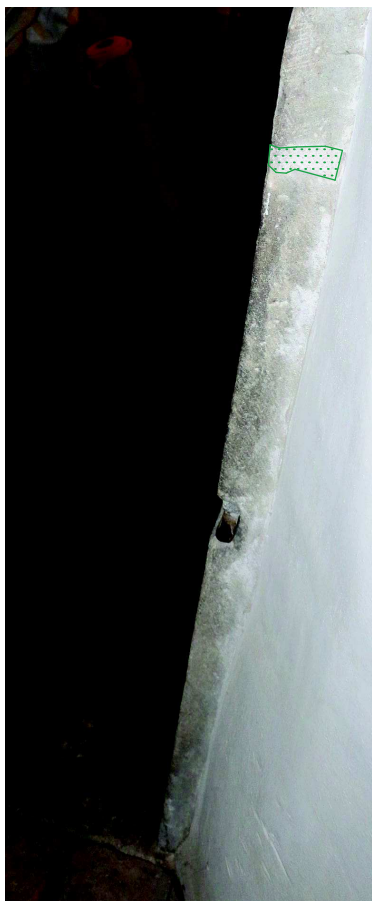



|                                   |  |
|-----------------------------------|--|
| <b>Obecné</b>                     |  |
| <b>ID prvku</b>                   | K1-S1.02   |
| <b>Jiné označení</b>              | PO/-1.17/2   |
| <b>Název prvku</b>                | kamenný portál   |
| <b>Opatření</b>                   | restaurování (viz technologický předpis 2.C)   |
| <b>Podlaží</b>                    | 1.PP   |
| <b>Umístění</b>                   | 1-S1.17  |
| <b>Rozměry [mm]</b>               |  |
| <b>Stávající stav</b>             |  |
| <b>Zhodnocení</b>                 | původní; architektonicky hodnotný  |
| <b>Stav</b>                       | mírně poškozený  |
| <b>Popis prvku</b>                | kamenný portál, anomálie z pozdějších povrchových úprav, kontrastní výplně spár, barevnostně a materiálově nevhodné řešení, dožívající starší povrchové úpravy |
| <b>Návrhový stav</b>              |  |
| <b>Rozměry [mm]</b>               |  |
| <b>Popis opatření / novotvaru</b> |  |
| <b>Materiál</b>                   |  |
| <b>Povrchová úprava</b>           |  |
| <b>Kotvení</b>                    |  |
| <b>Poznámky</b>                   |  |

## Obrazová příloha

Fotografie stávajícího stavu

### LEGENDA:

 **BAREVNOSTNÍ ANOMÁLIE**  
(dožívající starší povrchové úpravy / barevnostní kontrasty od sedimentů či povětrnostních vlivů / zbytky povrchových úprav souvisejících s úpravou fasády)

 **NEVHODNÉ VÝPLNĚ**  
(kontrastní výplně spár či otvorů, barevnostně nebo materiálově nevhodné)

 **PLASTICKÉ ANOMÁLIE**  
(anomálie vzniklá chybějící částí profilace / nevhodně doplněná profilace / praskliny v prvku)







|                                   |   |
|-----------------------------------|---|
| <b>Obecné</b>                     |   |
| <b>ID prvku</b>                   | K1-S1.03  |
| <b>Jiné označení</b>              |   |
| <b>Název prvku</b>                | kamenné ostění niky   |
| <b>Opatření</b>                   | restaurování (viz technologický předpis 2.C)  |
| <b>Podlaží</b>                    | 1.PP  |
| <b>Umístění</b>                   | 1-S1.16   |
| <b>Rozměry [mm]</b>               |   |
| <b>Stávající stav</b>             |   |
| <b>Zhodnocení</b>                 | původní; architektonicky hodnotný   |
| <b>Stav</b>                       | mírně poškozený   |
| <b>Popis prvku</b>                | kamenné ostění niky, anomálie z pozdějších povrchových úprav, dožívající starší povrchové úpravy, narušená celistvost bočního ostění, zbytky kovových doplňků |
| <b>Návrhový stav</b>              |   |
| <b>Rozměry [mm]</b>               |   |
| <b>Popis opatření / novotvaru</b> |   |
| <b>Materiál</b>                   |   |
| <b>Povrchová úprava</b>           |   |
| <b>Kotvení</b>                    |   |
| <b>Poznámky</b>                   |   |

## Obrazová příloha

Fotografie stávajícího stavu

### LEGENDA:

 **BAREVNOSTNÍ ANOMÁLIE**  
(dožívající starší povrchové úpravy / barevnostní kontrasty od sedimentů či povětrnostních vlivů / zbytky povrchových úprav souvisejících s úpravou fasády)

 **NEVHODNÉ VÝPLNĚ**  
(kontrastní výplně spár či otvorů, barevnostně nebo materiálově nevhodné)

 **PLASTICKÉ ANOMÁLIE**  
(anomálie vzniklá chybějící částí profilace / nevhodně doplněná profilace / praskliny v prvku)

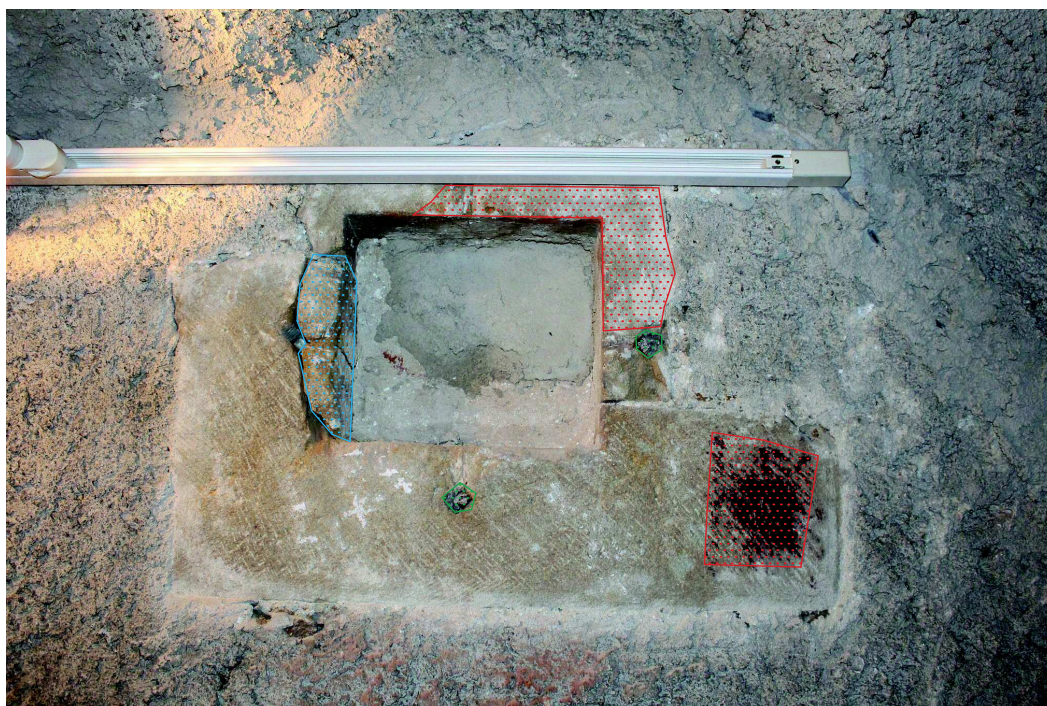



| Obecné                     |  |
|----------------------------|--|
| ID prvku                   | K1-1.01  |
| Jiné označení              |  |
| Název prvku                | kamenné ostění okna s parapetem a nadokenní římsou   |
| Opatření                   | očištění pod restaurátorským dohledem (viz technologický předpis 2.K)  |
| Podlaží                    | 1.NP   |
| Umístění                   | severní dvorní průčelí   |
| Rozměry [mm]               |  |
| Stávající stav             |  |
| Zhodnocení                 | původní; architektonicky hodnotný  |
| Stav                       | mírně poškozený  |
| Popis prvku                | kamenné ostění okna s parapetem a nadokenní římsou, dožívající starší povrchové úpravy, výrazné barevnostní kontrasty, nevhodné plastické vysprávky, kontrastní výplně spár, barevnostně a materiálově nevhodné řešení |
| Návrhový stav              |  |
| Rozměry [mm]               |  |
| Popis opatření / novotvaru |  |
| Materiál                   |  |
| Povrchová úprava           |  |
| Kotvení                    |  |
| Poznámky                   |  |

## Obrazová příloha

Fotografie stávajícího stavu

### LEGENDA:

 **BAREVNOSTNÍ ANOMÁLIE**  
(dožívající starší povrchové úpravy / barevnostní kontrasty od sedimentů či povětrnostních vlivů / zbytky povrchových úprav souvisejících s úpravou fasády)

 **NEVHODNÉ VÝPLNĚ**  
(kontrastní výplně spár či otvorů, barevnostně nebo materiálově nevhodné)

 **PLASTICKÉ ANOMÁLIE**  
(anomálie vzniklá chybějící částí profilace / nevhodně doplněná profilace / praskliny v prvku)





| Obecné                     |   |
|----------------------------|---|
| ID prvku                   | K1-1.02   |
| Jiné označení              |   |
| Název prvku                | kamenný portál  |
| Opatření                   | očištění pod restaurátorským dohledem (viz technologický předpis 2.K)   |
| Podlaží                    | 1.NP  |
| Umístění                   | severní dvorní průčelí  |
| Rozměry [mm]               |   |
| Stávající stav             |   |
| Zhodnocení                 | původní; architektonicky hodnotný   |
| Stav                       | mírně poškozený   |
| Popis prvku                | kamenný portál, kontrastní výplně spár, barevnostně a materiálově nevhodné řešení, nevhodné plastické vysprávky, zbytky po kovových doplňcích |
| Návrhový stav              |   |
| Rozměry [mm]               |   |
| Popis opatření / novotvaru |   |
| Materiál                   |   |
| Povrchová úprava           |   |
| Kotvení                    |   |
| Poznámky                   |   |

## Obrazová příloha

Fotografie stávajícího stavu

### LEGENDA:

 **BAREVNOSTNÍ ANOMÁLIE**  
(dožívající starší povrchové úpravy / barevnostní kontrasty od sedimentů či povětrnostních vlivů / zbytky povrchových úprav souvisejících s úpravou fasády)

 **NEVHODNÉ VÝPLNĚ**  
(kontrastní výplně spár či otvorů, barevnostně nebo materiálově nevhodné)

 **PLASTICKÉ ANOMÁLIE**  
(anomálie vzniklá chybějící částí profilace / nevhodně doplněná profilace / praskliny v prvku)





| Obecné                     |   |
|----------------------------|---|
| ID prvku                   | K1-1.03   |
| Jiné označení              |   |
| Název prvku                | kamenné ostění okna   |
| Opatření                   | očištění pod restaurátorským dohledem (viz technologický předpis 2.K)   |
| Podlaží                    | 1.NP  |
| Umístění                   | severní dvorní průčelí  |
| Rozměry [mm]               |   |
| Stávající stav             |   |
| Zhodnocení                 | původní; architektonicky hodnotný   |
| Stav                       | mírně poškozený   |
| Popis prvku                | kamenné ostění okna, zbytky starých povrchových úprav souvisejících s úpravou fasády, nevhodné plastické vysprávky, dožívající starší povrchové úpravy, výrazné barevnostní kontrasty |
| Návrhový stav              |   |
| Rozměry [mm]               |   |
| Popis opatření / novotvaru | lokální barevná retuše povrchu  |
| Materiál                   |   |
| Povrchová úprava           |   |
| Kotvení                    |   |
| Poznámky                   |   |

## Obrazová příloha

Fotografie stávajícího stavu

### LEGENDA:

 BAREVNOSTNÍ ANOMÁLIE  
(dožívající starší povrchové úpravy / barevnostní kontrasty od sedimentů či povětrnostních vlivů / zbytky povrchových úprav souvisejících s úpravou fasády)

 NEVHODNÉ VÝPLNĚ  
(kontrastní výplně spár či otvorů, barevnostně nebo materiálově nevhodné)

 PLASTICKÉ ANOMÁLIE  
(anomálie vzniklá chybějící částí profilace / nevhodně doplněná profilace / praskliny v prvku)





|                                   |   |
|-----------------------------------|---|
| <b>Obecné</b>                     |   |
| <b>ID prvku</b>                   | K1-1.04   |
| <b>Jiné označení</b>              |   |
| <b>Název prvku</b>                | kamenné schodiště   |
| <b>Opatření</b>                   | očištění pod restaurátorským dohledem (viz technologický předpis 2.K)   |
| <b>Podlaží</b>                    | 1.NP  |
| <b>Umístění</b>                   | východní dvorní průčelí   |
| <b>Rozměry [mm]</b>               |   |
| <b>Stávající stav</b>             |   |
| <b>Zhodnocení</b>                 | nepůvodní; architektonicky hodnotný                                     |
| <b>Stav</b>                       | mírně poškozený   |
| <b>Popis prvku</b>                | kamenné schodiště, výrazné barevnostní kontrasty, znečištění sedimentem |
| <b>Návrhový stav</b>              |   |
| <b>Rozměry [mm]</b>               |   |
| <b>Popis opatření / novotvaru</b> |   |
| <b>Materiál</b>                   |   |
| <b>Povrchová úprava</b>           |   |
| <b>Kotvení</b>                    |   |
| <b>Poznámky</b>                   |   |

## Obrazová příloha

Fotografie stávajícího stavu

### LEGENDA:

 **BAREVNOSTNÍ ANOMÁLIE**  
(dožívající starší povrchové úpravy / barevnostní kontrasty od sedimentů či povětrnostních vlivů / zbytky povrchových úprav souvisejících s úpravou fasády)

 **NEVHODNÉ VÝPLNĚ**  
(kontrastní výplně spár či otvorů, barevnostně nebo materiálově nevhodné)

 **PLASTICKÉ ANOMÁLIE**  
(anomálie vzniklá chybějící částí profilace / nevhodně doplněná profilace / praskliny v prvku)

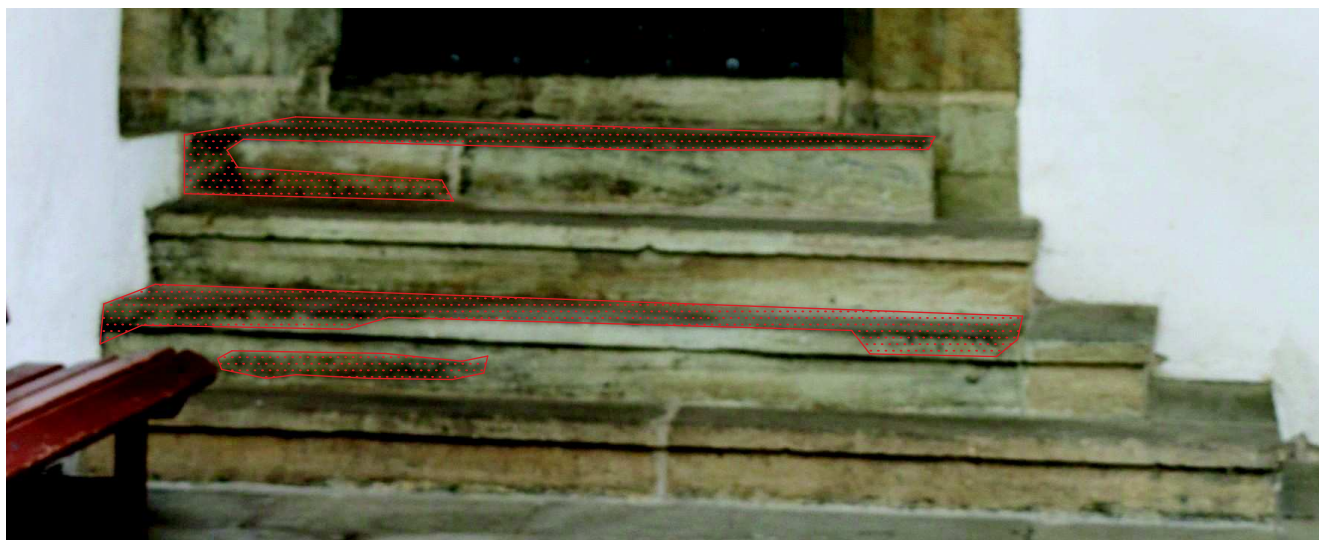





| Obecné                     |   |
|----------------------------|---|
| ID prvku                   | K1-1.05   |
| Jiné označení              | PO/0.36/1   |
| Název prvku                | kamenný profilovaný segmentový portál   |
| Opatření                   | očištění pod restaurátorským dohledem (viz technologický předpis 2.K)   |
| Podlaží                    | 1.NP  |
| Umístění                   | východní dvorní průčelí   |
| Rozměry [mm]               |   |
| Stávající stav             |   |
| Zhodnocení                 | původní; architektonicky hodnotný   |
| Stav                       | mírně poškozený   |
| Popis prvku                | kamenný profilovaný segmentový portál, dožívající starší povrchové úpravy, výrazné barevnostní kontrasty, kontrastní výplně spár, barevnostně a materiálově nevhodné řešení |
| Návrhový stav              |   |
| Rozměry [mm]               |   |
| Popis opatření / novotvaru |   |
| Materiál                   |   |
| Povrchová úprava           |   |
| Kotvení                    |   |
| Poznámky                   |   |

## Obrazová příloha

Fotografie stávajícího stavu

### LEGENDA:

 **BAREVNOSTNÍ ANOMÁLIE**  
(dožívající starší povrchové úpravy / barevnostní kontrasty od sedimentů či povětrnostních vlivů / zbytky povrchových úprav souvisejících s úpravou fasády)

 **NEVHODNÉ VÝPLNĚ**  
(kontrastní výplně spár či otvorů, barevnostně nebo materiálově nevhodné)

 **PLASTICKÉ ANOMÁLIE**  
(anomálie vzniklá chybějící částí profilace / nevhodně doplněná profilace / praskliny v prvku)

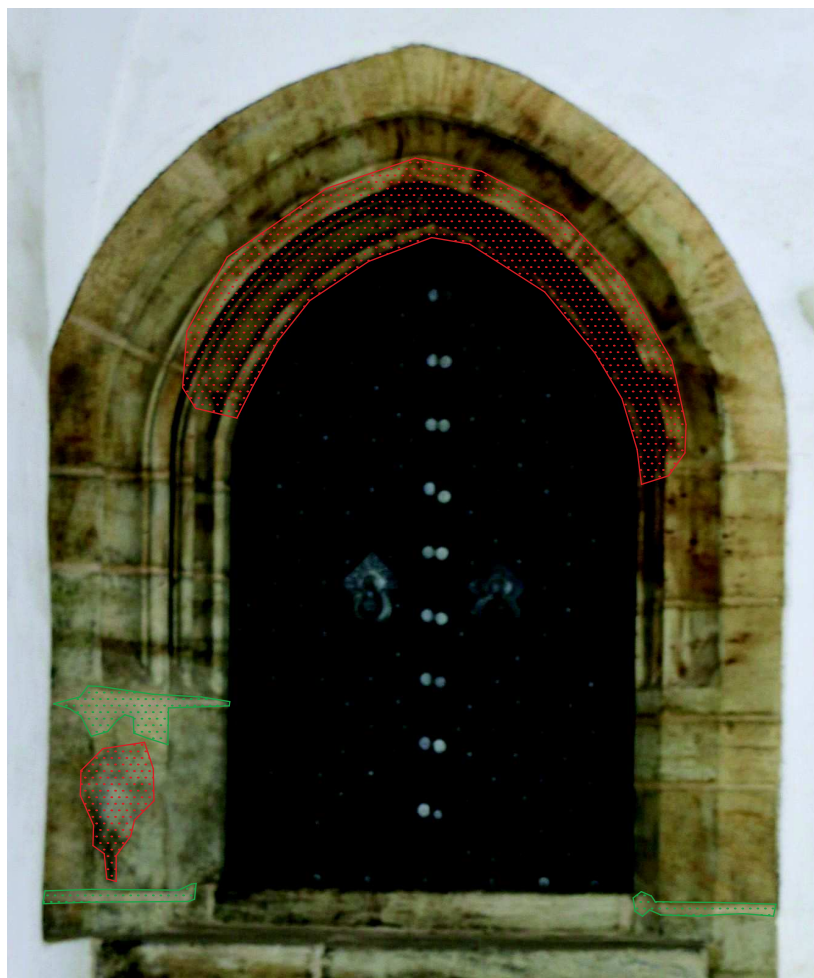



|                                   |   |
|-----------------------------------|---|
| <b>Obecné</b>                     |   |
| <b>ID prvku</b>                   | K1-1.06   |
| <b>Jiné označení</b>              |   |
| <b>Název prvku</b>                | kamenné schodiště   |
| <b>Opatření</b>                   | očištění pod restaurátorským dohledem (viz technologický předpis 2.K)   |
| <b>Podlaží</b>                    | 1.NP  |
| <b>Umístění</b>                   | východní dvorní průčelí   |
| <b>Rozměry [mm]</b>               |   |
| <b>Stávající stav</b>             |   |
| <b>Zhodnocení</b>                 | nepůvodní; architektonicky nehodnotný   |
| <b>Stav</b>                       | mírně poškozený   |
| <b>Popis prvku</b>                | kamenné schodiště, schodištové stupně rozjeté do všech směrů, horizontálně i vertikálně, plastické anomálie / defekty |
| <b>Návrhový stav</b>              |   |
| <b>Rozměry [mm]</b>               |   |
| <b>Popis opatření / novotvaru</b> | přeskládání jednotlivých částí schodiště  |
| <b>Materiál</b>                   |   |
| <b>Povrchová úprava</b>           |   |
| <b>Kotvení</b>                    |   |
| <b>Poznámky</b>                   |   |

## Obrazová příloha

Fotografie stávajícího stavu

### LEGENDA:

 **BAREVNOSTNÍ ANOMÁLIE**  
(dožívající starší povrchové úpravy / barevnostní kontrasty od sedimentů či povětrnostních vlivů / zbytky povrchových úprav souvisejících s úpravou fasády)

 **NEVHODNÉ VÝPLNĚ**  
(kontrastní výplně spár či otvorů, barevnostně nebo materiálově nevhodné)

 **PLASTICKÉ ANOMÁLIE**  
(anomálie vzniklá chybějící částí profilace / nevhodně doplněná profilace / praskliny v prvku)





|                                   |  |
|-----------------------------------|--|
| <b>Obecné</b>                     |  |
| <b>ID prvku</b>                   | K1-1.07  |
| <b>Jiné označení</b>              | PO/0.47/1  |
| <b>Název prvku</b>                | kamenný portál   |
| <b>Opatření</b>                   | očištění pod restaurátorským dohledem (viz technologický předpis 2.K)                      |
| <b>Podlaží</b>                    | 1.NP   |
| <b>Umístění</b>                   | východní dvorní průčelí  |
| <b>Rozměry [mm]</b>               |  |
| <b>Stávající stav</b>             |  |
| <b>Zhodnocení</b>                 | nepůvodní; architektonicky nehodnotný  |
| <b>Stav</b>                       | bez poškození  |
| <b>Popis prvku</b>                | kamenný portál, přesekané původní ostění, výrazná ostrost profilace, znečištění sedimentem |
| <b>Návrhový stav</b>              |  |
| <b>Rozměry [mm]</b>               |  |
| <b>Popis opatření / novotvaru</b> |  |
| <b>Materiál</b>                   |  |
| <b>Povrchová úprava</b>           |  |
| <b>Kotvení</b>                    |  |
| <b>Poznámky</b>                   |  |

## Obrazová příloha

Fotografie stávajícího stavu

### LEGENDA:

 **BAREVNOSTNÍ ANOMÁLIE**  
(dožívající starší povrchové úpravy / barevnostní kontrasty od sedimentů či povětrnostních vlivů / zbytky povrchových úprav souvisejících s úpravou fasády)

 **NEVHODNÉ VÝPLNĚ**  
(kontrastní výplně spár či otvorů, barevnostně nebo materiálově nevhodné)

 **PLASTICKÉ ANOMÁLIE**  
(anomálie vzniklá chybějící částí profilace / nevhodně doplněná profilace / praskliny v prvku)





| Obecné                     |   |
|----------------------------|---|
| ID prvku                   | K1-1.08   |
| Jiné označení              | OK/0.47/1   |
| Název prvku                | kamenné ostění okna   |
| Opatření                   | očištění pod restaurátorským dohledem (viz technologický předpis 2.K) |
| Podlaží                    | 1.NP  |
| Umístění                   | východní dvorní průčelí   |
| Rozměry [mm]               |   |
| Stávající stav             |   |
| Zhodnocení                 | původní; architektonicky hodnotný                                     |
| Stav                       | mírně poškozený   |
| Popis prvku                | kamenné ostění okna, znečištění sedimentem                            |
| Návrhový stav              |   |
| Rozměry [mm]               |   |
| Popis opatření / novotvaru |   |
| Materiál                   |   |
| Povrchová úprava           |   |
| Kotvení                    |   |
| Poznámky                   |   |

## Obrazová příloha

Fotografie stávajícího stavu

### LEGENDA:

 **BAREVNOSTNÍ ANOMÁLIE**  
(dožívající starší povrchové úpravy / barevnostní kontrasty od sedimentů či povětrnostních vlivů / zbytky povrchových úprav souvisejících s úpravou fasády)

 **NEVHODNÉ VÝPLNĚ**  
(kontrastní výplně spár či otvorů, barevnostně nebo materiálově nevhodné)

 **PLASTICKÉ ANOMÁLIE**  
(anomálie vzniklá chybějící částí profilace / nevhodně doplněná profilace / praskliny v prvku)







|                                   |   |
|-----------------------------------|---|
| <b>Obecné</b>                     |   |
| <b>ID prvku</b>                   | K1-1.09   |
| <b>Jiné označení</b>              |   |
| <b>Název prvku</b>                | kamenné schodiště   |
| <b>Opatření</b>                   | očištění pod restaurátorským dohledem (viz technologický předpis 2.K)                                 |
| <b>Podlaží</b>                    | 1.NP  |
| <b>Umístění</b>                   | východní dvorní průčelí   |
| <b>Rozměry [mm]</b>               |   |
| <b>Stávající stav</b>             |   |
| <b>Zhodnocení</b>                 | nepůvodní; architektonicky hodnotný   |
| <b>Stav</b>                       | mírně poškozený   |
| <b>Popis prvku</b>                | kamenné schodiště, plastické anomálie / defekty, výrazné barevnostní kontrasty, znečištění sedimentem |
| <b>Návrhový stav</b>              |   |
| <b>Rozměry [mm]</b>               |   |
| <b>Popis opatření / novotvaru</b> |   |
| <b>Materiál</b>                   |   |
| <b>Povrchová úprava</b>           |   |
| <b>Kotvení</b>                    |   |
| <b>Poznámky</b>                   |   |

## Obrazová příloha

Fotografie stávajícího stavu

### LEGENDA:

 **BAREVNOSTNÍ ANOMÁLIE**  
(dožívající starší povrchové úpravy / barevnostní kontrasty od sedimentů či povětrnostních vlivů / zbytky povrchových úprav souvisejících s úpravou fasády)

 **NEVHODNÉ VÝPLNĚ**  
(kontrastní výplně spár či otvorů, barevnostně nebo materiálově nevhodné)

 **PLASTICKÉ ANOMÁLIE**  
(anomálie vzniklá chybějící částí profilace / nevhodně doplněná profilace / praskliny v prvku)

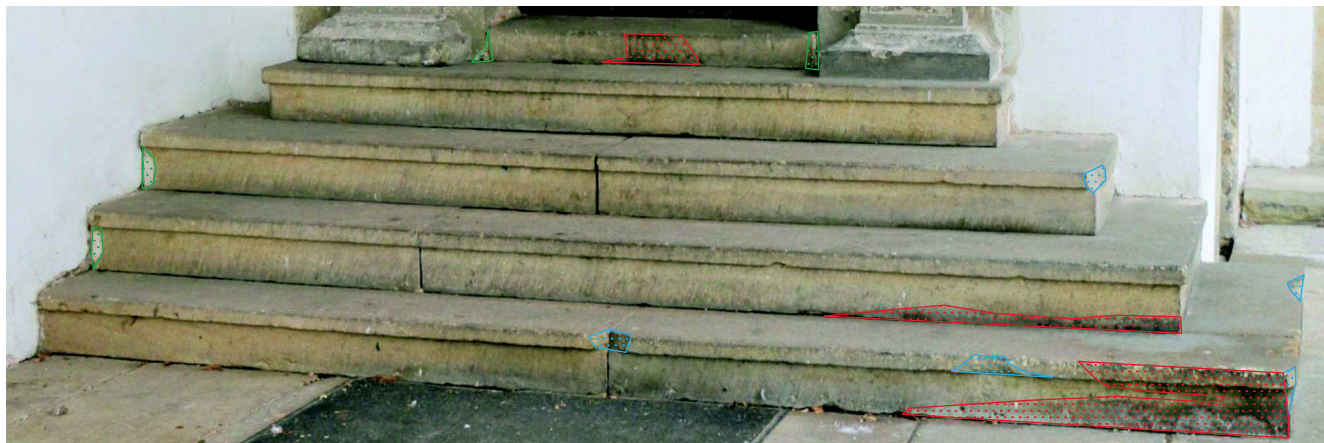



| Obecné                     |   |
|----------------------------|---|
| ID prvku                   | K1-1.10   |
| Jiné označení              | PO/0.49/1   |
| Název prvku                | kamenný portál s nadpražní římsou   |
| Opatření                   | očištění pod restaurátorským dohledem (viz technologický předpis 2.K)   |
| Podlaží                    | 1.NP  |
| Umístění                   | východní dvorní průčelí   |
| Rozměry [mm]               |   |
| Stávající stav             |   |
| Zhodnocení                 | původní; architektonicky hodnotný   |
| Stav                       | mírně poškozený   |
| Popis prvku                | kamenný portál s nadpražní římsou, drobné poruchy spodní části, celkově v dobrém stavu, nevhodné plastické vysprávky, plastické anomálie / defekty, kontrastní výplně spár, barevnostně a materiálově nevhodné řešení |
| Návrhový stav              |   |
| Rozměry [mm]               |   |
| Popis opatření / novotvaru |   |
| Materiál                   |   |
| Povrchová úprava           |   |
| Kotvení                    |   |
| Poznámky                   |   |

## Obrazová příloha

Fotografie stávajícího stavu

### LEGENDA:

 **BAREVNOSTNÍ ANOMÁLIE**  
(dožívající starší povrchové úpravy / barevnostní kontrasty od sedimentů či povětrnostních vlivů / zbytky povrchových úprav souvisejících s úpravou fasády)

 **NEVHODNÉ VÝPLNĚ**  
(kontrastní výplně spár či otvorů, barevnostně nebo materiálově nevhodné)

 **PLASTICKÉ ANOMÁLIE**  
(anomálie vzniklá chybějící částí profilace / nevhodně doplněná profilace / praskliny v prvku)





| Obecné                     |  |
|----------------------------|--|
| ID prvku                   | K1-1.11  |
| Jiné označení              | PO/0.25/1  |
| Název prvku                | kamenný portál   |
| Opatření                   | očištění pod restaurátorským dohledem (viz technologický předpis 2.K)  |
| Podlaží                    | 1.NP   |
| Umístění                   | východní dvorní průčelí  |
| Rozměry [mm]               |  |
| Stávající stav             |  |
| Zhodnocení                 | původní; architektonicky hodnotný  |
| Stav                       | mírně poškozený  |
| Popis prvku                | kamenný portál, nevhodné plastické vysprávký, kontrastní výplně spár, barevnostně a materiálově nevhodné řešení, zbytky starých povrchových úprav souvisejících s úpravou fasády |
| Návrhový stav              |  |
| Rozměry [mm]               |  |
| Popis opatření / novotvaru |  |
| Materiál                   |  |
| Povrchová úprava           |  |
| Kotvení                    |  |
| Poznámky                   |  |

## Obrazová příloha

Fotografie stávajícího stavu

### LEGENDA:

 **BAREVNOSTNÍ ANOMÁLIE**  
(dožívající starší povrchové úpravy / barevnostní kontrasty od sedimentů či povětrnostních vlivů / zbytky povrchových úprav souvisejících s úpravou fasády)

 **NEVHODNÉ VÝPLNĚ**  
(kontrastní výplně spár či otvorů, barevnostně nebo materiálově nevhodné)

 **PLASTICKÉ ANOMÁLIE**  
(anomálie vzniklá chybějící částí profilace / nevhodně doplněná profilace / praskliny v prvku)





|                                   |  |
|-----------------------------------|--|
| <b>Obecné</b>                     |  |
| <b>ID prvku</b>                   | K1-1.12  |
| <b>Jiné označení</b>              | KP/0.34/1  |
| <b>Název prvku</b>                | kamenný pilastr arkády   |
| <b>Opatření</b>                   | očištění pod restaurátorským dohledem (viz technologický předpis 2.K)                    |
| <b>Podlaží</b>                    | 1.NP   |
| <b>Umístění</b>                   | východní dvorní průčelí  |
| <b>Rozměry [mm]</b>               |  |
| <b>Stávající stav</b>             |  |
| <b>Zhodnocení</b>                 | původní; architektonicky hodnotný  |
| <b>Stav</b>                       | mírně poškozený  |
| <b>Popis prvku</b>                | kamenný pilast arkády, kontrastní výplně spár, barevnostně a materiálově nevhodné řešení |
| <b>Návrhový stav</b>              |  |
| <b>Rozměry [mm]</b>               |  |
| <b>Popis opatření / novotvaru</b> |  |
| <b>Materiál</b>                   |  |
| <b>Povrchová úprava</b>           |  |
| <b>Kotvení</b>                    |  |
| <b>Poznámky</b>                   |  |

## Obrazová příloha

Fotografie stávajícího stavu

### LEGENDA:

 **BAREVNOSTNÍ ANOMÁLIE**  
(dožívající starší povrchové úpravy / barevnostní kontrasty od sedimentů či povětrnostních vlivů / zbytky povrchových úprav souvisejících s úpravou fasády)

 **NEVHODNÉ VÝPLNĚ**  
(kontrastní výplně spár či otvorů, barevnostně nebo materiálově nevhodné)

 **PLASTICKÉ ANOMÁLIE**  
(anomálie vzniklá chybějící částí profilace / nevhodně doplněná profilace / praskliny v prvku)

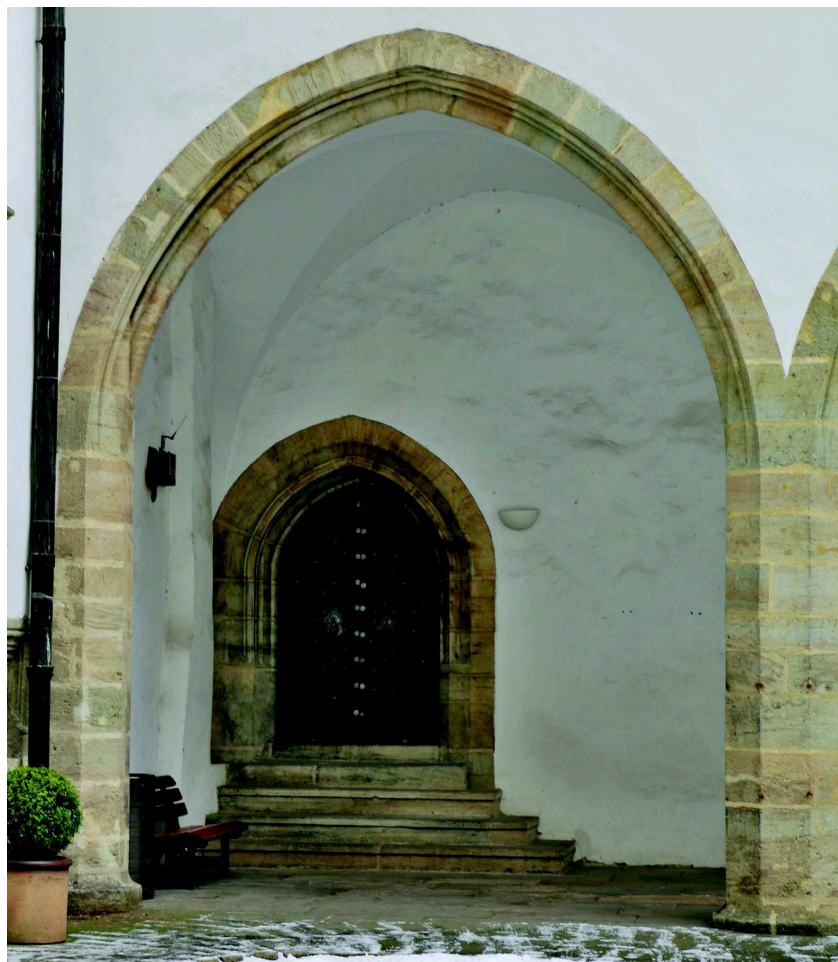
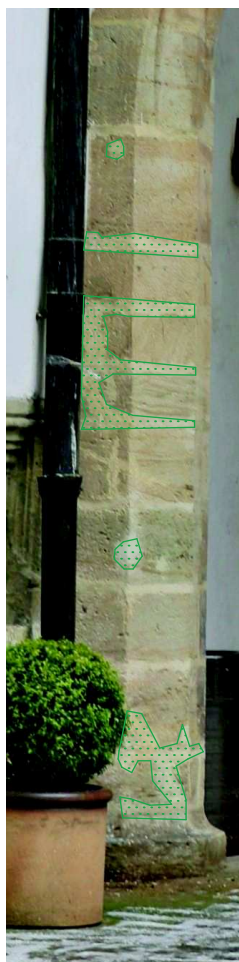



| Obecné                     |   |
|----------------------------|---|
| ID prvku                   | K1-1.13   |
| Jiné označení              | KP/0.34/1   |
| Název prvku                | kamenný sloup arkády  |
| Opatření                   | očištění pod restaurátorským dohledem (viz technologický předpis 2.K)                   |
| Podlaží                    | 1.NP  |
| Umístění                   | východní dvorní průčelí   |
| Rozměry [mm]               |   |
| Stávající stav             |   |
| Zhodnocení                 | původní; architektonicky hodnotný   |
| Stav                       | mírně poškozený   |
| Popis prvku                | kamenný sloup arkády, kontrastní výplně spár, barevnostně a materiálově nevhodné řešení |
| Návrhový stav              |   |
| Rozměry [mm]               |   |
| Popis opatření / novotvaru |   |
| Materiál                   |   |
| Povrchová úprava           |   |
| Kotvení                    |   |
| Poznámky                   |   |

## Obrazová příloha

Fotografie stávajícího stavu

### LEGENDA:

 **BAREVNOSTNÍ ANOMÁLIE**  
(dožívající starší povrchové úpravy / barevnostní kontrasty od sedimentů či povětrnostních vlivů / zbytky povrchových úprav souvisejících s úpravou fasády)

 **NEVHODNÉ VÝPLNĚ**  
(kontrastní výplně spár či otvorů, barevnostně nebo materiálově nevhodné)

 **PLASTICKÉ ANOMÁLIE**  
(anomálie vzniklá chybějící částí profilace / nevhodně doplněná profilace / praskliny v prvku)





| Obecné                     |  |
|----------------------------|--|
| ID prvku                   | K1-1.14  |
| Jiné označení              | KP/0.34/1  |
| Název prvku                | kamenný sloup arkády   |
| Opatření                   | očištění pod restaurátorským dohledem (viz technologický předpis 2.K)  |
| Podlaží                    | 1.NP   |
| Umístění                   | východní dvorní průčelí  |
| Rozměry [mm]               |  |
| Stávající stav             |  |
| Zhodnocení                 | původní; architektonicky hodnotný  |
| Stav                       | mírně poškozený  |
| Popis prvku                | kamenný sloup arkády, kontrastní výplně spár, barevnostně a materiálově nevhodné řešení, znečištění sedimentem |
| Návrhový stav              |  |
| Rozměry [mm]               |  |
| Popis opatření / novotvaru |  |
| Materiál                   |  |
| Povrchová úprava           |  |
| Kotvení                    |  |
| Poznámky                   |  |

## Obrazová příloha

Fotografie stávajícího stavu

### LEGENDA:

 BAREVNOSTNÍ ANOMÁLIE  
(dožívající starší povrchové úpravy / barevnostní kontrasty od sedimentů či povětrnostních vlivů / zbytky povrchových úprav souvisejících s úpravou fasády)

 NEVHODNÉ VÝPLNĚ  
(kontrastní výplně spár či otvorů, barevnostně nebo materiálově nevhodné)

 PLASTICKÉ ANOMÁLIE  
(anomálie vzniklá chybějící částí profilace / nevhodně doplněná profilace / praskliny v prvku)





| Obecné                     |  |
|----------------------------|--|
| ID prvku                   | K1-1.15  |
| Jiné označení              | KP/0.34/1  |
| Název prvku                | kamenný sloup arkády   |
| Opatření                   | očištění pod restaurátorským dohledem (viz technologický předpis 2.K)  |
| Podlaží                    | 1.NP   |
| Umístění                   | východní dvorní průčelí  |
| Rozměry [mm]               |  |
| Stávající stav             |  |
| Zhodnocení                 | původní; architektonicky hodnotný  |
| Stav                       | mírně poškozený  |
| Popis prvku                | kamenný sloup arkády, kontrastní výplně spár, barevnostně a materiálově nevhodné řešení, znečištění sedimentem |
| Návrhový stav              |  |
| Rozměry [mm]               |  |
| Popis opatření / novotvaru |  |
| Materiál                   |  |
| Povrchová úprava           |  |
| Kotvení                    |  |
| Poznámky                   |  |

## Obrazová příloha

Fotografie stávajícího stavu

### LEGENDA:

 BAREVNOSTNÍ ANOMÁLIE  
(dožívající starší povrchové úpravy / barevnostní kontrasty od sedimentů či povětrnostních vlivů / zbytky povrchových úprav souvisejících s úpravou fasády)

 NEVHODNÉ VÝPLNĚ  
(kontrastní výplně spár či otvorů, barevnostně nebo materiálově nevhodné)

 PLASTICKÉ ANOMÁLIE  
(anomálie vzniklá chybějící částí profilace / nevhodně doplněná profilace / praskliny v prvku)

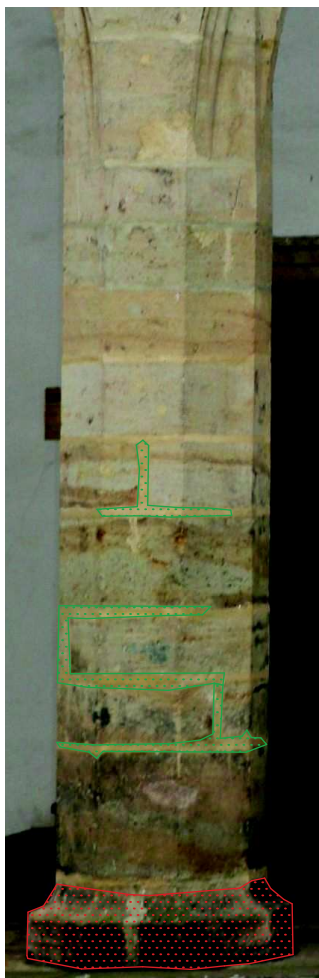



|                                   |  |
|-----------------------------------|--|
| <b>Obecné</b>                     |  |
| <b>ID prvku</b>                   | K1-1.16  |
| <b>Jiné označení</b>              | KP/0.34/1  |
| <b>Název prvku</b>                | kamenný sloup arkády   |
| <b>Opatření</b>                   | očištění pod restaurátorským dohledem (viz technologický předpis 2.K)  |
| <b>Podlaží</b>                    | 1.NP   |
| <b>Umístění</b>                   | východní dvorní průčelí  |
| <b>Rozměry [mm]</b>               |  |
| <b>Stávající stav</b>             |  |
| <b>Zhodnocení</b>                 | původní; architektonicky hodnotný  |
| <b>Stav</b>                       | mírně poškozený  |
| <b>Popis prvku</b>                | kamenný sloup arkády, kontrastní výplně spár, barevnostně a materiálově nevhodné řešení, znečištění sedimentem |
| <b>Návrhový stav</b>              |  |
| <b>Rozměry [mm]</b>               |  |
| <b>Popis opatření / novotvaru</b> |  |
| <b>Materiál</b>                   |  |
| <b>Povrchová úprava</b>           |  |
| <b>Kotvení</b>                    |  |
| <b>Poznámky</b>                   |  |

## Obrazová příloha

Fotografie stávajícího stavu

### LEGENDA:

 **BAREVNOSTNÍ ANOMÁLIE**  
(dožívající starší povrchové úpravy / barevnostní kontrasty od sedimentů či povětrnostních vlivů / zbytky povrchových úprav souvisejících s úpravou fasády)

 **NEVHODNÉ VÝPLNĚ**  
(kontrastní výplně spár či otvorů, barevnostně nebo materiálově nevhodné)

 **PLASTICKÉ ANOMÁLIE**  
(anomálie vzniklá chybějící částí profilace / nevhodně doplněná profilace / praskliny v prvku)





|                                   |   |
|-----------------------------------|---|
| <b>Obecné</b>                     |   |
| <b>ID prvku</b>                   | K1-1.17   |
| <b>Jiné označení</b>              | KP/0.34/1   |
| <b>Název prvku</b>                | kamenné profilované oblouky arkády  |
| <b>Opatření</b>                   | očištění pod restaurátorským dohledem (viz technologický předpis 2.K)                                 |
| <b>Podlaží</b>                    | 1.NP  |
| <b>Umístění</b>                   | východní dvorní průčelí   |
| <b>Rozměry [mm]</b>               |   |
| <b>Stávající stav</b>             |   |
| <b>Zhodnocení</b>                 | původní; architektonicky hodnotný   |
| <b>Stav</b>                       | bez poškození   |
| <b>Popis prvku</b>                | kamenné profilované oblouky arkády, kontrastní výplně spár, barevnostně a materiálově nevhodné řešení |
| <b>Návrhový stav</b>              |   |
| <b>Rozměry [mm]</b>               |   |
| <b>Popis opatření / novotvaru</b> |   |
| <b>Materiál</b>                   |   |
| <b>Povrchová úprava</b>           |   |
| <b>Kotvení</b>                    |   |
| <b>Poznámky</b>                   |   |

## Obrazová příloha

Fotografie stávajícího stavu

### LEGENDA:

 **BAREVNOSTNÍ ANOMÁLIE**  
(dožívající starší povrchové úpravy / barevnostní kontrasty od sedimentů či povětrnostních vlivů / zbytky povrchových úprav souvisejících s úpravou fasády)

 **NEVHODNÉ VÝPLNĚ**  
(kontrastní výplně spár či otvorů, barevnostně nebo materiálově nevhodné)

 **PLASTICKÉ ANOMÁLIE**  
(anomálie vzniklá chybějící částí profilace / nevhodně doplněná profilace / praskliny v prvku)





| Obecné                     |   |
|----------------------------|---|
| ID prvku                   | K1-1.18   |
| Jiné označení              | KP/0.34/1   |
| Název prvku                | kamenné profilované oblouky arkády  |
| Opatření                   | očištění pod restaurátorským dohledem (viz technologický předpis 2.K)                                 |
| Podlaží                    | 1.NP  |
| Umístění                   | východní dvorní průčelí   |
| Rozměry [mm]               |   |
| Stávající stav             |   |
| Zhodnocení                 | původní; architektonicky hodnotný   |
| Stav                       | bez poškození   |
| Popis prvku                | kamenné profilované oblouky arkády, kontrastní výplně spár, barevnostně a materiálově nevhodné řešení |
| Návrhový stav              |   |
| Rozměry [mm]               |   |
| Popis opatření / novotvaru |   |
| Materiál                   |   |
| Povrchová úprava           |   |
| Kotvení                    |   |
| Poznámky                   |   |

## Obrazová příloha

Fotografie stávajícího stavu

### LEGENDA:

 **BAREVNOSTNÍ ANOMÁLIE**  
(dožívající starší povrchové úpravy / barevnostní kontrasty od sedimentů či povětrnostních vlivů / zbytky povrchových úprav souvisejících s úpravou fasády)

 **NEVHODNÉ VÝPLNĚ**  
(kontrastní výplně spár či otvorů, barevnostně nebo materiálově nevhodné)

 **PLASTICKÉ ANOMÁLIE**  
(anomálie vzniklá chybějící částí profilace / nevhodně doplněná profilace / praskliny v prvku)





| Obecné                     |   |
|----------------------------|---|
| ID prvku                   | K1-1.19   |
| Jiné označení              | KP/0.34/1   |
| Název prvku                | kamenné profilované oblouky arkády  |
| Opatření                   | očištění pod restaurátorským dohledem (viz technologický předpis 2.K)                                 |
| Podlaží                    | 1.NP  |
| Umístění                   | východní dvorní průčelí   |
| Rozměry [mm]               |   |
| Stávající stav             |   |
| Zhodnocení                 | původní; architektonicky hodnotný   |
| Stav                       | bez poškození   |
| Popis prvku                | kamenné profilované oblouky arkády, kontrastní výplně spár, barevnostně a materiálově nevhodné řešení |
| Návrhový stav              |   |
| Rozměry [mm]               |   |
| Popis opatření / novotvaru |   |
| Materiál                   |   |
| Povrchová úprava           |   |
| Kotvení                    |   |
| Poznámky                   |   |

## Obrazová příloha

Fotografie stávajícího stavu

### LEGENDA:

 **BAREVNOSTNÍ ANOMÁLIE**  
(dožívající starší povrchové úpravy / barevnostní kontrasty od sedimentů či povětrnostních vlivů / zbytky povrchových úprav souvisejících s úpravou fasády)

 **NEVHODNÉ VÝPLNĚ**  
(kontrastní výplně spár či otvorů, barevnostně nebo materiálově nevhodné)

 **PLASTICKÉ ANOMÁLIE**  
(anomálie vzniklá chybějící částí profilace / nevhodně doplněná profilace / praskliny v prvku)





| Obecné                     |   |
|----------------------------|---|
| ID prvku                   | K1-1.20   |
| Jiné označení              | KP/0.34/1   |
| Název prvku                | kamenné profilované oblouky arkády  |
| Opatření                   | očištění pod restaurátorským dohledem (viz technologický předpis 2.K)                                 |
| Podlaží                    | 1.NP  |
| Umístění                   | východní dvorní průčelí   |
| Rozměry [mm]               |   |
| Stávající stav             |   |
| Zhodnocení                 | původní; architektonicky hodnotný   |
| Stav                       | bez poškození   |
| Popis prvku                | kamenné profilované oblouky arkády, kontrastní výplně spár, barevnostně a materiálově nevhodné řešení |
| Návrhový stav              |   |
| Rozměry [mm]               |   |
| Popis opatření / novotvaru |   |
| Materiál                   |   |
| Povrchová úprava           |   |
| Kotvení                    |   |
| Poznámky                   |   |

## Obrazová příloha

Fotografie stávajícího stavu

### LEGENDA:

 **BAREVNOSTNÍ ANOMÁLIE**  
(dožívající starší povrchové úpravy / barevnostní kontrasty od sedimentů či povětrnostních vlivů / zbytky povrchových úprav souvisejících s úpravou fasády)

 **NEVHODNÉ VÝPLNĚ**  
(kontrastní výplně spár či otvorů, barevnostně nebo materiálově nevhodné)

 **PLASTICKÉ ANOMÁLIE**  
(anomálie vzniklá chybějící částí profilace / nevhodně doplněná profilace / praskliny v prvku)





| Obecné                     |   |
|----------------------------|---|
| ID prvku                   | K1-1.21   |
| Jiné označení              | KP/0.34/1   |
| Název prvku                | kamenné profilované oblouky arkády  |
| Opatření                   | očištění pod restaurátorským dohledem (viz technologický předpis 2.K)                                 |
| Podlaží                    | 1.NP  |
| Umístění                   | východní dvorní průčelí   |
| Rozměry [mm]               |   |
| Stávající stav             |   |
| Zhodnocení                 | původní; architektonicky hodnotný   |
| Stav                       | bez poškození   |
| Popis prvku                | kamenné profilované oblouky arkády, kontrastní výplně spár, barevnostně a materiálově nevhodné řešení |
| Návrhový stav              |   |
| Rozměry [mm]               |   |
| Popis opatření / novotvaru |   |
| Materiál                   |   |
| Povrchová úprava           |   |
| Kotvení                    |   |
| Poznámky                   |   |

## Obrazová příloha

Fotografie stávajícího stavu

### LEGENDA:

 **BAREVNOSTNÍ ANOMÁLIE**  
(dožívající starší povrchové úpravy / barevnostní kontrasty od sedimentů či povětrnostních vlivů / zbytky povrchových úprav souvisejících s úpravou fasády)

 **NEVHODNÉ VÝPLNĚ**  
(kontrastní výplně spár či otvorů, barevnostně nebo materiálově nevhodné)

 **PLASTICKÉ ANOMÁLIE**  
(anomálie vzniklá chybějící částí profilace / nevhodně doplněná profilace / praskliny v prvku)





|                                   |  |
|-----------------------------------|--|
| <b>Obecné</b>                     |  |
| <b>ID prvku</b>                   | K1-1.22  |
| <b>Jiné označení</b>              |  |
| <b>Název prvku</b>                | kamenný portál   |
| <b>Opatření</b>                   | očištění pod restaurátorským dohledem (viz technologický předpis 2.K)                              |
| <b>Podlaží</b>                    | 1.NP   |
| <b>Umístění</b>                   | jižní dvorní průčelí   |
| <b>Rozměry [mm]</b>               |  |
| <b>Stávající stav</b>             |  |
| <b>Zhodnocení</b>                 | původní; architektonicky hodnotný  |
| <b>Stav</b>                       | mírně poškozený  |
| <b>Popis prvku</b>                | kamenný portál, nevhodné plastické vysprávky, výrazné barevnostní kontrasty, znečištění sedimentem |
| <b>Návrhový stav</b>              |  |
| <b>Rozměry [mm]</b>               |  |
| <b>Popis opatření / novotvaru</b> |  |
| <b>Materiál</b>                   |  |
| <b>Povrchová úprava</b>           |  |
| <b>Kotvení</b>                    |  |
| <b>Poznámky</b>                   |  |

## Obrazová příloha

Fotografie stávajícího stavu

### LEGENDA:

 **BAREVNOSTNÍ ANOMÁLIE**  
(dožívající starší povrchové úpravy / barevnostní kontrasty od sedimentů či povětrnostních vlivů / zbytky povrchových úprav souvisejících s úpravou fasády)

 **NEVHODNÉ VÝPLNĚ**  
(kontrastní výplně spár či otvorů, barevnostně nebo materiálově nevhodné)

 **PLASTICKÉ ANOMÁLIE**  
(anomálie vzniklá chybějící částí profilace / nevhodně doplněná profilace / praskliny v prvku)





| Obecné                     |  |
|----------------------------|--|
| ID prvku                   | K1-1.23  |
| Jiné označení              | PO/0.24/1  |
| Název prvku                | kamenný portál   |
| Opatření                   | očištění pod restaurátorským dohledem (viz technologický předpis 2.K)  |
| Podlaží                    | 1.NP   |
| Umístění                   | jižní dvorní průčelí   |
| Rozměry [mm]               |  |
| Stávající stav             |  |
| Zhodnocení                 | původní; architektonicky hodnotný  |
| Stav                       | mírně poškozený  |
| Popis prvku                | kamenný portál, dožívající starší povrchové úpravy, anomálie z pozdějších povrchových úprav, kontrastní výplně spár, barevnostně a materiálově nevhodné řešení |
| Návrhový stav              |  |
| Rozměry [mm]               |  |
| Popis opatření / novotvaru |  |
| Materiál                   |  |
| Povrchová úprava           |  |
| Kotvení                    |  |
| Poznámky                   |  |

## Obrazová příloha

Fotografie stávajícího stavu

### LEGENDA:

 **BAREVNOSTNÍ ANOMÁLIE**  
(dožívající starší povrchové úpravy / barevnostní kontrasty od sedimentů či povětrnostních vlivů / zbytky povrchových úprav souvisejících s úpravou fasády)

 **NEVHODNÉ VÝPLNĚ**  
(kontrastní výplně spár či otvorů, barevnostně nebo materiálově nevhodné)

 **PLASTICKÉ ANOMÁLIE**  
(anomálie vzniklá chybějící částí profilace / nevhodně doplněná profilace / praskliny v prvku)





| Obecné                     |   |
|----------------------------|---|
| ID prvku                   | K1-1.24   |
| Jiné označení              | PO/0.20/1   |
| Název prvku                | kamenný portál  |
| Opatření                   | očištění pod restaurátorským dohledem (viz technologický předpis 2.K)   |
| Podlaží                    | 1.NP  |
| Umístění                   | jižní dvorní průčelí  |
| Rozměry [mm]               |   |
| Stávající stav             |   |
| Zhodnocení                 | původní; architektonicky hodnotný   |
| Stav                       | mírně poškozený   |
| Popis prvku                | kamenný portál, dožívající starší povrchové úpravy, anomálie z pozdějších povrchových úprav, nevhodné plastické vysprávky |
| Návrhový stav              |   |
| Rozměry [mm]               |   |
| Popis opatření / novotvaru |   |
| Materiál                   |   |
| Povrchová úprava           |   |
| Kotvení                    |   |
| Poznámky                   |   |

## Obrazová příloha

Fotografie stávajícího stavu

### LEGENDA:

 **BAREVNOSTNÍ ANOMÁLIE**  
(dožívající starší povrchové úpravy / barevnostní kontrasty od sedimentů či povětrnostních vlivů / zbytky povrchových úprav souvisejících s úpravou fasády)

 **NEVHODNÉ VÝPLNĚ**  
(kontrastní výplně spár či otvorů, barevnostně nebo materiálově nevhodné)

 **PLASTICKÉ ANOMÁLIE**  
(anomálie vzniklá chybějící částí profilace / nevhodně doplněná profilace / praskliny v prvku)

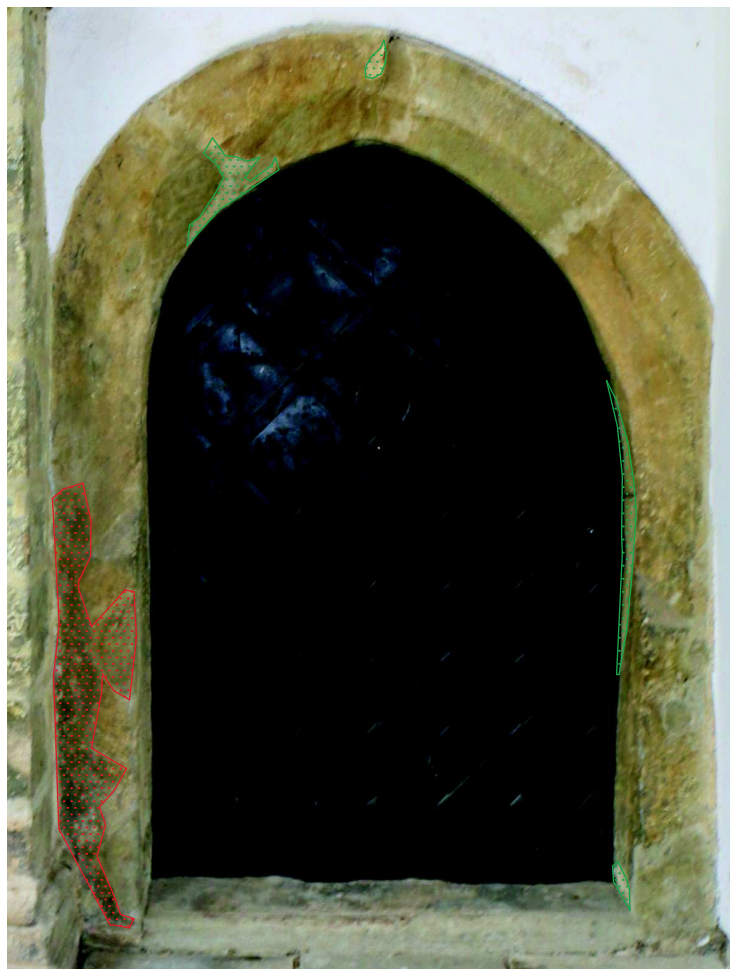



| Obecné                     |   |
|----------------------------|---|
| ID prvku                   | K1-1.25   |
| Jiné označení              | PO/0.10A/1  |
| Název prvku                | kamenný portál  |
| Opatření                   | očištění pod restaurátorským dohledem (viz technologický předpis 2.K) |
| Podlaží                    | 1.NP  |
| Umístění                   | západní arkáda 1.NP   |
| Rozměry [mm]               |   |
| Stávající stav             |   |
| Zhodnocení                 | původní; architektonicky hodnotný                                     |
| Stav                       | bez poškození   |
| Popis prvku                | kamenný portál, prvek bez výraznějších defektů a anomálií             |
| Návrhový stav              |   |
| Rozměry [mm]               |   |
| Popis opatření / novotvaru |   |
| Materiál                   |   |
| Povrchová úprava           |   |
| Kotvení                    |   |
| Poznámky                   |   |

## Obrazová příloha

Fotografie stávajícího stavu

### LEGENDA:

 **BAREVNOSTNÍ ANOMÁLIE**  
(dožívající starší povrchové úpravy / barevnostní kontrasty od sedimentů či povětrnostních vlivů / zbytky povrchových úprav souvisejících s úpravou fasády)

 **NEVHODNÉ VÝPLNĚ**  
(kontrastní výplně spár či otvorů, barevnostně nebo materiálově nevhodné)

 **PLASTICKÉ ANOMÁLIE**  
(anomálie vzniklá chybějící částí profilace / nevhodně doplněná profilace / praskliny v prvku)







|                                   |  |
|-----------------------------------|--|
| <b>Obecné</b>                     |  |
| <b>ID prvku</b>                   | K1-1.26  |
| <b>Jiné označení</b>              | PO/0.09/1  |
| <b>Název prvku</b>                | kamenný portál s nadpražní římsou  |
| <b>Opatření</b>                   | očištění pod restaurátorským dohledem (viz technologický předpis 2.K)  |
| <b>Podlaží</b>                    | 1.NP   |
| <b>Umístění</b>                   | západní arkáda 1.NP  |
| <b>Rozměry [mm]</b>               |  |
| <b>Stávající stav</b>             |  |
| <b>Zhodnocení</b>                 | původní; architektonicky hodnotný  |
| <b>Stav</b>                       | mírně poškozený  |
| <b>Popis prvku</b>                | kamenný portál s nadpražní římsou, dožívající starší povrchové úpravy nadpraží, výrazné barevnostní kontrasty, |
| <b>Návrhový stav</b>              |  |
| <b>Rozměry [mm]</b>               |  |
| <b>Popis opatření / novotvaru</b> |  |
| <b>Materiál</b>                   |  |
| <b>Povrchová úprava</b>           |  |
| <b>Kotvení</b>                    |  |
| <b>Poznámky</b>                   |  |

## Obrazová příloha

Fotografie stávajícího stavu

### LEGENDA:

 **BAREVNOSTNÍ ANOMÁLIE**  
(dožívající starší povrchové úpravy / barevnostní kontrasty od sedimentů či povětrnostních vlivů / zbytky povrchových úprav souvisejících s úpravou fasády)

 **NEVHODNÉ VÝPLNĚ**  
(kontrastní výplně spár či otvorů, barevnostně nebo materiálově nevhodné)

 **PLASTICKÉ ANOMÁLIE**  
(anomálie vzniklá chybějící částí profilace / nevhodně doplněná profilace / praskliny v prvku)





|                                   |   |
|-----------------------------------|---|
| <b>Obecné</b>                     |   |
| <b>ID prvku</b>                   | K1-1.27   |
| <b>Jiné označení</b>              | PO/0.08/1   |
| <b>Název prvku</b>                | kamenné segmentové nadpraží s ostěním   |
| <b>Opatření</b>                   | očištění pod restaurátorským dohledem (viz technologický předpis 2.K)                                     |
| <b>Podlaží</b>                    | 1.NP  |
| <b>Umístění</b>                   | západní arkáda 1.NP   |
| <b>Rozměry [mm]</b>               |   |
| <b>Stávající stav</b>             |   |
| <b>Zhodnocení</b>                 | původní; architektonicky hodnotný   |
| <b>Stav</b>                       | mírně poškozený   |
| <b>Popis prvku</b>                | kamenné segmentové nadpraží s ostěním, kontrastní výplně spár, barevnostně a materiálově nevhodné řešení, |
| <b>Návrhový stav</b>              |   |
| <b>Rozměry [mm]</b>               |   |
| <b>Popis opatření / novotvaru</b> |   |
| <b>Materiál</b>                   |   |
| <b>Povrchová úprava</b>           |   |
| <b>Kotvení</b>                    |   |
| <b>Poznámky</b>                   |   |

## Obrazová příloha

Fotografie stávajícího stavu

### LEGENDA:

 **BAREVNOSTNÍ ANOMÁLIE**  
(dožívající starší povrchové úpravy / barevnostní kontrasty od sedimentů či povětrnostních vlivů / zbytky povrchových úprav souvisejících s úpravou fasády)

 **NEVHODNÉ VÝPLNĚ**  
(kontrastní výplně spár či otvorů, barevnostně nebo materiálově nevhodné)

 **PLASTICKÉ ANOMÁLIE**  
(anomálie vzniklá chybějící částí profilace / nevhodně doplněná profilace / praskliny v prvku)





| Obecné                     |   |
|----------------------------|---|
| ID prvku                   | K1-1.28   |
| Jiné označení              | PO/0.07/2   |
| Název prvku                | kamenný portál  |
| Opatření                   | očištění pod restaurátorským dohledem (viz technologický předpis 2.K)                             |
| Podlaží                    | 1.NP  |
| Umístění                   | západní dvorní průčelí  |
| Rozměry [mm]               |   |
| Stávající stav             |   |
| Zhodnocení                 | původní; architektonicky hodnotný   |
| Stav                       | silně poškozený   |
| Popis prvku                | kamenný portál, výrazné barevnostní kontrasty, nevhodné plastické vysrávky, znečištění sedimentem |
| Návrhový stav              |   |
| Rozměry [mm]               |   |
| Popis opatření / novotvaru |   |
| Materiál                   |   |
| Povrchová úprava           |   |
| Kotvení                    |   |
| Poznámky                   |   |

## Obrazová příloha

Fotografie stávajícího stavu

### LEGENDA:

 **BAREVNOSTNÍ ANOMÁLIE**  
(dožívající starší povrchové úpravy / barevnostní kontrasty od sedimentů či povětrnostních vlivů / zbytky povrchových úprav souvisejících s úpravou fasády)

 **NEVHODNÉ VÝPLNĚ**  
(kontrastní výplně spár či otvorů, barevnostně nebo materiálově nevhodné)

 **PLASTICKÉ ANOMÁLIE**  
(anomálie vzniklá chybějící částí profilace / nevhodně doplněná profilace / praskliny v prvku)





| Obecné                     |   |
|----------------------------|---|
| ID prvku                   | K1-1.29   |
| Jiné označení              | PO/0.07/2   |
| Název prvku                | kamenný portál  |
| Opatření                   | očištění pod restaurátorským dohledem (viz technologický předpis 2.K) |
| Podlaží                    | 1.NP  |
| Umístění                   | západní dvorní průčelí  |
| Rozměry [mm]               |   |
| Stávající stav             |   |
| Zhodnocení                 | původní; architektonicky hodnotný                                     |
| Stav                       | mírně poškozený   |
| Popis prvku                | kamenný portál, výrazné barevnostní kontrasty, znečištění sedimentem  |
| Návrhový stav              |   |
| Rozměry [mm]               |   |
| Popis opatření / novotvaru |   |
| Materiál                   |   |
| Povrchová úprava           |   |
| Kotvení                    |   |
| Poznámky                   |   |

## Obrazová příloha

Fotografie stávajícího stavu

### LEGENDA:

 **BAREVNOSTNÍ ANOMÁLIE**  
(dožívající starší povrchové úpravy / barevnostní kontrasty od sedimentů či povětrnostních vlivů / zbytky povrchových úprav souvisejících s úpravou fasády)

 **NEVHODNÉ VÝPLNĚ**  
(kontrastní výplně spár či otvorů, barevnostně nebo materiálově nevhodné)

 **PLASTICKÉ ANOMÁLIE**  
(anomálie vzniklá chybějící částí profilace / nevhodně doplněná profilace / praskliny v prvku)

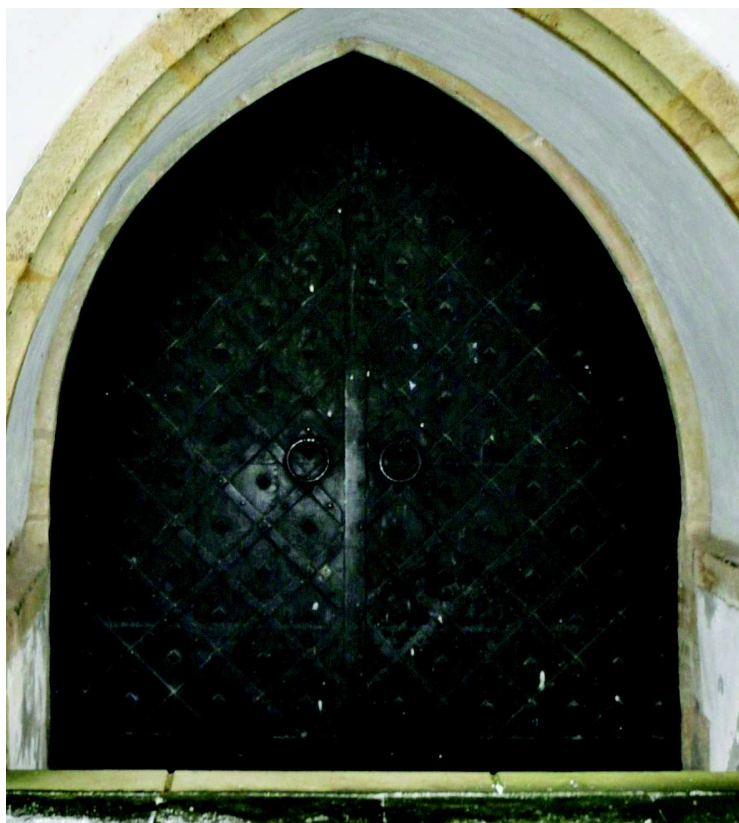





|                                   |   |
|-----------------------------------|---|
| <b>Obecné</b>                     |   |
| <b>ID prvku</b>                   | K1-1.30   |
| <b>Jiné označení</b>              |   |
| <b>Název prvku</b>                | kamenný parapet   |
| <b>Opatření</b>                   | očištění pod restaurátorským dohledem (viz technologický předpis 2.K) |
| <b>Podlaží</b>                    | 1.NP  |
| <b>Umístění</b>                   | severní dvorní průčelí  |
| <b>Rozměry [mm]</b>               |   |
| <b>Stávající stav</b>             |   |
| <b>Zhodnocení</b>                 | nepůvodní; architektonicky nehodnotný                                 |
| <b>Stav</b>                       | mírně poškozený   |
| <b>Popis prvku</b>                | kamenný parapet, znečištění sedimentem                                |
| <b>Návrhový stav</b>              |   |
| <b>Rozměry [mm]</b>               |   |
| <b>Popis opatření / novotvaru</b> |   |
| <b>Materiál</b>                   |   |
| <b>Povrchová úprava</b>           |   |
| <b>Kotvení</b>                    |   |
| <b>Poznámky</b>                   |   |

## Obrazová příloha

Fotografie stávajícího stavu

### LEGENDA:

 **BAREVNOSTNÍ ANOMÁLIE**  
(dožívající starší povrchové úpravy / barevnostní kontrasty od sedimentů či povětrnostních vlivů / zbytky povrchových úprav souvisejících s úpravou fasády)

 **NEVHODNÉ VÝPLNĚ**  
(kontrastní výplně spár či otvorů, barevnostně nebo materiálově nevhodné)

 **PLASTICKÉ ANOMÁLIE**  
(anomálie vzniklá chybějící částí profilace / nevhodně doplněná profilace / praskliny v prvku)





|                                   |  |
|-----------------------------------|--|
| <b>Obecné</b>                     |  |
| <b>ID prvku</b>                   | K1-1.31  |
| <b>Jiné označení</b>              | KP/0.05/1  |
| <b>Název prvku</b>                | kamenný pilastr arkády   |
| <b>Opatření</b>                   | očištění pod restaurátorským dohledem (viz technologický předpis 2.K)                    |
| <b>Podlaží</b>                    | 1.NP   |
| <b>Umístění</b>                   | západní arkáda 1.NP  |
| <b>Rozměry [mm]</b>               |  |
| <b>Stávající stav</b>             |  |
| <b>Zhodnocení</b>                 | původní; architektonicky hodnotný  |
| <b>Stav</b>                       | mírně poškozený  |
| <b>Popis prvku</b>                | kamenný pilast arkády, kontrastní výplně spár, barevnostně a materiálově nevhodné řešení |
| <b>Návrhový stav</b>              |  |
| <b>Rozměry [mm]</b>               |  |
| <b>Popis opatření / novotvaru</b> |  |
| <b>Materiál</b>                   |  |
| <b>Povrchová úprava</b>           |  |
| <b>Kotvení</b>                    |  |
| <b>Poznámky</b>                   |  |

## Obrazová příloha

Fotografie stávajícího stavu

### LEGENDA:

 **BAREVNOSTNÍ ANOMÁLIE**  
(dožívající starší povrchové úpravy / barevnostní kontrasty od sedimentů či povětrnostních vlivů / zbytky povrchových úprav souvisejících s úpravou fasády)

 **NEVHODNÉ VÝPLNĚ**  
(kontrastní výplně spár či otvorů, barevnostně nebo materiálově nevhodné)

 **PLASTICKÉ ANOMÁLIE**  
(anomálie vzniklá chybějící částí profilace / nevhodně doplněná profilace / praskliny v prvku)





|                                   |   |
|-----------------------------------|---|
| <b>Obecné</b>                     |   |
| <b>ID prvku</b>                   | K1-1.32   |
| <b>Jiné označení</b>              | KP/0.05/1   |
| <b>Název prvku</b>                | kamenný sloup arkády  |
| <b>Opatření</b>                   | očištění pod restaurátorským dohledem (viz technologický předpis 2.K)   |
| <b>Podlaží</b>                    | 1.NP  |
| <b>Umístění</b>                   | západní arkáda 1.NP   |
| <b>Rozměry [mm]</b>               |   |
| <b>Stávající stav</b>             |   |
| <b>Zhodnocení</b>                 | původní; architektonicky hodnotný   |
| <b>Stav</b>                       | mírně poškozený   |
| <b>Popis prvku</b>                | kamenný sloup arkády, anomálie z pozdějších povrchových úprav, výrazné barevnostní kontrasty, kontrastní výplně spár, barevnostně a materiálově nevhodné řešení |
| <b>Návrhový stav</b>              |   |
| <b>Rozměry [mm]</b>               |   |
| <b>Popis opatření / novotvaru</b> |   |
| <b>Materiál</b>                   |   |
| <b>Povrchová úprava</b>           |   |
| <b>Kotvení</b>                    |   |
| <b>Poznámky</b>                   |   |

## Obrazová příloha

Fotografie stávajícího stavu

### LEGENDA:

 **BAREVNOSTNÍ ANOMÁLIE**  
(dožívající starší povrchové úpravy / barevnostní kontrasty od sedimentů či povětrnostních vlivů / zbytky povrchových úprav souvisejících s úpravou fasády)

 **NEVHODNÉ VÝPLNĚ**  
(kontrastní výplně spár či otvorů, barevnostně nebo materiálově nevhodné)

 **PLASTICKÉ ANOMÁLIE**  
(anomálie vzniklá chybějící částí profilace / nevhodně doplněná profilace / praskliny v prvku)

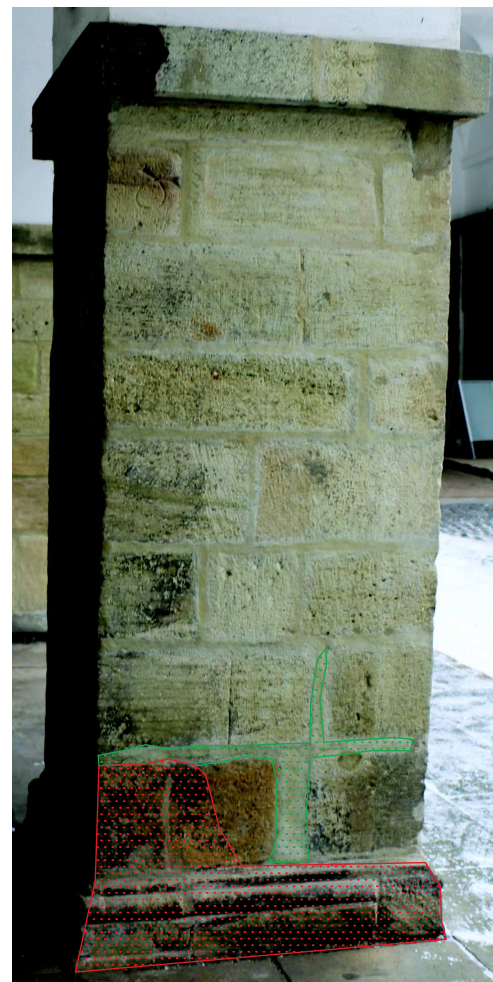
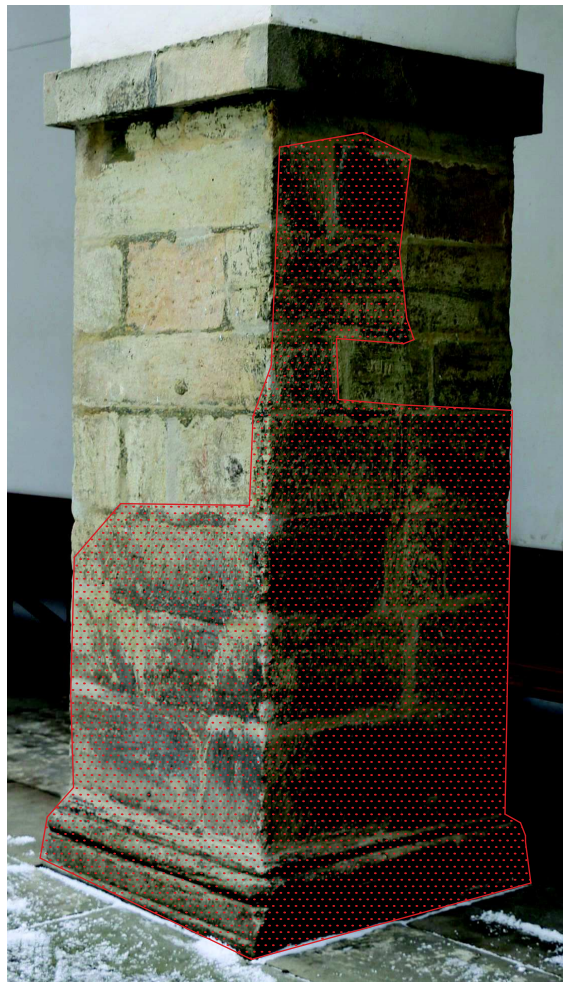





|                                   |   |
|-----------------------------------|---|
| <b>Obecné</b>                     |   |
| <b>ID prvku</b>                   | K1-1.33   |
| <b>Jiné označení</b>              | KP/0.05/1   |
| <b>Název prvku</b>                | kamenný sloup arkády  |
| <b>Opatření</b>                   | očištění pod restaurátorským dohledem (viz technologický předpis 2.K)   |
| <b>Podlaží</b>                    | 1.NP  |
| <b>Umístění</b>                   | západní arkáda 1.NP   |
| <b>Rozměry [mm]</b>               |   |
| <b>Stávající stav</b>             |   |
| <b>Zhodnocení</b>                 | původní; architektonicky hodnotný   |
| <b>Stav</b>                       | mírně poškozený   |
| <b>Popis prvku</b>                | kamenný sloup arkády, anomálie z pozdějších povrchových úprav, výrazné barevnostní kontrasty, kontrastní výplně spár, barevnostně a materiálově nevhodné řešení |
| <b>Návrhový stav</b>              |   |
| <b>Rozměry [mm]</b>               |   |
| <b>Popis opatření / novotvaru</b> |   |
| <b>Materiál</b>                   |   |
| <b>Povrchová úprava</b>           |   |
| <b>Kotvení</b>                    |   |
| <b>Poznámky</b>                   |   |

## Obrazová příloha

Fotografie stávajícího stavu

### LEGENDA:

 **BAREVNOSTNÍ ANOMÁLIE**  
(dožívající starší povrchové úpravy / barevnostní kontrasty od sedimentů či povětrnostních vlivů / zbytky povrchových úprav souvisejících s úpravou fasády)

 **NEVHODNÉ VÝPLNĚ**  
(kontrastní výplně spár či otvorů, barevnostně nebo materiálově nevhodné)

 **PLASTICKÉ ANOMÁLIE**  
(anomálie vzniklá chybějící částí profilace / nevhodně doplněná profilace / praskliny v prvku)

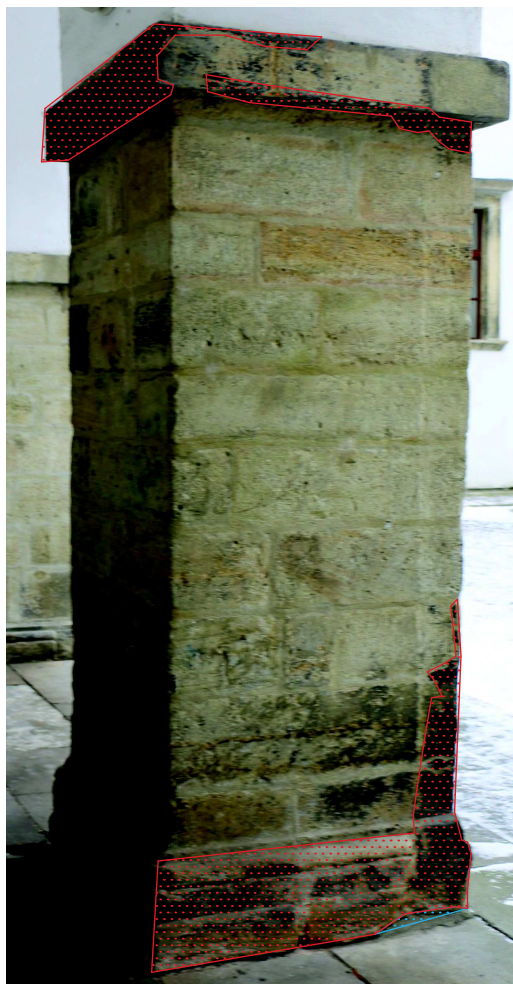



|                                   |   |
|-----------------------------------|---|
| <b>Obecné</b>                     |   |
| <b>ID prvku</b>                   | K1-1.34   |
| <b>Jiné označení</b>              | KP/0.05/1   |
| <b>Název prvku</b>                | kamenný sloup arkády  |
| <b>Opatření</b>                   | očištění pod restaurátorským dohledem (viz technologický předpis 2.K)   |
| <b>Podlaží</b>                    | 1.NP  |
| <b>Umístění</b>                   | západní dvorní průčelí  |
| <b>Rozměry [mm]</b>               |   |
| <b>Stávající stav</b>             |   |
| <b>Zhodnocení</b>                 | původní; architektonicky hodnotný   |
| <b>Stav</b>                       | mírně poškozený   |
| <b>Popis prvku</b>                | kamenný sloup arkády, anomálie z pozdějších povrchových úprav, výrazné barevnostní kontrasty, kontrastní výplně spár, barevnostně a materiálově nevhodné řešení |
| <b>Návrhový stav</b>              |   |
| <b>Rozměry [mm]</b>               |   |
| <b>Popis opatření / novotvaru</b> |   |
| <b>Materiál</b>                   |   |
| <b>Povrchová úprava</b>           |   |
| <b>Kotvení</b>                    |   |
| <b>Poznámky</b>                   |   |

## Obrazová příloha

Fotografie stávajícího stavu

### LEGENDA:

 **BAREVNOSTNÍ ANOMÁLIE**  
(dožívající starší povrchové úpravy / barevnostní kontrasty od sedimentů či povětrnostních vlivů / zbytky povrchových úprav souvisejících s úpravou fasády)

 **NEVHODNÉ VÝPLNĚ**  
(kontrastní výplně spár či otvorů, barevnostně nebo materiálově nevhodné)

 **PLASTICKÉ ANOMÁLIE**  
(anomálie vzniklá chybějící částí profilace / nevhodně doplněná profilace / praskliny v prvku)

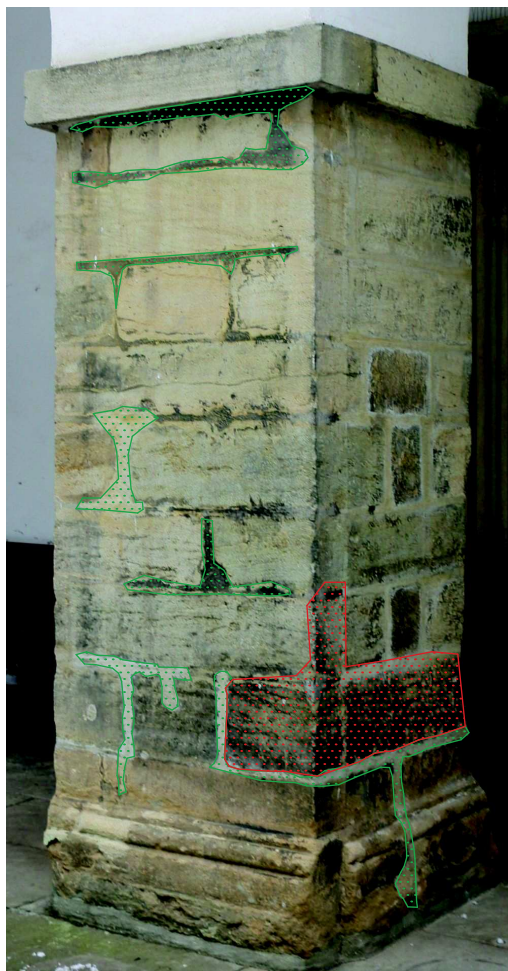



|                                   |   |
|-----------------------------------|---|
| <b>Obecné</b>                     |   |
| <b>ID prvku</b>                   | K1-1.35   |
| <b>Jiné označení</b>              | KP/0.05/1   |
| <b>Název prvku</b>                | kamenný sloup arkády  |
| <b>Opatření</b>                   | očištění pod restaurátorským dohledem (viz technologický předpis 2.K)   |
| <b>Podlaží</b>                    | 1.NP  |
| <b>Umístění</b>                   | západní arkáda 1.NP   |
| <b>Rozměry [mm]</b>               |   |
| <b>Stávající stav</b>             |   |
| <b>Zhodnocení</b>                 | původní; architektonicky hodnotný   |
| <b>Stav</b>                       | mírně poškozený   |
| <b>Popis prvku</b>                | kamenný sloup arkády, anomálie z pozdějších povrchových úprav, výrazné barevnostní kontrasty, kontrastní výplně spár, barevnostně a materiálově nevhodné řešení |
| <b>Návrhový stav</b>              |   |
| <b>Rozměry [mm]</b>               |   |
| <b>Popis opatření / novotvaru</b> |   |
| <b>Materiál</b>                   |   |
| <b>Povrchová úprava</b>           |   |
| <b>Kotvení</b>                    |   |
| <b>Poznámky</b>                   |   |

## Obrazová příloha

Fotografie stávajícího stavu

### LEGENDA:

 **BAREVNOSTNÍ ANOMÁLIE**  
(dožívající starší povrchové úpravy / barevnostní kontrasty od sedimentů či povětrnostních vlivů / zbytky povrchových úprav souvisejících s úpravou fasády)

 **NEVHODNÉ VÝPLNĚ**  
(kontrastní výplně spár či otvorů, barevnostně nebo materiálově nevhodné)

 **PLASTICKÉ ANOMÁLIE**  
(anomálie vzniklá chybějící částí profilace / nevhodně doplněná profilace / praskliny v prvku)

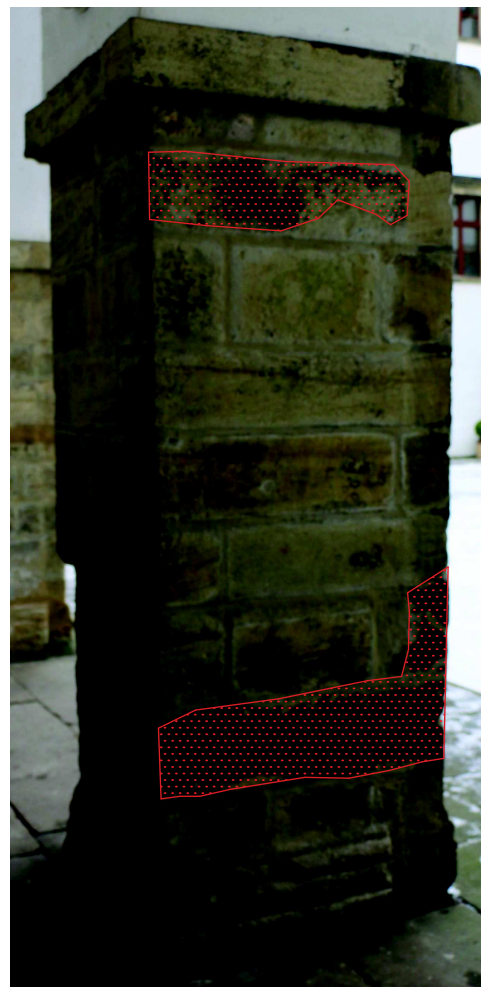
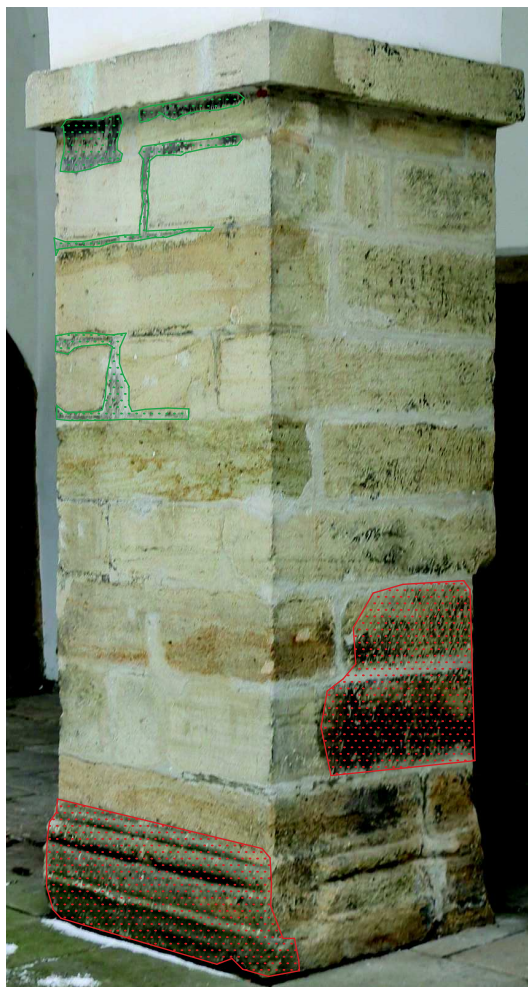



|                                   |  |
|-----------------------------------|--|
| <b>Obecné</b>                     |  |
| <b>ID prvku</b>                   | K1-1.36  |
| <b>Jiné označení</b>              | KP/0.05/1  |
| <b>Název prvku</b>                | kamenný pilastr arkády   |
| <b>Opatření</b>                   | očištění pod restaurátorským dohledem (viz technologický předpis 2.K)                          |
| <b>Podlaží</b>                    | 1.NP   |
| <b>Umístění</b>                   | západní arkáda 1.NP  |
| <b>Rozměry [mm]</b>               |  |
| <b>Stávající stav</b>             |  |
| <b>Zhodnocení</b>                 | původní; architektonicky hodnotný  |
| <b>Stav</b>                       | mírně poškozený  |
| <b>Popis prvku</b>                | kamenný pilastr arkády, anomálie z pozdějších povrchových úprav, výrazné barevnostní kontrasty |
| <b>Návrhový stav</b>              |  |
| <b>Rozměry [mm]</b>               |  |
| <b>Popis opatření / novotvaru</b> |  |
| <b>Materiál</b>                   |  |
| <b>Povrchová úprava</b>           |  |
| <b>Kotvení</b>                    |  |
| <b>Poznámky</b>                   |  |

## Obrazová příloha

Fotografie stávajícího stavu

### LEGENDA:

 **BAREVNOSTNÍ ANOMÁLIE**  
(dožívající starší povrchové úpravy / barevnostní kontrasty od sedimentů či povětrnostních vlivů / zbytky povrchových úprav souvisejících s úpravou fasády)

 **NEVHODNÉ VÝPLNĚ**  
(kontrastní výplně spár či otvorů, barevnostně nebo materiálově nevhodné)

 **PLASTICKÉ ANOMÁLIE**  
(anomálie vzniklá chybějící částí profilace / nevhodně doplněná profilace / praskliny v prvku)

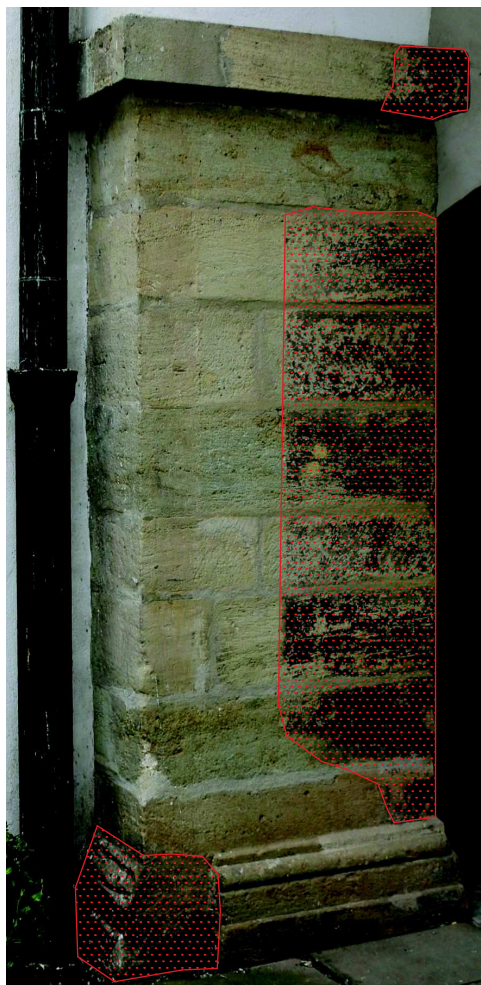



|                                   |   |
|-----------------------------------|---|
| <b>Obecné</b>                     |   |
| <b>ID prvku</b>                   | K1-1.37   |
| <b>Jiné označení</b>              | OK/0.03/2   |
| <b>Název prvku</b>                | kamenný překlad okna  |
| <b>Opatření</b>                   | ponechání bez zásahu (viz technologický předpis 2.1)  |
| <b>Podlaží</b>                    | 1.NP  |
| <b>Umístění</b>                   | katův dvoreček  |
| <b>Rozměry [mm]</b>               |   |
| <b>Stávající stav</b>             |   |
| <b>Zhodnocení</b>                 | původní; architektonicky hodnotný   |
| <b>Stav</b>                       | mírně poškozený   |
| <b>Popis prvku</b>                | kamenný překlad okna, dožívající starší povrchové úpravy, výrazné barevnostní kontrasty, dožilé vysprávky v místě prutů mříže |
| <b>Návrhový stav</b>              |   |
| <b>Rozměry [mm]</b>               |   |
| <b>Popis opatření / novotvaru</b> |   |
| <b>Materiál</b>                   |   |
| <b>Povrchová úprava</b>           |   |
| <b>Kotvení</b>                    |   |
| <b>Poznámky</b>                   |   |

## Obrazová příloha

Fotografie stávajícího stavu

### LEGENDA:

 **BAREVNOSTNÍ ANOMÁLIE**  
(dožívající starší povrchové úpravy / barevnostní kontrasty od sedimentů či povětrnostních vlivů / zbytky povrchových úprav souvisejících s úpravou fasády)

 **NEVHODNÉ VÝPLNĚ**  
(kontrastní výplně spár či otvorů, barevnostně nebo materiálově nevhodné)

 **PLASTICKÉ ANOMÁLIE**  
(anomálie vzniklá chybějící částí profilace / nevhodně doplněná profilace / praskliny v prvku)





|                                   |  |
|-----------------------------------|--|
| <b>Obecné</b>                     |  |
| <b>ID prvku</b>                   | K1-1.38  |
| <b>Jiné označení</b>              | OK/0.09/1  |
| <b>Název prvku</b>                | kamenné ostění okna  |
| <b>Opatření</b>                   | ponechání bez zásahu (viz technologický předpis 2.1)   |
| <b>Podlaží</b>                    | 1.NP   |
| <b>Umístění</b>                   | katův dvoreček   |
| <b>Rozměry [mm]</b>               |  |
| <b>Stávající stav</b>             |  |
| <b>Zhodnocení</b>                 | původní; architektonicky hodnotný  |
| <b>Stav</b>                       | silně poškozený  |
| <b>Popis prvku</b>                | kamenné ostění okna, dožívající starší povrchové úpravy, zbytky starých povrchových úprav souvisejících s úpravou fasády, stopy vývoje změn stavby, otvory po prutech mříží, kontrastní výplně spár, barevnostně a materiálově nevhodné řešení |
| <b>Návrhový stav</b>              |  |
| <b>Rozměry [mm]</b>               |  |
| <b>Popis opatření / novotvaru</b> |  |
| <b>Materiál</b>                   |  |
| <b>Povrchová úprava</b>           |  |
| <b>Kotvení</b>                    |  |
| <b>Poznámky</b>                   |  |

## Obrazová příloha

Fotografie stávajícího stavu

### LEGENDA:

 **BAREVNOSTNÍ ANOMÁLIE**  
(dožívající starší povrchové úpravy / barevnostní kontrasty od sedimentů či povětrnostních vlivů / zbytky povrchových úprav souvisejících s úpravou fasády)

 **NEVHODNÉ VÝPLNĚ**  
(kontrastní výplně spár či otvorů, barevnostně nebo materiálově nevhodné)

 **PLASTICKÉ ANOMÁLIE**  
(anomálie vzniklá chybějící částí profilace / nevhodně doplněná profilace / praskliny v prvku)



|                                   |   |
|-----------------------------------|---|
| <b>Obecné</b>                     |   |
| <b>ID prvku</b>                   | K1-1.39   |
| <b>Jiné označení</b>              |   |
| <b>Název prvku</b>                | kamenné ostění okna   |
| <b>Opatření</b>                   | očištění pod restaurátorským dohledem (viz technologický předpis 2.K) |
| <b>Podlaží</b>                    | 1.NP  |
| <b>Umístění</b>                   | severní dvorní průčelí  |
| <b>Rozměry [mm]</b>               |   |
| <b>Stávající stav</b>             |   |
| <b>Zhodnocení</b>                 | původní; architektonicky hodnotný                                     |
| <b>Stav</b>                       | mírně poškozený   |
| <b>Popis prvku</b>                | kamenné ostění okna, znečištění sedimentem                            |
| <b>Návrhový stav</b>              |   |
| <b>Rozměry [mm]</b>               |   |
| <b>Popis opatření / novotvaru</b> |   |
| <b>Materiál</b>                   |   |
| <b>Povrchová úprava</b>           |   |
| <b>Kotvení</b>                    |   |
| <b>Poznámky</b>                   |   |

## Obrazová příloha

Fotografie stávajícího stavu





| Obecné                     |  |
|----------------------------|--|
| ID prvku                   | K1-1.40  |
| Jiné označení              | OK/0.49/1  |
| Název prvku                | kamenné ostění okna  |
| Opatření                   | očištění pod restaurátorským dohledem (viz technologický předpis 2.K)  |
| Podlaží                    | 1.NP   |
| Umístění                   | východní dvorní průčelí  |
| Rozměry [mm]               |  |
| Stávající stav             |  |
| Zhodnocení                 | původní; architektonicky hodnotný  |
| Stav                       | silně poškozený  |
| Popis prvku                | kamenné ostění okna, zbytky starých povrchových úprav souvisejících s úpravou fasády, nevhodné plastické vysprávky |
| Návrhový stav              |  |
| Rozměry [mm]               |  |
| Popis opatření / novotvaru |  |
| Materiál                   |  |
| Povrchová úprava           |  |
| Kotvení                    |  |
| Poznámky                   |  |

## Obrazová příloha

Fotografie stávajícího stavu

### LEGENDA:

 BAREVNOSTNÍ ANOMÁLIE  
(dožívající starší povrchové úpravy / barevnostní kontrasty od sedimentů či povětrnostních vlivů / zbytky povrchových úprav souvisejících s úpravou fasády)

 NEVHODNÉ VÝPLNĚ  
(kontrastní výplně spár či otvorů, barevnostně nebo materiálově nevhodné)

 PLASTICKÉ ANOMÁLIE  
(anomálie vzniklá chybějící částí profilace / nevhodně doplněná profilace / praskliny v prvku)





|                                   |  |
|-----------------------------------|--|
| <b>Obecné</b>                     |  |
| <b>ID prvku</b>                   | K1-1.41  |
| <b>Jiné označení</b>              |  |
| <b>Název prvku</b>                | kamenné schodiště                                    |
| <b>Opatření</b>                   | ponechání bez zásahu (viz technologický předpis 2.I) |
| <b>Podlaží</b>                    | 1.NP   |
| <b>Umístění</b>                   | 1-0.08   |
| <b>Rozměry [mm]</b>               |  |
| <b>Stávající stav</b>             |  |
| <b>Zhodnocení</b>                 | nepůvodní; architektonicky nehodnotný                |
| <b>Stav</b>                       | silně poškozený                                      |
| <b>Popis prvku</b>                |  |
| <b>Návrhový stav</b>              |  |
| <b>Rozměry [mm]</b>               |  |
| <b>Popis opatření / novotvaru</b> |  |
| <b>Materiál</b>                   |  |
| <b>Povrchová úprava</b>           |  |
| <b>Kotvení</b>                    |  |
| <b>Poznámky</b>                   |  |

## Obrazová příloha

Fotografie stávajícího stavu





| Obecné                     |   |
|----------------------------|---|
| ID prvku                   | K1-1.43   |
| Jiné označení              | PO/0.41a/1  |
| Název prvku                | kamenný portál  |
| Opatření                   | restaurování (viz technologický předpis 2.C)  |
| Podlaží                    | 1.NP  |
| Umístění                   | 1-0.41  |
| Rozměry [mm]               |   |
| Stávající stav             |   |
| Zhodnocení                 | původní; architektonicky hodnotný   |
| Stav                       | silně poškozený   |
| Popis prvku                | kamenný portál, nevhodné plastické vysprávky, dožívající starší povrchové úpravy, výrazné barevnostní kontrasty |
| Návrhový stav              |   |
| Rozměry [mm]               |   |
| Popis opatření / novotvaru |   |
| Materiál                   |   |
| Povrchová úprava           |   |
| Kotvení                    |   |
| Poznámky                   |   |

## Obrazová příloha

Fotografie stávajícího stavu

### LEGENDA:

 **BAREVNOSTNÍ ANOMÁLIE**  
(dožívající starší povrchové úpravy / barevnostní kontrasty od sedimentů či povětrnostních vlivů / zbytky povrchových úprav souvisejících s úpravou fasády)

 **NEVHODNÉ VÝPLNĚ**  
(kontrastní výplně spár či otvorů, barevnostně nebo materiálově nevhodné)

 **PLASTICKÉ ANOMÁLIE**  
(anomálie vzniklá chybějící částí profilace / nevhodně doplněná profilace / praskliny v prvku)



|                                   |  |
|-----------------------------------|--|
| <b>Obecné</b>                     |  |
| <b>ID prvku</b>                   | K1-1.44  |
| <b>Jiné označení</b>              | KP/0.40/1  |
| <b>Název prvku</b>                | kamenný sloup  |
| <b>Opatření</b>                   | ponechání bez zásahu (viz technologický předpis 2.I) |
| <b>Podlaží</b>                    | 1.NP   |
| <b>Umístění</b>                   | 1-0.40   |
| <b>Rozměry [mm]</b>               |  |
| <b>Stávající stav</b>             |  |
| <b>Zhodnocení</b>                 | původní; architektonicky hodnotný                    |
| <b>Stav</b>                       | bez poškození  |
| <b>Popis prvku</b>                |  |
| <b>Návrhový stav</b>              |  |
| <b>Rozměry [mm]</b>               |  |
| <b>Popis opatření / novotvaru</b> |  |
| <b>Materiál</b>                   |  |
| <b>Povrchová úprava</b>           |  |
| <b>Kotvení</b>                    |  |
| <b>Poznámky</b>                   |  |

## Obrazová příloha

Fotografie stávajícího stavu

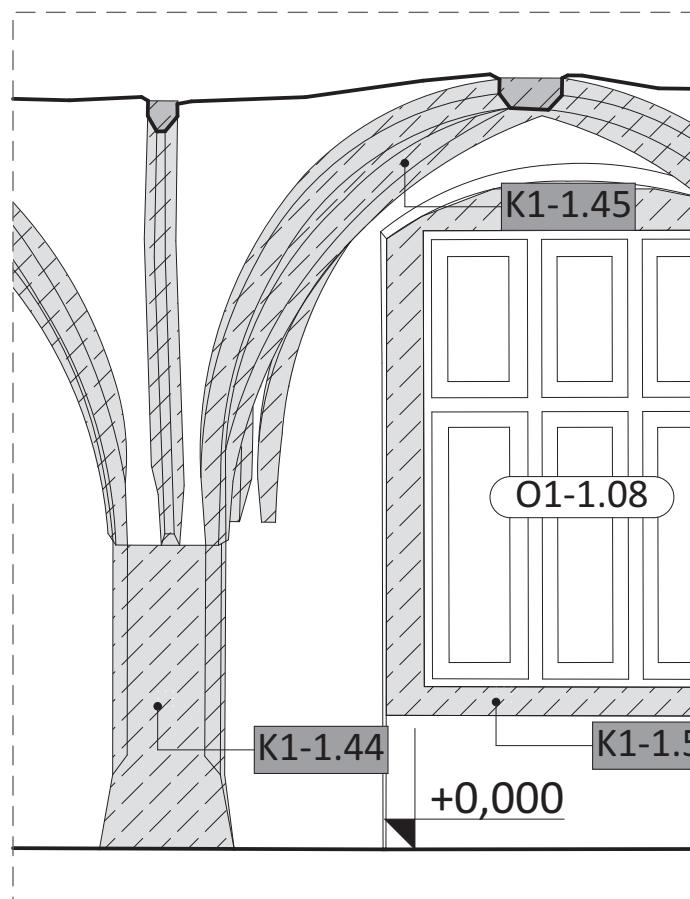

|                                   |  |
|-----------------------------------|--|
| <b>Obecné</b>                     |  |
| <b>ID prvku</b>                   | K1-1.45  |
| <b>Jiné označení</b>              | KP/0.40/1  |
| <b>Název prvku</b>                | kamenná žebra klenby                                 |
| <b>Opatření</b>                   | ponechání bez zásahu (viz technologický předpis 2.1) |
| <b>Podlaží</b>                    | 1.NP   |
| <b>Umístění</b>                   | 1-0.40   |
| <b>Rozměry [mm]</b>               |  |
| <b>Stávající stav</b>             |  |
| <b>Zhodnocení</b>                 | původní; architektonicky hodnotný                    |
| <b>Stav</b>                       | mírně poškozený                                      |
| <b>Popis prvku</b>                |  |
| <b>Návrhový stav</b>              |  |
| <b>Rozměry [mm]</b>               |  |
| <b>Popis opatření / novotvaru</b> |  |
| <b>Materiál</b>                   |  |
| <b>Povrchová úprava</b>           |  |
| <b>Kotvení</b>                    |  |
| <b>Poznámky</b>                   |  |

## Obrazová příloha

Fotografie stávajícího stavu

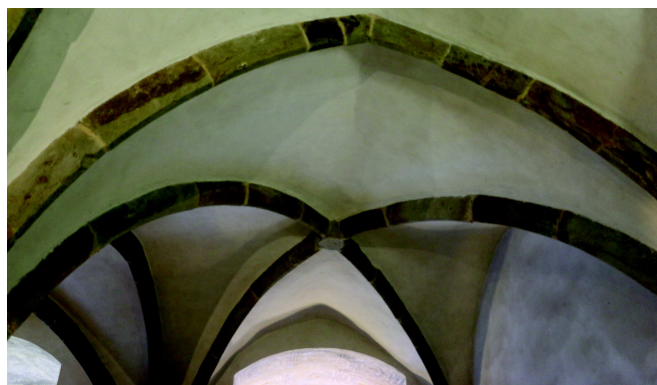
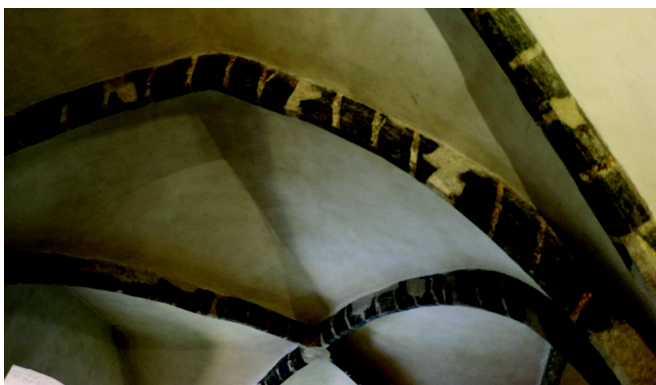



|                                   |  |
|-----------------------------------|--|
| <b>Obecné</b>                     |  |
| <b>ID prvku</b>                   | K1-1.46  |
| <b>Jiné označení</b>              | OK/0.40/1  |
| <b>Název prvku</b>                | kamenné ostění okna s dvojitým křížem                |
| <b>Opatření</b>                   | ponechání bez zásahu (viz technologický předpis 2.1) |
| <b>Podlaží</b>                    | 1.NP   |
| <b>Umístění</b>                   | 1-0.40   |
| <b>Rozměry [mm]</b>               |  |
| <b>Stávající stav</b>             |  |
| <b>Zhodnocení</b>                 | původní; architektonicky hodnotný                    |
| <b>Stav</b>                       | silně poškozený                                      |
| <b>Popis prvku</b>                |  |
| <b>Návrhový stav</b>              |  |
| <b>Rozměry [mm]</b>               |  |
| <b>Popis opatření / novotvaru</b> |  |
| <b>Materiál</b>                   |  |
| <b>Povrchová úprava</b>           |  |
| <b>Kotvení</b>                    |  |
| <b>Poznámky</b>                   |  |

## Obrazová příloha

Fotografie stávajícího stavu





|                                   |  |
|-----------------------------------|--|
| <b>Obecné</b>                     |  |
| <b>ID prvku</b>                   | K1-1.47  |
| <b>Jiné označení</b>              | OK/0.40/2  |
| <b>Název prvku</b>                | kamenné ostění okna s dvojitým křížem                |
| <b>Opatření</b>                   | ponechání bez zásahu (viz technologický předpis 2.1) |
| <b>Podlaží</b>                    | 1.NP   |
| <b>Umístění</b>                   | 1-0.40   |
| <b>Rozměry [mm]</b>               |  |
| <b>Stávající stav</b>             |  |
| <b>Zhodnocení</b>                 | původní; architektonicky hodnotný                    |
| <b>Stav</b>                       | mírně poškozený                                      |
| <b>Popis prvku</b>                |  |
| <b>Návrhový stav</b>              |  |
| <b>Rozměry [mm]</b>               |  |
| <b>Popis opatření / novotvaru</b> |  |
| <b>Materiál</b>                   |  |
| <b>Povrchová úprava</b>           |  |
| <b>Kotvení</b>                    |  |
| <b>Poznámky</b>                   |  |

## Obrazová příloha

Fotografie stávajícího stavu

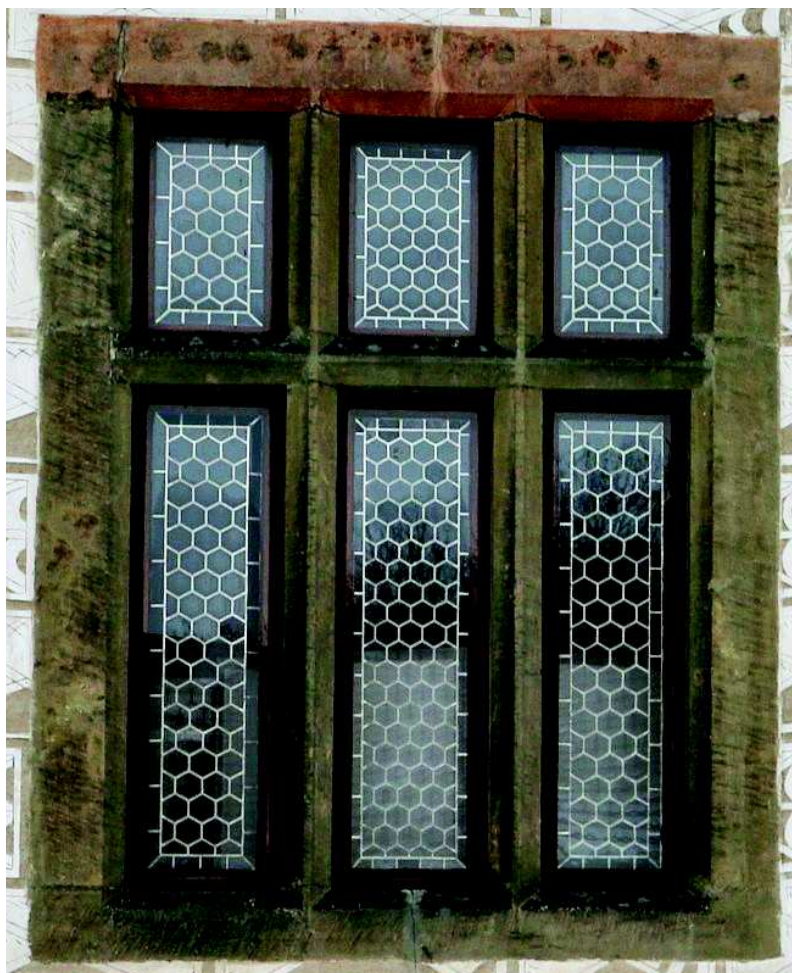

|                                   |  |
|-----------------------------------|--|
| <b>Obecné</b>                     |  |
| <b>ID prvku</b>                   | K1-1.48  |
| <b>Jiné označení</b>              | PO/0.40/2  |
| <b>Název prvku</b>                | kamenný portál                                       |
| <b>Opatření</b>                   | ponechání bez zásahu (viz technologický předpis 2.1) |
| <b>Podlaží</b>                    | 1.NP   |
| <b>Umístění</b>                   | 1-0.40   |
| <b>Rozměry [mm]</b>               |  |
| <b>Stávající stav</b>             |  |
| <b>Zhodnocení</b>                 | původní; architektonicky hodnotný                    |
| <b>Stav</b>                       | silně poškozený                                      |
| <b>Popis prvku</b>                |  |
| <b>Návrhový stav</b>              |  |
| <b>Rozměry [mm]</b>               |  |
| <b>Popis opatření / novotvaru</b> |  |
| <b>Materiál</b>                   |  |
| <b>Povrchová úprava</b>           |  |
| <b>Kotvení</b>                    |  |
| <b>Poznámky</b>                   |  |

## Obrazová příloha

Fotografie stávajícího stavu



|                                   |  |
|-----------------------------------|--|
| <b>Obecné</b>                     |  |
| <b>ID prvku</b>                   | K1-1.49  |
| <b>Jiné označení</b>              | OK/0.40/3  |
| <b>Název prvku</b>                | kamenné ostění okna s dvojitým křížem                |
| <b>Opatření</b>                   | ponechání bez zásahu (viz technologický předpis 2.1) |
| <b>Podlaží</b>                    | 1.NP   |
| <b>Umístění</b>                   | 1-0.40   |
| <b>Rozměry [mm]</b>               |  |
| <b>Stávající stav</b>             |  |
| <b>Zhodnocení</b>                 | původní; architektonicky hodnotný                    |
| <b>Stav</b>                       | bez poškození  |
| <b>Popis prvku</b>                |  |
| <b>Návrhový stav</b>              |  |
| <b>Rozměry [mm]</b>               |  |
| <b>Popis opatření / novotvaru</b> |  |
| <b>Materiál</b>                   |  |
| <b>Povrchová úprava</b>           |  |
| <b>Kotvení</b>                    |  |
| <b>Poznámky</b>                   |  |

## Obrazová příloha

Fotografie stávajícího stavu





|                                   |  |
|-----------------------------------|--|
| <b>Obecné</b>                     |  |
| <b>ID prvku</b>                   | K1-1.50  |
| <b>Jiné označení</b>              | OK/0.40/4  |
| <b>Název prvku</b>                | kamenné ostění okna s dvojitým křížem                |
| <b>Opatření</b>                   | ponechání bez zásahu (viz technologický předpis 2.I) |
| <b>Podlaží</b>                    | 1.NP   |
| <b>Umístění</b>                   | 1-0.40   |
| <b>Rozměry [mm]</b>               |  |
| <b>Stávající stav</b>             |  |
| <b>Zhodnocení</b>                 | původní; architektonicky hodnotný                    |
| <b>Stav</b>                       | bez poškození  |
| <b>Popis prvku</b>                |  |
| <b>Návrhový stav</b>              |  |
| <b>Rozměry [mm]</b>               |  |
| <b>Popis opatření / novotvaru</b> |  |
| <b>Materiál</b>                   |  |
| <b>Povrchová úprava</b>           |  |
| <b>Kotvení</b>                    |  |
| <b>Poznámky</b>                   |  |

## Obrazová příloha

Fotografie stávajícího stavu

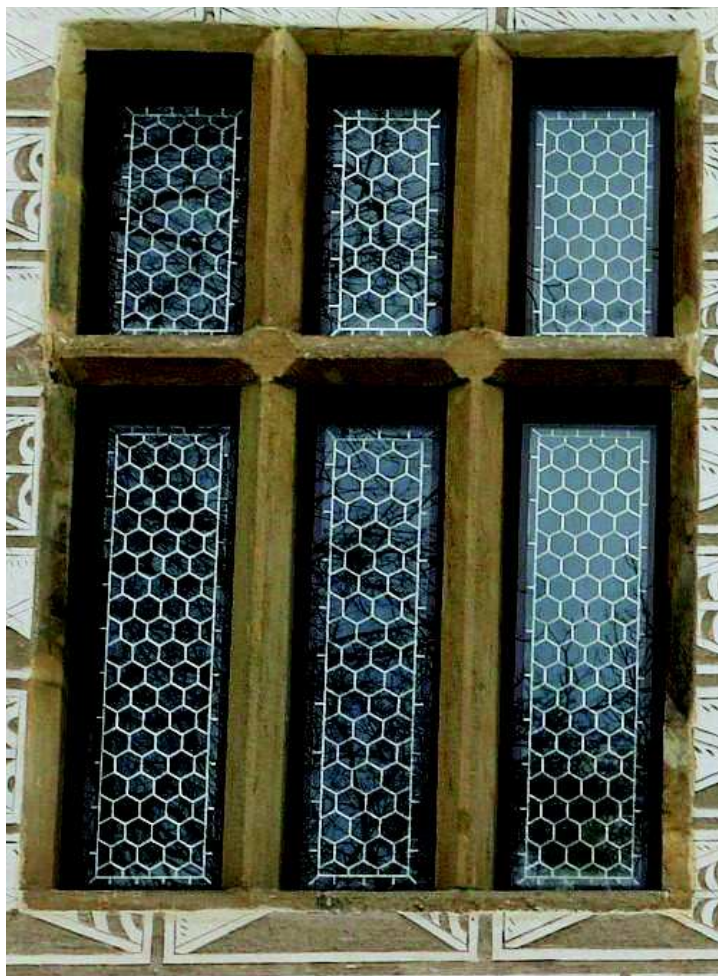



|                                   |  |
|-----------------------------------|--|
| <b>Obecné</b>                     |  |
| <b>ID prvku</b>                   | K1-1.51  |
| <b>Jiné označení</b>              | PO/0.40/1  |
| <b>Název prvku</b>                | kamenný portál s nadpražní římsou                    |
| <b>Opatření</b>                   | ponechání bez zásahu (viz technologický předpis 2.1) |
| <b>Podlaží</b>                    | 1.NP   |
| <b>Umístění</b>                   | 1-0.40   |
| <b>Rozměry [mm]</b>               |  |
| <b>Stávající stav</b>             |  |
| <b>Zhodnocení</b>                 | původní; architektonicky hodnotný                    |
| <b>Stav</b>                       | mírně poškozený                                      |
| <b>Popis prvku</b>                |  |
| <b>Návrhový stav</b>              |  |
| <b>Rozměry [mm]</b>               |  |
| <b>Popis opatření / novotvaru</b> |  |
| <b>Materiál</b>                   |  |
| <b>Povrchová úprava</b>           |  |
| <b>Kotvení</b>                    |  |
| <b>Poznámky</b>                   |  |

## Obrazová příloha

Fotografie stávajícího stavu



|                                   |  |
|-----------------------------------|--|
| <b>Obecné</b>                     |  |
| <b>ID prvku</b>                   | K1-1.52  |
| <b>Jiné označení</b>              | PO/0.01A/2   |
| <b>Název prvku</b>                | kamenný portál s nadpražní římsou                    |
| <b>Opatření</b>                   | ponechání bez zásahu (viz technologický předpis 2.I) |
| <b>Podlaží</b>                    | 1.NP   |
| <b>Umístění</b>                   | 1-0.01   |
| <b>Rozměry [mm]</b>               |  |
| <b>Stávající stav</b>             |  |
| <b>Zhodnocení</b>                 | původní; architektonicky hodnotný                    |
| <b>Stav</b>                       | mírně poškozený                                      |
| <b>Popis prvku</b>                |  |
| <b>Návrhový stav</b>              |  |
| <b>Rozměry [mm]</b>               |  |
| <b>Popis opatření / novotvaru</b> |  |
| <b>Materiál</b>                   |  |
| <b>Povrchová úprava</b>           |  |
| <b>Kotvení</b>                    |  |
| <b>Poznámky</b>                   |  |

## Obrazová příloha

Fotografie stávajícího stavu

|                                   |  |
|-----------------------------------|--|
| <b>Obecné</b>                     |  |
| <b>ID prvku</b>                   | K1-1.53  |
| <b>Jiné označení</b>              | PO/0.01A/1   |
| <b>Název prvku</b>                | kamenný portál                                       |
| <b>Opatření</b>                   | ponechání bez zásahu (viz technologický předpis 2.1) |
| <b>Podlaží</b>                    | 1.NP   |
| <b>Umístění</b>                   | 1-0.01   |
| <b>Rozměry [mm]</b>               |  |
| <b>Stávající stav</b>             |  |
| <b>Zhodnocení</b>                 | původní; architektonicky hodnotný                    |
| <b>Stav</b>                       | mírně poškozený                                      |
| <b>Popis prvku</b>                |  |
| <b>Návrhový stav</b>              |  |
| <b>Rozměry [mm]</b>               |  |
| <b>Popis opatření / novotvaru</b> |  |
| <b>Materiál</b>                   |  |
| <b>Povrchová úprava</b>           |  |
| <b>Kotvení</b>                    |  |
| <b>Poznámky</b>                   |  |

## Obrazová příloha

Fotografie stávajícího stavu



|                                   |  |
|-----------------------------------|--|
| <b>Obecné</b>                     |  |
| <b>ID prvku</b>                   | K1-1.54  |
| <b>Jiné označení</b>              | KP/0.03/2  |
| <b>Název prvku</b>                | kamenná žebra klenby                                 |
| <b>Opatření</b>                   | ponechání bez zásahu (viz technologický předpis 2.1) |
| <b>Podlaží</b>                    | 1.NP   |
| <b>Umístění</b>                   | 1-1.03   |
| <b>Rozměry [mm]</b>               |  |
| <b>Stávající stav</b>             |  |
| <b>Zhodnocení</b>                 | původní; architektonicky hodnotný                    |
| <b>Stav</b>                       | bez poškození  |
| <b>Popis prvku</b>                |  |
| <b>Návrhový stav</b>              |  |
| <b>Rozměry [mm]</b>               |  |
| <b>Popis opatření / novotvaru</b> |  |
| <b>Materiál</b>                   |  |
| <b>Povrchová úprava</b>           |  |
| <b>Kotvení</b>                    |  |
| <b>Poznámky</b>                   |  |

## Obrazová příloha

Fotografie stávajícího stavu





|                                   |  |
|-----------------------------------|--|
| <b>Obecné</b>                     |  |
| <b>ID prvku</b>                   | K1-1.55  |
| <b>Jiné označení</b>              | KP/0.03/1  |
| <b>Název prvku</b>                | kamenný sloup  |
| <b>Opatření</b>                   | ponechání bez zásahu (viz technologický předpis 2.1) |
| <b>Podlaží</b>                    | 1.NP   |
| <b>Umístění</b>                   | 1-0.03   |
| <b>Rozměry [mm]</b>               |  |
| <b>Stávající stav</b>             |  |
| <b>Zhodnocení</b>                 | původní; architektonicky hodnotný                    |
| <b>Stav</b>                       | bez poškození  |
| <b>Popis prvku</b>                |  |
| <b>Návrhový stav</b>              |  |
| <b>Rozměry [mm]</b>               |  |
| <b>Popis opatření / novotvaru</b> |  |
| <b>Materiál</b>                   |  |
| <b>Povrchová úprava</b>           |  |
| <b>Kotvení</b>                    |  |
| <b>Poznámky</b>                   |  |

## Obrazová příloha

Fotografie stávajícího stavu



|                                   |  |
|-----------------------------------|--|
| <b>Obecné</b>                     |  |
| <b>ID prvku</b>                   | K1-1.56  |
| <b>Jiné označení</b>              |  |
| <b>Název prvku</b>                | kamenný práh   |
| <b>Opatření</b>                   | ponechání bez zásahu (viz technologický předpis 2.1) |
| <b>Podlaží</b>                    | 1.NP   |
| <b>Umístění</b>                   | 1-1.03   |
| <b>Rozměry [mm]</b>               |  |
| <b>Stávající stav</b>             |  |
| <b>Zhodnocení</b>                 | původní; architektonicky hodnotný                    |
| <b>Stav</b>                       | silně poškozený                                      |
| <b>Popis prvku</b>                |  |
| <b>Návrhový stav</b>              |  |
| <b>Rozměry [mm]</b>               |  |
| <b>Popis opatření / novotvaru</b> |  |
| <b>Materiál</b>                   |  |
| <b>Povrchová úprava</b>           |  |
| <b>Kotvení</b>                    |  |
| <b>Poznámky</b>                   |  |

## Obrazová příloha

Fotografie stávajícího stavu

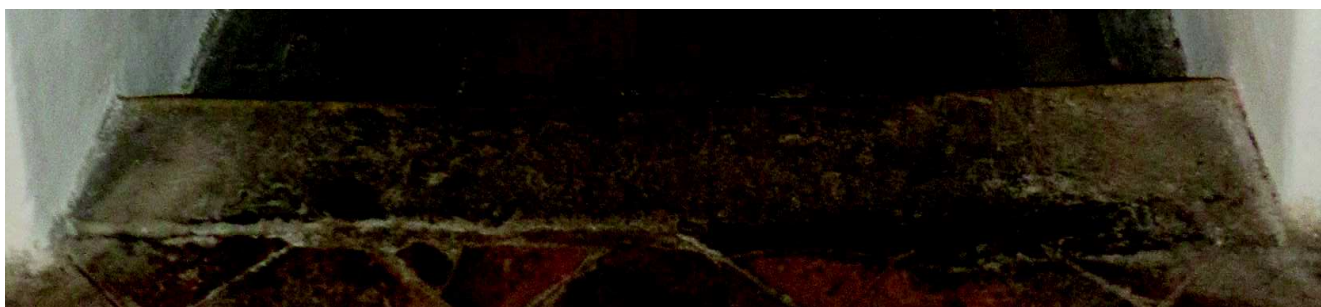

|                                   |  |
|-----------------------------------|--|
| <b>Obecné</b>                     |  |
| <b>ID prvku</b>                   | K1-1.57  |
| <b>Jiné označení</b>              |  |
| <b>Název prvku</b>                | kamenný práh   |
| <b>Opatření</b>                   | ponechání bez zásahu (viz technologický předpis 2.1) |
| <b>Podlaží</b>                    | 1.NP   |
| <b>Umístění</b>                   | 1-1.03   |
| <b>Rozměry [mm]</b>               |  |
| <b>Stávající stav</b>             |  |
| <b>Zhodnocení</b>                 | původní; architektonicky hodnotný                    |
| <b>Stav</b>                       | mírně poškozený                                      |
| <b>Popis prvku</b>                |  |
| <b>Návrhový stav</b>              |  |
| <b>Rozměry [mm]</b>               |  |
| <b>Popis opatření / novotvaru</b> |  |
| <b>Materiál</b>                   |  |
| <b>Povrchová úprava</b>           |  |
| <b>Kotvení</b>                    |  |
| <b>Poznámky</b>                   |  |

## Obrazová příloha

Fotografie stávajícího stavu

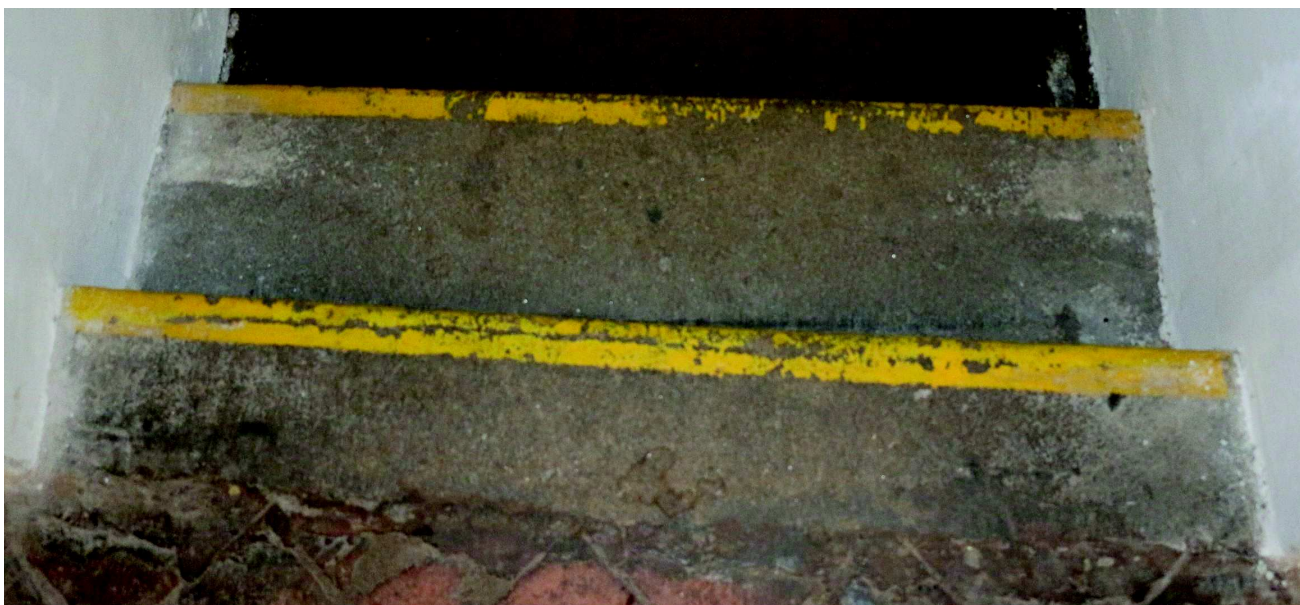

|                                   |  |
|-----------------------------------|--|
| <b>Obecné</b>                     |  |
| <b>ID prvku</b>                   | K1-1.58  |
| <b>Jiné označení</b>              | PO/0.01B/4   |
| <b>Název prvku</b>                | kamenný portál                                       |
| <b>Opatření</b>                   | ponechání bez zásahu (viz technologický předpis 2.1) |
| <b>Podlaží</b>                    | 1.NP   |
| <b>Umístění</b>                   | 1-0.01   |
| <b>Rozměry [mm]</b>               |  |
| <b>Stávající stav</b>             |  |
| <b>Zhodnocení</b>                 | původní; architektonicky hodnotný                    |
| <b>Stav</b>                       | mírně poškozený                                      |
| <b>Popis prvku</b>                |  |
| <b>Návrhový stav</b>              |  |
| <b>Rozměry [mm]</b>               |  |
| <b>Popis opatření / novotvaru</b> |  |
| <b>Materiál</b>                   |  |
| <b>Povrchová úprava</b>           |  |
| <b>Kotvení</b>                    |  |
| <b>Poznámky</b>                   |  |

## Obrazová příloha

Fotografie stávajícího stavu





|                                   |  |
|-----------------------------------|--|
| <b>Obecné</b>                     |  |
| <b>ID prvku</b>                   | K1-1.59  |
| <b>Jiné označení</b>              | PO/0.02/1  |
| <b>Název prvku</b>                | kamenný portál s nadpražní římsou                    |
| <b>Opatření</b>                   | ponechání bez zásahu (viz technologický předpis 2.1) |
| <b>Podlaží</b>                    | 1.NP   |
| <b>Umístění</b>                   | 1-0.02   |
| <b>Rozměry [mm]</b>               |  |
| <b>Stávající stav</b>             |  |
| <b>Zhodnocení</b>                 | původní; architektonicky hodnotný                    |
| <b>Stav</b>                       | bez poškození  |
| <b>Popis prvku</b>                |  |
| <b>Návrhový stav</b>              |  |
| <b>Rozměry [mm]</b>               |  |
| <b>Popis opatření / novotvaru</b> |  |
| <b>Materiál</b>                   |  |
| <b>Povrchová úprava</b>           |  |
| <b>Kotvení</b>                    |  |
| <b>Poznámky</b>                   |  |

## Obrazová příloha

Fotografie stávajícího stavu



|                                   |  |
|-----------------------------------|--|
| <b>Obecné</b>                     |  |
| <b>ID prvku</b>                   | K1-1.60  |
| <b>Jiné označení</b>              |  |
| <b>Název prvku</b>                | kamenný schodišťový stupeň                           |
| <b>Opatření</b>                   | ponechání bez zásahu (viz technologický předpis 2.1) |
| <b>Podlaží</b>                    | 1.NP   |
| <b>Umístění</b>                   | 1-0.02   |
| <b>Rozměry [mm]</b>               |  |
| <b>Stávající stav</b>             |  |
| <b>Zhodnocení</b>                 | původní; architektonicky hodnotný                    |
| <b>Stav</b>                       | mírně poškozený                                      |
| <b>Popis prvku</b>                |  |
| <b>Návrhový stav</b>              |  |
| <b>Rozměry [mm]</b>               |  |
| <b>Popis opatření / novotvaru</b> |  |
| <b>Materiál</b>                   |  |
| <b>Povrchová úprava</b>           |  |
| <b>Kotvení</b>                    |  |
| <b>Poznámky</b>                   |  |

## Obrazová příloha

Fotografie stávajícího stavu



|                                   |  |
|-----------------------------------|--|
| <b>Obecné</b>                     |  |
| <b>ID prvku</b>                   | K1-1.61  |
| <b>Jiné označení</b>              | PO/0.02/2  |
| <b>Název prvku</b>                | kamenné ostění niky                                  |
| <b>Opatření</b>                   | ponechání bez zásahu (viz technologický předpis 2.1) |
| <b>Podlaží</b>                    | 1.NP   |
| <b>Umístění</b>                   | 1-0.02   |
| <b>Rozměry [mm]</b>               |  |
| <b>Stávající stav</b>             |  |
| <b>Zhodnocení</b>                 | původní; architektonicky hodnotný                    |
| <b>Stav</b>                       | mírně poškozený                                      |
| <b>Popis prvku</b>                |  |
| <b>Návrhový stav</b>              |  |
| <b>Rozměry [mm]</b>               |  |
| <b>Popis opatření / novotvaru</b> |  |
| <b>Materiál</b>                   |  |
| <b>Povrchová úprava</b>           |  |
| <b>Kotvení</b>                    |  |
| <b>Poznámky</b>                   |  |

## Obrazová příloha

Fotografie stávajícího stavu



|                                   |  |
|-----------------------------------|--|
| <b>Obecné</b>                     |  |
| <b>ID prvku</b>                   | K1-1.62  |
| <b>Jiné označení</b>              | OK/0.02/2  |
| <b>Název prvku</b>                | kamenné ostění okna s dvojitým křížem                |
| <b>Opatření</b>                   | ponechání bez zásahu (viz technologický předpis 2.1) |
| <b>Podlaží</b>                    | 1.NP   |
| <b>Umístění</b>                   | 1-0.02   |
| <b>Rozměry [mm]</b>               |  |
| <b>Stávající stav</b>             |  |
| <b>Zhodnocení</b>                 | původní; architektonicky hodnotný                    |
| <b>Stav</b>                       | mírně poškozený                                      |
| <b>Popis prvku</b>                |  |
| <b>Návrhový stav</b>              |  |
| <b>Rozměry [mm]</b>               |  |
| <b>Popis opatření / novotvaru</b> |  |
| <b>Materiál</b>                   |  |
| <b>Povrchová úprava</b>           |  |
| <b>Kotvení</b>                    |  |
| <b>Poznámky</b>                   |  |

## Obrazová příloha

Fotografie stávajícího stavu





|                                   |  |
|-----------------------------------|--|
| <b>Obecné</b>                     |  |
| <b>ID prvku</b>                   | K1-1.63  |
| <b>Jiné označení</b>              | OK/0.17/1  |
| <b>Název prvku</b>                | kamenné ostění okna                                  |
| <b>Opatření</b>                   | ponechání bez zásahu (viz technologický předpis 2.1) |
| <b>Podlaží</b>                    | 1.NP   |
| <b>Umístění</b>                   | 1-0.17   |
| <b>Rozměry [mm]</b>               |  |
| <b>Stávající stav</b>             |  |
| <b>Zhodnocení</b>                 | původní; architektonicky hodnotný                    |
| <b>Stav</b>                       | mírně poškozený                                      |
| <b>Popis prvku</b>                |  |
| <b>Návrhový stav</b>              |  |
| <b>Rozměry [mm]</b>               |  |
| <b>Popis opatření / novotvaru</b> |  |
| <b>Materiál</b>                   |  |
| <b>Povrchová úprava</b>           |  |
| <b>Kotvení</b>                    |  |
| <b>Poznámky</b>                   |  |

## Obrazová příloha

Fotografie stávajícího stavu



|                                   |  |
|-----------------------------------|--|
| <b>Obecné</b>                     |  |
| <b>ID prvku</b>                   | K1-1.64  |
| <b>Jiné označení</b>              | PO/0.18/1  |
| <b>Název prvku</b>                | kamenný portál                                       |
| <b>Opatření</b>                   | ponechání bez zásahu (viz technologický předpis 2.I) |
| <b>Podlaží</b>                    | 1.NP   |
| <b>Umístění</b>                   | 1-0.17   |
| <b>Rozměry [mm]</b>               |  |
| <b>Stávající stav</b>             |  |
| <b>Zhodnocení</b>                 | původní; architektonicky hodnotný                    |
| <b>Stav</b>                       | bez poškození  |
| <b>Popis prvku</b>                |  |
| <b>Návrhový stav</b>              |  |
| <b>Rozměry [mm]</b>               |  |
| <b>Popis opatření / novotvaru</b> |  |
| <b>Materiál</b>                   |  |
| <b>Povrchová úprava</b>           |  |
| <b>Kotvení</b>                    |  |
| <b>Poznámky</b>                   |  |

## Obrazová příloha

Fotografie stávajícího stavu



|                                   |  |
|-----------------------------------|--|
| <b>Obecné</b>                     |  |
| <b>ID prvku</b>                   | K1-1.65  |
| <b>Jiné označení</b>              | PO/0.40/3  |
| <b>Název prvku</b>                | kamenný portál                                       |
| <b>Opatření</b>                   | ponechání bez zásahu (viz technologický předpis 2.1) |
| <b>Podlaží</b>                    | 1.NP   |
| <b>Umístění</b>                   | 1-0.40   |
| <b>Rozměry [mm]</b>               |  |
| <b>Stávající stav</b>             |  |
| <b>Zhodnocení</b>                 | původní; architektonicky hodnotný                    |
| <b>Stav</b>                       | mírně poškozený                                      |
| <b>Popis prvku</b>                |  |
| <b>Návrhový stav</b>              |  |
| <b>Rozměry [mm]</b>               |  |
| <b>Popis opatření / novotvaru</b> |  |
| <b>Materiál</b>                   |  |
| <b>Povrchová úprava</b>           |  |
| <b>Kotvení</b>                    |  |
| <b>Poznámky</b>                   |  |

## Obrazová příloha

Pohled M 1:50

Fotografie stávajícího stavu

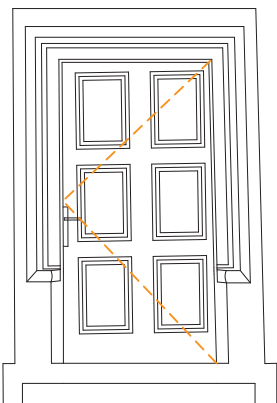

|                                   |  |
|-----------------------------------|--|
| <b>Obecné</b>                     |  |
| <b>ID prvku</b>                   | K1-2.01  |
| <b>Jiné označení</b>              | PO/1.15/2  |
| <b>Název prvku</b>                | kamenný portál s nadpražní římsou                    |
| <b>Opatření</b>                   | ponechání bez zásahu (viz technologický předpis 2.1) |
| <b>Podlaží</b>                    | 2.NP   |
| <b>Umístění</b>                   | 1-1.15   |
| <b>Rozměry [mm]</b>               |  |
| <b>Stávající stav</b>             |  |
| <b>Zhodnocení</b>                 | původní; architektonicky hodnotný                    |
| <b>Stav</b>                       | mírně poškozený                                      |
| <b>Popis prvku</b>                |  |
| <b>Návrhový stav</b>              |  |
| <b>Rozměry [mm]</b>               |  |
| <b>Popis opatření / novotvaru</b> |  |
| <b>Materiál</b>                   |  |
| <b>Povrchová úprava</b>           |  |
| <b>Kotvení</b>                    |  |
| <b>Poznámky</b>                   |  |

## Obrazová příloha

Fotografie stávajícího stavu





|                                   |  |
|-----------------------------------|--|
| <b>Obecné</b>                     |  |
| <b>ID prvku</b>                   | K1-2.02  |
| <b>Jiné označení</b>              | PO/1.15/1  |
| <b>Název prvku</b>                | kamenný pilastr                                      |
| <b>Opatření</b>                   | ponechání bez zásahu (viz technologický předpis 2.1) |
| <b>Podlaží</b>                    | 2.NP   |
| <b>Umístění</b>                   | 1-1.15   |
| <b>Rozměry [mm]</b>               |  |
| <b>Stávající stav</b>             |  |
| <b>Zhodnocení</b>                 | původní; architektonicky hodnotný                    |
| <b>Stav</b>                       | bez poškození  |
| <b>Popis prvku</b>                |  |
| <b>Návrhový stav</b>              |  |
| <b>Rozměry [mm]</b>               |  |
| <b>Popis opatření / novotvaru</b> |  |
| <b>Materiál</b>                   |  |
| <b>Povrchová úprava</b>           |  |
| <b>Kotvení</b>                    |  |
| <b>Poznámky</b>                   |  |

## Obrazová příloha

Fotografie stávajícího stavu



|                                   |  |
|-----------------------------------|--|
| <b>Obecné</b>                     |  |
| <b>ID prvku</b>                   | K1-2.03  |
| <b>Jiné označení</b>              | PO/1.15/3  |
| <b>Název prvku</b>                | kamenný portál s nadpražní římsou                    |
| <b>Opatření</b>                   | ponechání bez zásahu (viz technologický předpis 2.1) |
| <b>Podlaží</b>                    | 2.NP   |
| <b>Umístění</b>                   | 1-1.15   |
| <b>Rozměry [mm]</b>               |  |
| <b>Stávající stav</b>             |  |
| <b>Zhodnocení</b>                 | původní; architektonicky hodnotný                    |
| <b>Stav</b>                       | mírně poškozený                                      |
| <b>Popis prvku</b>                |  |
| <b>Návrhový stav</b>              |  |
| <b>Rozměry [mm]</b>               |  |
| <b>Popis opatření / novotvaru</b> |  |
| <b>Materiál</b>                   |  |
| <b>Povrchová úprava</b>           |  |
| <b>Kotvení</b>                    |  |
| <b>Poznámky</b>                   |  |

## Obrazová příloha

Fotografie stávajícího stavu



|                                   |  |
|-----------------------------------|--|
| <b>Obecné</b>                     |  |
| <b>ID prvku</b>                   | K1-2.04  |
| <b>Jiné označení</b>              | P/1.15/2   |
| <b>Název prvku</b>                | kamenná patka sloupu                                 |
| <b>Opatření</b>                   | ponechání bez zásahu (viz technologický předpis 2.I) |
| <b>Podlaží</b>                    | 2.NP   |
| <b>Umístění</b>                   | 1-1.15   |
| <b>Rozměry [mm]</b>               |  |
| <b>Stávající stav</b>             |  |
| <b>Zhodnocení</b>                 | původní; architektonicky nehodnotný                  |
| <b>Stav</b>                       | mírně poškozený                                      |
| <b>Popis prvku</b>                |  |
| <b>Návrhový stav</b>              |  |
| <b>Rozměry [mm]</b>               |  |
| <b>Popis opatření / novotvaru</b> |  |
| <b>Materiál</b>                   |  |
| <b>Povrchová úprava</b>           |  |
| <b>Kotvení</b>                    |  |
| <b>Poznámky</b>                   |  |

## Obrazová příloha

Fotografie stávajícího stavu





|                                   |  |
|-----------------------------------|--|
| <b>Obecné</b>                     |  |
| <b>ID prvku</b>                   | K1-2.05  |
| <b>Jiné označení</b>              | PO/1.15/1  |
| <b>Název prvku</b>                | kamenný portál s nadpražní římsou                    |
| <b>Opatření</b>                   | ponechání bez zásahu (viz technologický předpis 2.1) |
| <b>Podlaží</b>                    | 2.NP   |
| <b>Umístění</b>                   | 1-1.15   |
| <b>Rozměry [mm]</b>               |  |
| <b>Stávající stav</b>             |  |
| <b>Zhodnocení</b>                 | původní; architektonicky hodnotný                    |
| <b>Stav</b>                       | mírně poškozený                                      |
| <b>Popis prvku</b>                |  |
| <b>Návrhový stav</b>              |  |
| <b>Rozměry [mm]</b>               |  |
| <b>Popis opatření / novotvaru</b> |  |
| <b>Materiál</b>                   |  |
| <b>Povrchová úprava</b>           |  |
| <b>Kotvení</b>                    |  |
| <b>Poznámky</b>                   |  |

## Obrazová příloha

Fotografie stávajícího stavu





|                                   |  |
|-----------------------------------|--|
| <b>Obecné</b>                     |  |
| <b>ID prvku</b>                   | K1-2.06  |
| <b>Jiné označení</b>              | PO/1.15/3  |
| <b>Název prvku</b>                | kamenný portál                                       |
| <b>Opatření</b>                   | ponechání bez zásahu (viz technologický předpis 2.1) |
| <b>Podlaží</b>                    | 2.NP   |
| <b>Umístění</b>                   | 1-1.15   |
| <b>Rozměry [mm]</b>               |  |
| <b>Stávající stav</b>             |  |
| <b>Zhodnocení</b>                 | původní; architektonicky hodnotný                    |
| <b>Stav</b>                       | bez poškození  |
| <b>Popis prvku</b>                |  |
| <b>Návrhový stav</b>              |  |
| <b>Rozměry [mm]</b>               |  |
| <b>Popis opatření / novotvaru</b> |  |
| <b>Materiál</b>                   |  |
| <b>Povrchová úprava</b>           |  |
| <b>Kotvení</b>                    |  |
| <b>Poznámky</b>                   |  |

## Obrazová příloha

Fotografie stávajícího stavu



|                                   |  |
|-----------------------------------|--|
| <b>Obecné</b>                     |  |
| <b>ID prvku</b>                   | K1-2.07  |
| <b>Jiné označení</b>              | KP/1.12/2  |
| <b>Název prvku</b>                | kamenné zábradlí schodiště                           |
| <b>Opatření</b>                   | ponechání bez zásahu (viz technologický předpis 2.I) |
| <b>Podlaží</b>                    | 2.NP   |
| <b>Umístění</b>                   | 1-1.12   |
| <b>Rozměry [mm]</b>               |  |
| <b>Stávající stav</b>             |  |
| <b>Zhodnocení</b>                 | původní; architektonicky hodnotný                    |
| <b>Stav</b>                       | mírně poškozený                                      |
| <b>Popis prvku</b>                |  |
| <b>Návrhový stav</b>              |  |
| <b>Rozměry [mm]</b>               |  |
| <b>Popis opatření / novotvaru</b> |  |
| <b>Materiál</b>                   |  |
| <b>Povrchová úprava</b>           |  |
| <b>Kotvení</b>                    |  |
| <b>Poznámky</b>                   |  |

## Obrazová příloha

Fotografie stávajícího stavu



|                                   |  |
|-----------------------------------|--|
| <b>Obecné</b>                     |  |
| <b>ID prvku</b>                   | K1-2.08  |
| <b>Jiné označení</b>              | PO/1.12/2  |
| <b>Název prvku</b>                | kamenný portál s nadpražní římsou                    |
| <b>Opatření</b>                   | ponechání bez zásahu (viz technologický předpis 2.I) |
| <b>Podlaží</b>                    | 2.NP   |
| <b>Umístění</b>                   | 1-1.12   |
| <b>Rozměry [mm]</b>               |  |
| <b>Stávající stav</b>             |  |
| <b>Zhodnocení</b>                 | původní; architektonicky hodnotný                    |
| <b>Stav</b>                       | mírně poškozený                                      |
| <b>Popis prvku</b>                |  |
| <b>Návrhový stav</b>              |  |
| <b>Rozměry [mm]</b>               |  |
| <b>Popis opatření / novotvaru</b> |  |
| <b>Materiál</b>                   |  |
| <b>Povrchová úprava</b>           |  |
| <b>Kotvení</b>                    |  |
| <b>Poznámky</b>                   |  |

## Obrazová příloha

Fotografie stávajícího stavu





|                                   |  |
|-----------------------------------|--|
| <b>Obecné</b>                     |  |
| <b>ID prvku</b>                   | K1-2.09  |
| <b>Jiné označení</b>              | KP/1.12/3  |
| <b>Název prvku</b>                | kamenné zábradlí schodiště                           |
| <b>Opatření</b>                   | ponechání bez zásahu (viz technologický předpis 2.I) |
| <b>Podlaží</b>                    | 2.NP   |
| <b>Umístění</b>                   | 1-1.12   |
| <b>Rozměry [mm]</b>               |  |
| <b>Stávající stav</b>             |  |
| <b>Zhodnocení</b>                 | původní; architektonicky hodnotný                    |
| <b>Stav</b>                       | mírně poškozený                                      |
| <b>Popis prvku</b>                |  |
| <b>Návrhový stav</b>              |  |
| <b>Rozměry [mm]</b>               |  |
| <b>Popis opatření / novotvaru</b> |  |
| <b>Materiál</b>                   |  |
| <b>Povrchová úprava</b>           |  |
| <b>Kotvení</b>                    |  |
| <b>Poznámky</b>                   |  |

## Obrazová příloha

Fotografie stávajícího stavu





|                                   |  |
|-----------------------------------|--|
| <b>Obecné</b>                     |  |
| <b>ID prvku</b>                   | K1-2.10  |
| <b>Jiné označení</b>              | KP/1.12/3  |
| <b>Název prvku</b>                | kamenný pilastr                                      |
| <b>Opatření</b>                   | ponechání bez zásahu (viz technologický předpis 2.I) |
| <b>Podlaží</b>                    | 2.NP   |
| <b>Umístění</b>                   | 1-1.12   |
| <b>Rozměry [mm]</b>               |  |
| <b>Stávající stav</b>             |  |
| <b>Zhodnocení</b>                 | původní; architektonicky hodnotný                    |
| <b>Stav</b>                       | bez poškození  |
| <b>Popis prvku</b>                |  |
| <b>Návrhový stav</b>              |  |
| <b>Rozměry [mm]</b>               |  |
| <b>Popis opatření / novotvaru</b> |  |
| <b>Materiál</b>                   |  |
| <b>Povrchová úprava</b>           |  |
| <b>Kotvení</b>                    |  |
| <b>Poznámky</b>                   |  |

## Obrazová příloha

Fotografie stávajícího stavu



|                                   |  |
|-----------------------------------|--|
| <b>Obecné</b>                     |  |
| <b>ID prvku</b>                   | K1-2.11  |
| <b>Jiné označení</b>              | KP/1.12/4  |
| <b>Název prvku</b>                | kamenná konzola schodiště                            |
| <b>Opatření</b>                   | ponechání bez zásahu (viz technologický předpis 2.I) |
| <b>Podlaží</b>                    | 2.NP   |
| <b>Umístění</b>                   | 1-1.12   |
| <b>Rozměry [mm]</b>               |  |
| <b>Stávající stav</b>             |  |
| <b>Zhodnocení</b>                 | původní; architektonicky hodnotný                    |
| <b>Stav</b>                       | mírně poškozený                                      |
| <b>Popis prvku</b>                |  |
| <b>Návrhový stav</b>              |  |
| <b>Rozměry [mm]</b>               |  |
| <b>Popis opatření / novotvaru</b> |  |
| <b>Materiál</b>                   |  |
| <b>Povrchová úprava</b>           |  |
| <b>Kotvení</b>                    |  |
| <b>Poznámky</b>                   |  |

## Obrazová příloha

Fotografie stávajícího stavu



|                                   |  |
|-----------------------------------|--|
| <b>Obecné</b>                     |  |
| <b>ID prvku</b>                   | K1-2.12  |
| <b>Jiné označení</b>              | KP/1.12/4  |
| <b>Název prvku</b>                | kamenná konzola schodiště                            |
| <b>Opatření</b>                   | ponechání bez zásahu (viz technologický předpis 2.I) |
| <b>Podlaží</b>                    | 2.NP   |
| <b>Umístění</b>                   | 1-1.12   |
| <b>Rozměry [mm]</b>               |  |
| <b>Stávající stav</b>             |  |
| <b>Zhodnocení</b>                 | původní; architektonicky hodnotný                    |
| <b>Stav</b>                       | mírně poškozený                                      |
| <b>Popis prvku</b>                |  |
| <b>Návrhový stav</b>              |  |
| <b>Rozměry [mm]</b>               |  |
| <b>Popis opatření / novotvaru</b> |  |
| <b>Materiál</b>                   |  |
| <b>Povrchová úprava</b>           |  |
| <b>Kotvení</b>                    |  |
| <b>Poznámky</b>                   |  |

## Obrazová příloha

Fotografie stávajícího stavu





|                                   |  |
|-----------------------------------|--|
| <b>Obecné</b>                     |  |
| <b>ID prvku</b>                   | K1-2.13  |
| <b>Jiné označení</b>              | KP/1.12/1  |
| <b>Název prvku</b>                | kamenný portál                                       |
| <b>Opatření</b>                   | ponechání bez zásahu (viz technologický předpis 2.1) |
| <b>Podlaží</b>                    | 2.NP   |
| <b>Umístění</b>                   | 1-1.12   |
| <b>Rozměry [mm]</b>               |  |
| <b>Stávající stav</b>             |  |
| <b>Zhodnocení</b>                 | původní; architektonicky hodnotný                    |
| <b>Stav</b>                       | mírně poškozený                                      |
| <b>Popis prvku</b>                |  |
| <b>Návrhový stav</b>              |  |
| <b>Rozměry [mm]</b>               |  |
| <b>Popis opatření / novotvaru</b> |  |
| <b>Materiál</b>                   |  |
| <b>Povrchová úprava</b>           |  |
| <b>Kotvení</b>                    |  |
| <b>Poznámky</b>                   |  |

## Obrazová příloha

Fotografie stávajícího stavu





|                                   |  |
|-----------------------------------|--|
| <b>Obecné</b>                     |  |
| <b>ID prvku</b>                   | K1-2.14  |
| <b>Jiné označení</b>              | PO/1,12/3  |
| <b>Název prvku</b>                | kamenný portál s nadpražní římsou                    |
| <b>Opatření</b>                   | ponechání bez zásahu (viz technologický předpis 2.I) |
| <b>Podlaží</b>                    | 2.NP   |
| <b>Umístění</b>                   | 1-1.12   |
| <b>Rozměry [mm]</b>               |  |
| <b>Stávající stav</b>             |  |
| <b>Zhodnocení</b>                 | původní; architektonicky hodnotný                    |
| <b>Stav</b>                       | mírně poškozený                                      |
| <b>Popis prvku</b>                |  |
| <b>Návrhový stav</b>              |  |
| <b>Rozměry [mm]</b>               |  |
| <b>Popis opatření / novotvaru</b> |  |
| <b>Materiál</b>                   |  |
| <b>Povrchová úprava</b>           |  |
| <b>Kotvení</b>                    |  |
| <b>Poznámky</b>                   |  |

## Obrazová příloha

Fotografie stávajícího stavu

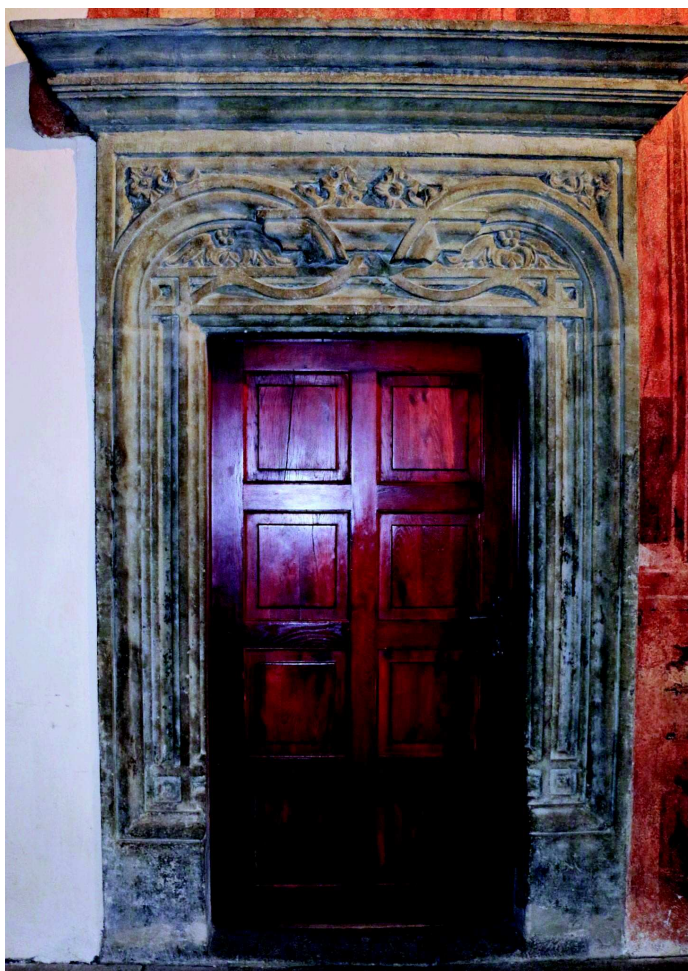

|                                   |  |
|-----------------------------------|--|
| <b>Obecné</b>                     |  |
| <b>ID prvku</b>                   | K1-2.15  |
| <b>Jiné označení</b>              | PO/1.12/1  |
| <b>Název prvku</b>                | kamenný portál s nadpražní římsou                    |
| <b>Opatření</b>                   | ponechání bez zásahu (viz technologický předpis 2.1) |
| <b>Podlaží</b>                    | 2.NP   |
| <b>Umístění</b>                   | 1-1.12   |
| <b>Rozměry [mm]</b>               |  |
| <b>Stávající stav</b>             |  |
| <b>Zhodnocení</b>                 | původní; architektonicky hodnotný                    |
| <b>Stav</b>                       | silně poškozený                                      |
| <b>Popis prvku</b>                |  |
| <b>Návrhový stav</b>              |  |
| <b>Rozměry [mm]</b>               |  |
| <b>Popis opatření / novotvaru</b> |  |
| <b>Materiál</b>                   |  |
| <b>Povrchová úprava</b>           |  |
| <b>Kotvení</b>                    |  |
| <b>Poznámky</b>                   |  |

## Obrazová příloha

Fotografie stávajícího stavu



|                                   |  |
|-----------------------------------|--|
| <b>Obecné</b>                     |  |
| <b>ID prvku</b>                   | K1-2.16  |
| <b>Jiné označení</b>              | KP/1.08b/1   |
| <b>Název prvku</b>                | kamenné ostění niky                                  |
| <b>Opatření</b>                   | ponechání bez zásahu (viz technologický předpis 2.1) |
| <b>Podlaží</b>                    | 2.NP   |
| <b>Umístění</b>                   | 1-1.08   |
| <b>Rozměry [mm]</b>               |  |
| <b>Stávající stav</b>             |  |
| <b>Zhodnocení</b>                 | původní; architektonicky hodnotný                    |
| <b>Stav</b>                       | mírně poškozený                                      |
| <b>Popis prvku</b>                |  |
| <b>Návrhový stav</b>              |  |
| <b>Rozměry [mm]</b>               |  |
| <b>Popis opatření / novotvaru</b> |  |
| <b>Materiál</b>                   |  |
| <b>Povrchová úprava</b>           |  |
| <b>Kotvení</b>                    |  |
| <b>Poznámky</b>                   |  |

## Obrazová příloha

Fotografie stávajícího stavu





|                                   |  |
|-----------------------------------|--|
| <b>Obecné</b>                     |  |
| <b>ID prvku</b>                   | K1-2.17  |
| <b>Jiné označení</b>              | KP/1.08b/2   |
| <b>Název prvku</b>                | kamenné ostění niky                                  |
| <b>Opatření</b>                   | ponechání bez zásahu (viz technologický předpis 2.1) |
| <b>Podlaží</b>                    | 2.NP   |
| <b>Umístění</b>                   | 1-1.08   |
| <b>Rozměry [mm]</b>               |  |
| <b>Stávající stav</b>             |  |
| <b>Zhodnocení</b>                 | původní; architektonicky hodnotný                    |
| <b>Stav</b>                       | mírně poškozený                                      |
| <b>Popis prvku</b>                |  |
| <b>Návrhový stav</b>              |  |
| <b>Rozměry [mm]</b>               |  |
| <b>Popis opatření / novotvaru</b> |  |
| <b>Materiál</b>                   |  |
| <b>Povrchová úprava</b>           |  |
| <b>Kotvení</b>                    |  |
| <b>Poznámky</b>                   |  |

## Obrazová příloha

Fotografie stávajícího stavu





|                                   |  |
|-----------------------------------|--|
| <b>Obecné</b>                     |  |
| <b>ID prvku</b>                   | K1-2.18  |
| <b>Jiné označení</b>              | KP/1.08b/3   |
| <b>Název prvku</b>                | kamenná žebra klenby                                 |
| <b>Opatření</b>                   | ponechání bez zásahu (viz technologický předpis 2.I) |
| <b>Podlaží</b>                    | 2.NP   |
| <b>Umístění</b>                   | 1-0.08   |
| <b>Rozměry [mm]</b>               |  |
| <b>Stávající stav</b>             |  |
| <b>Zhodnocení</b>                 | původní; architektonicky hodnotný                    |
| <b>Stav</b>                       | mírně poškozený                                      |
| <b>Popis prvku</b>                |  |
| <b>Návrhový stav</b>              |  |
| <b>Rozměry [mm]</b>               |  |
| <b>Popis opatření / novotvaru</b> |  |
| <b>Materiál</b>                   |  |
| <b>Povrchová úprava</b>           |  |
| <b>Kotvení</b>                    |  |
| <b>Poznámky</b>                   |  |

## Obrazová příloha

Fotografie stávajícího stavu

