

# WYZTUŻ WYTAHOWE ŚACHTY

MEŘ. 1:50

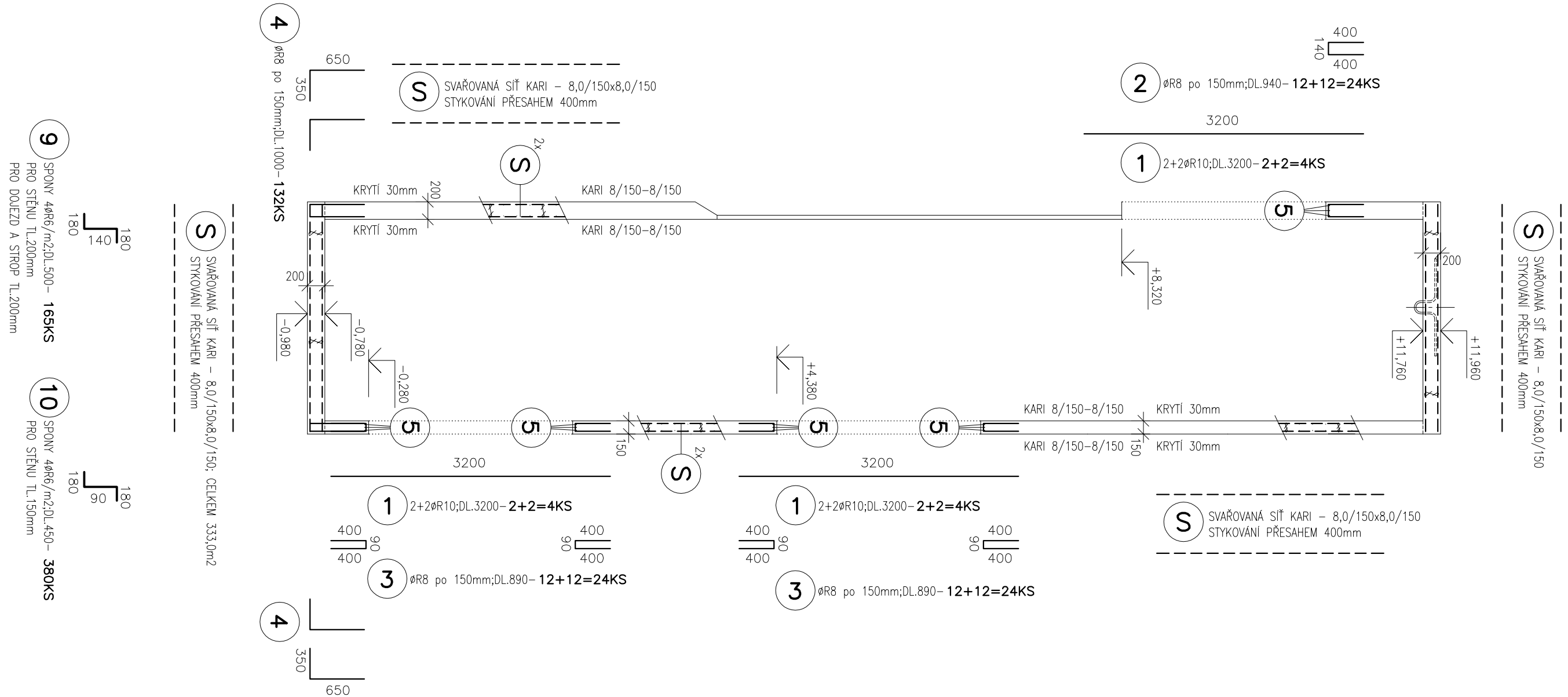

# VÝZTUŽ STROPU VÝTAH. ŠACHTY

MĚŘ. 1:50

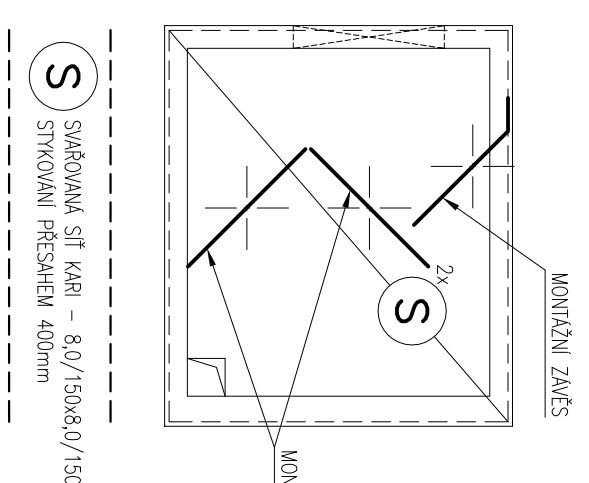

ВЫЗТУЖ ВЪТАН. ШАЧТЫ-ВЫСТУП

MER. 1:50

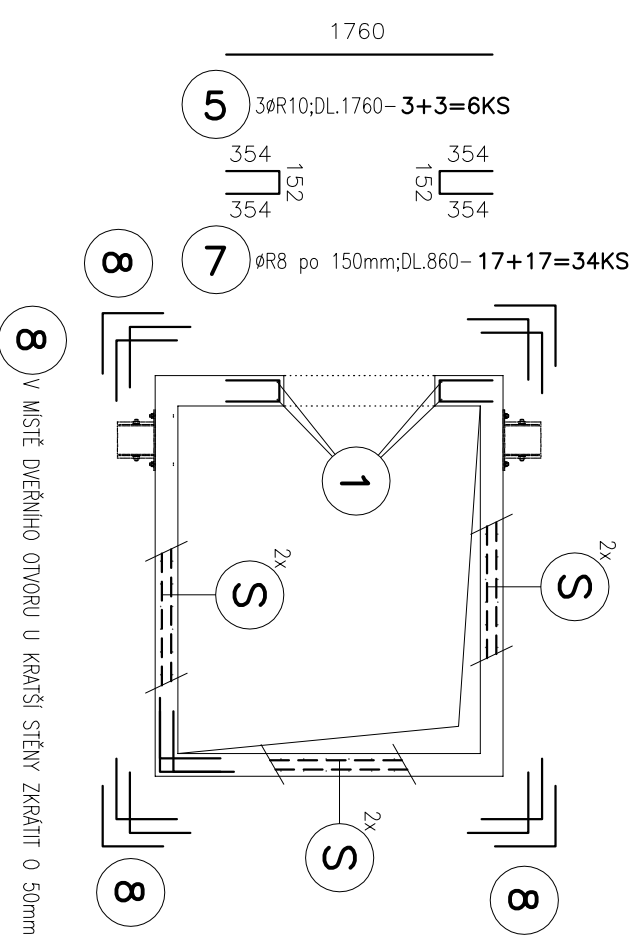

ВЫЗТУЖ ВЪТАН. ШАЧТЫ

MÉR. 1:50

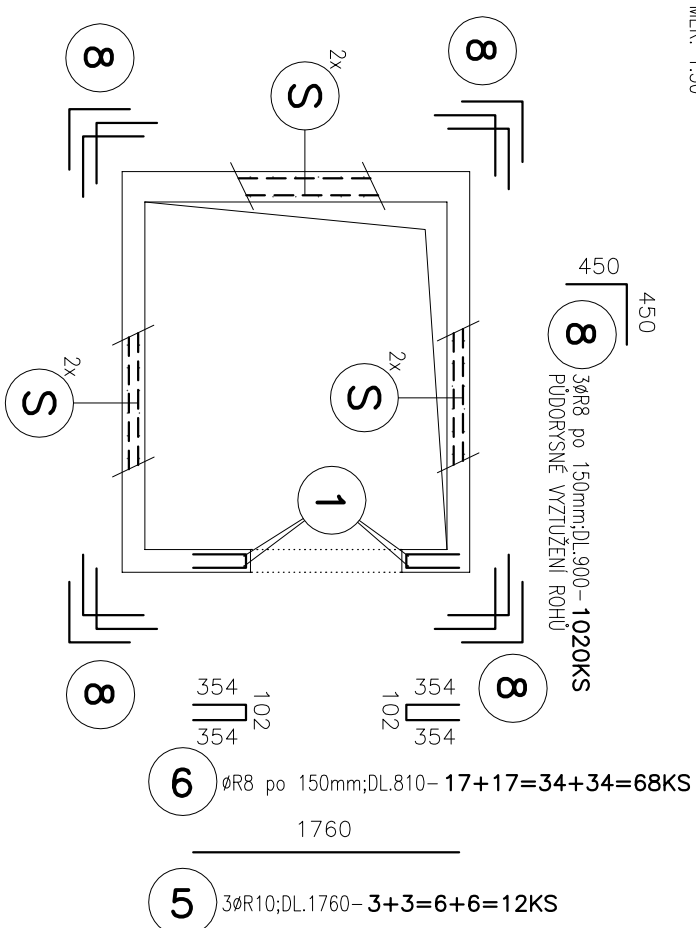

WYŻTUŻ WYTAH. ŚACHTY-DOJEZD

MÉR. 1:50

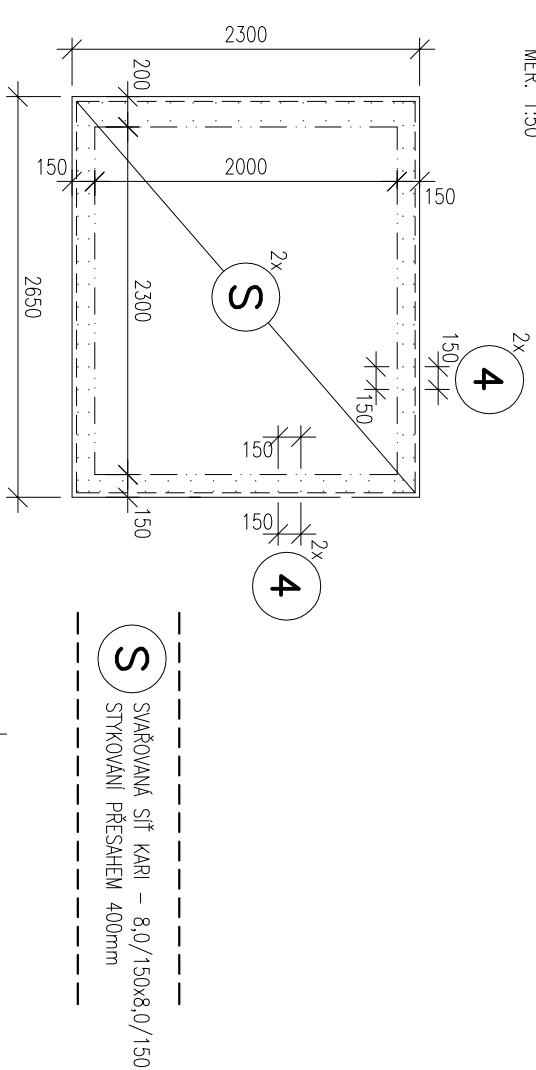

## MONTÁŽNÍ ZÁVĚS – 3KS

MĚŘ. 1:10

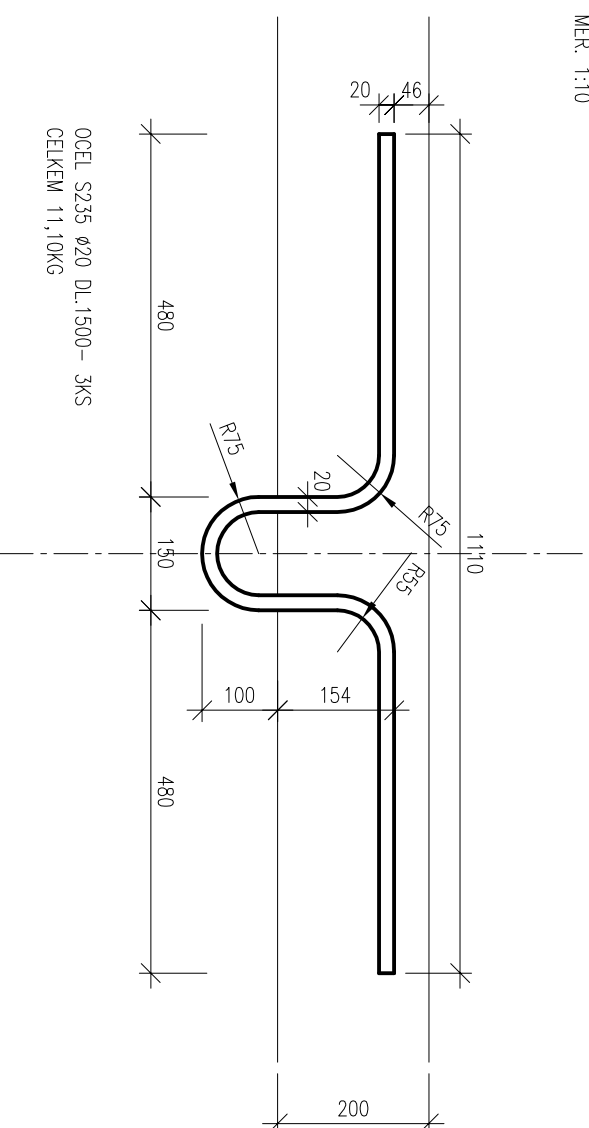

## WÝZTUŽ DVEŘNÍHO OTVORU

MEK. 1:50

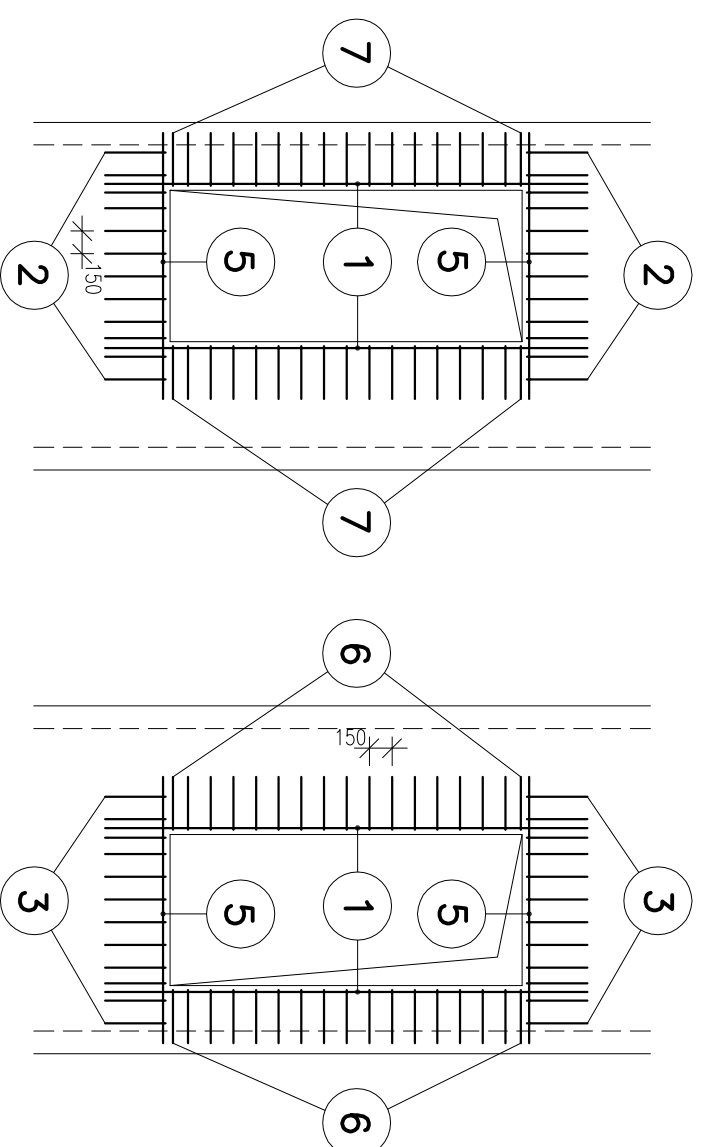

ZPŮSOB KÓTOVÁNÍ VLOŽEK  
podle ČSN EN ISO 3766

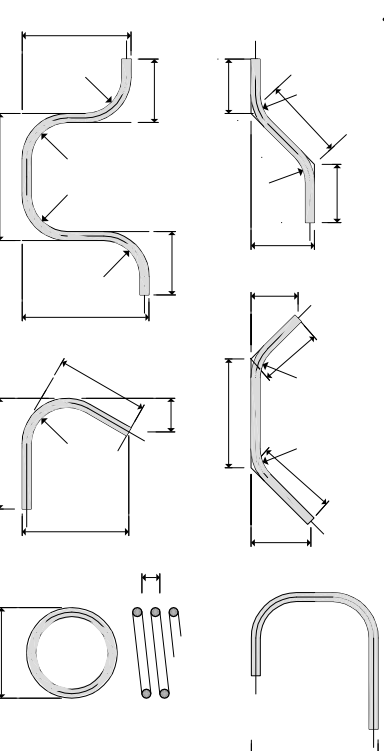

UVÁDEJTE DÉLKY JSOU VZTAŽENY K VNĚJŠÍMU LICI PROTI  
POLOMĚRY OBLOKU JSOU POLOMĚRY OHYBACÍCH TRÁV,  
NEZNAČENÉ POLOMĚRY JSOU 1/2 D<sub>min</sub> (TAB. 20),  
NEZNAČENÉ ÚHLY JSOU 45°, 90° resp. 180°.  
CELKOVÉ DÉLKY VLOŽEK JSOU STŘÍŽNÉ DÉLKY.

BETON C25/30  
BETONÁŘSKÁ OCEL B 500B, KAR  
KRYTÍ 30mm

S

V

I

Z

N

k.ú. PARDUBICE - 717657, žp.ú. 1/21, 4/6  
  
 ± 0.000 = 219.550 m. n. (Bpv)

Grafická příloha

Stavba	Stavba	
DPS	Měřítko	1:50
Stavba	Podoba	Podoba
D22	Stavba	Stavba
D2.2.b.06	Stavba	Stavba

<p style="text-align: center; margin-bottom: 10px;">Zámek Pardubice</p> <p style="text-align: center;">- vyjádřit a obnovu záměckých exteriérů a interiéru č. p. 1 a č. p. 2</p> <p style="text-align: center;">Svazek</p>	<table border="1" style="width: 100%; border-collapse: collapse;"> <tr> <td style="width: 50%; vertical-align: top;"> <p style="text-align: center; margin-bottom: 10px;">Ing. Ludmila Košťál</p> <p style="text-align: center;">ČKAIT 134</p> </td> <td style="width: 50%; vertical-align: top;"> <p style="text-align: center; margin-bottom: 10px;">Ing. Ludmila Košťál</p> </td> </tr> </table>	<p style="text-align: center; margin-bottom: 10px;">Ing. Ludmila Košťál</p> <p style="text-align: center;">ČKAIT 134</p>	<p style="text-align: center; margin-bottom: 10px;">Ing. Ludmila Košťál</p>
<p style="text-align: center; margin-bottom: 10px;">Ing. Ludmila Košťál</p> <p style="text-align: center;">ČKAIT 134</p>	<p style="text-align: center; margin-bottom: 10px;">Ing. Ludmila Košťál</p>		