

Podélný profil: II-315 SO.125, M. 1000/100
Rozsah: km 19,11690 - km 20,09977

PODÉLNÝ PROFIL
OBJEKT SO 125
M 1:1000/100

ZMĚNA PŘÍČNEHO SKLONU:

KÓTY NIVELETY:

KÓTY TERÉNU:

STANČENÍ:

SMĚROVÉ POMĚRY:

VZDÁLENOST PŘ. ŘEZŮ:

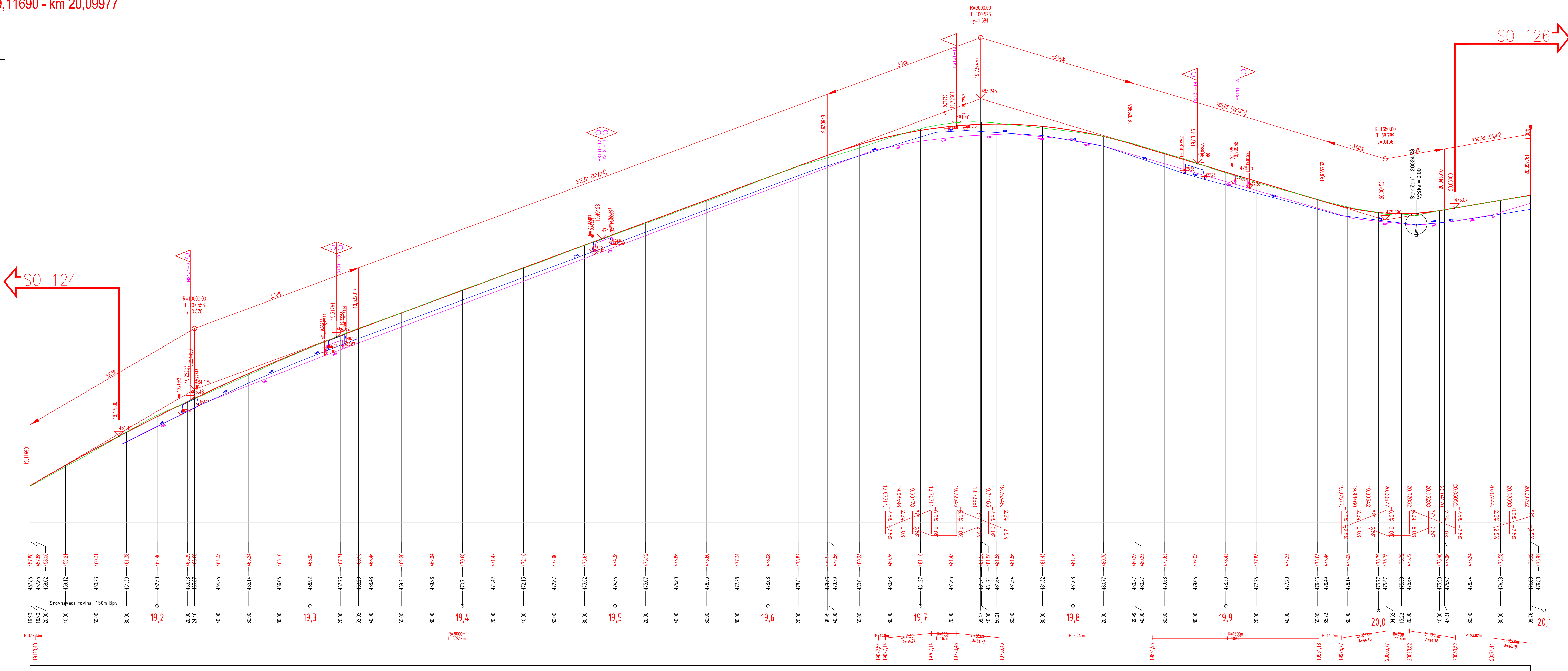

OBJEDNATEL: Pardubický kraj Komenského náměstí 125, 532 11 Pardubice		SOUBAŘNÝ SYSTÉM: S-JTSK VÝŠKOVÝ SYSTÉM: B.P.V.	
STUPEŇ PD: DZS	DOKUMENTACE PRO ZADÁNÍ STAVBY	Royal HaskoningDHV	
PDPS	PROJEKTOVÁ DOKUMENTACE PRO PROVÁDĚNÍ STAVBY	Sokolovská 100/94, Praha 8, www.dhv.com tel. 238 080 555 email: dhv@dhv.com	
INP:	ING. V. NOHÁL	ARCHIV. Č.	CA 1103
STAVBA: SO125 - II/315, km 19.175 – 20.050, Jehnědí - III/360 16	ZPRACOVATEL: ČASTE: HaskoningDHV Czech Republic, spol. s r.o. Křižácká, Geraspolská 39, Brno tel. 545 425 230 email: dhv@dhv.com		
ZODP. PROJEKTANT: ING. V. STARY	DATUM: 06/2017		
VYPRACOVAL: ING. V. NOHÁL	FORMÁT: 12x44		
NÁZEV STAVBY: Modernizace silnice II/315 Loučky - křižovatka s III/360 16	MĚŘÍTKO: 1:1000/100		
VÝKRES: PODÉLNÝ PROFIL	Č. PARE:	B 125.02	