

AQUATIS a.s. Botanická 834/56, 602 00 Brno		Tel: +420 541 554 111 Fax: +420 541 211 205	E-mail: info@aquatis.cz http://www.aquatis.cz
Zodpovědný projektant ING. OLDŘICH NEUMAYER, CSc.		Hlavní inženýr projektu ING. OLDŘICH NEUMAYER, CSc.	Vedoucí střediska ING. OLDŘICH NEUMAYER, CSc.
Vyracoval ING. HANA KABELKOVÁ		Kontroloval ING. TOMAŠ ROTH	Zakázkové číslo 250111.32.A01
Datum LISTOPAD, 2025	Stupeň dokumentace DPoSD	Název souboru C.1.1 Přehledná situace.dwg	
Akce			
REKONSTRUKCE MVE CHROUSTOVICE			
C. SITUAČNÍ VÝKRESY			
Příloha			
PŘEHLEDNÁ SITUACE			
Měřítko 1: 200		Číslo přílohy C.1.1	
Objednatel Odborné učiliště Chroustovice, Zámek 1			

Příloha č. 1
Situace širších vztahů

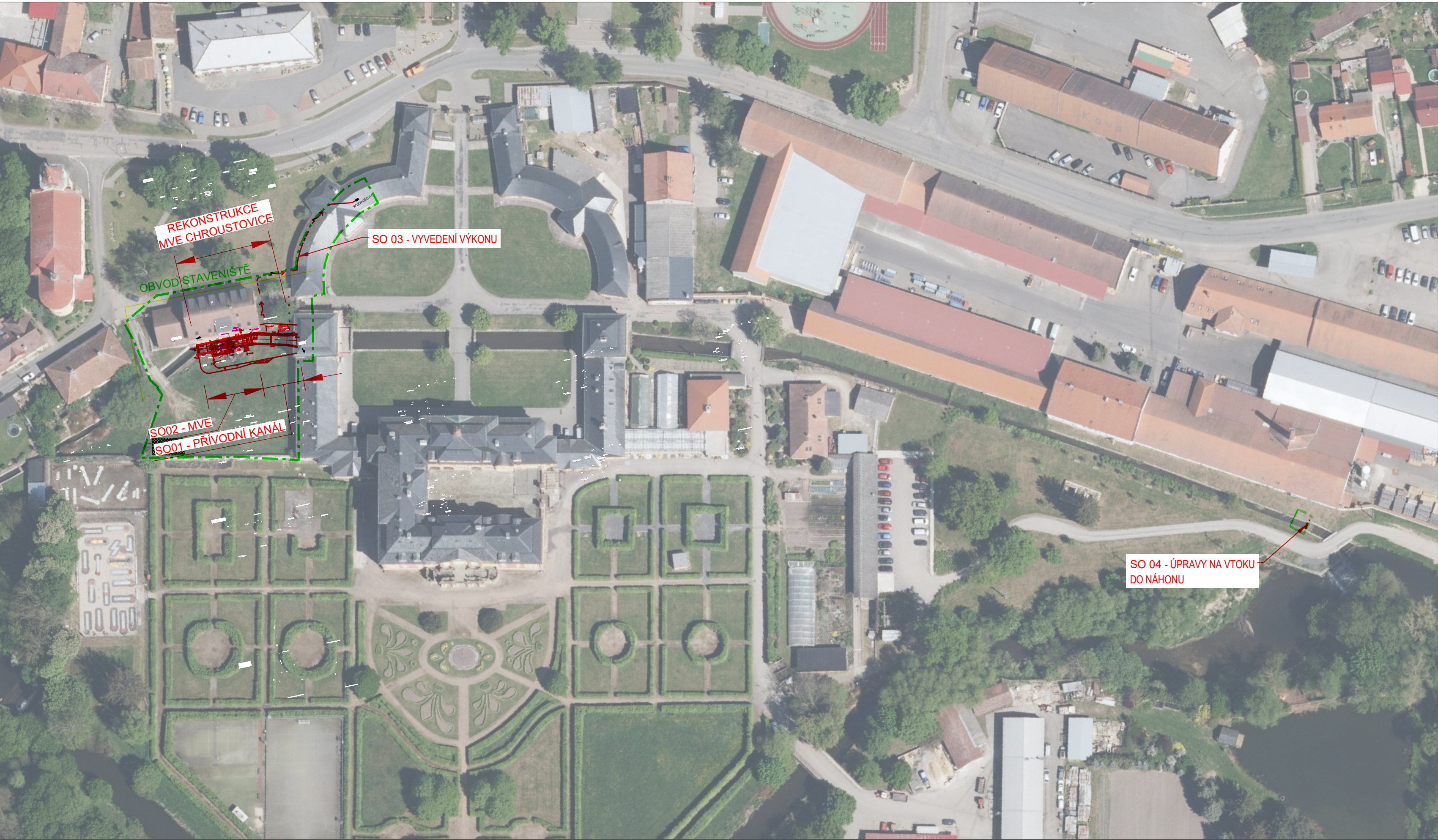

STAVEBNÍ OBJEKTY :

- SO 01 PŘÍVODNÍ KANÁL
- SO 02 MVE
- SO 03 VYVEDENÍ VÝKONU NN
- SO 04 ÚPRAVY NA VTOKU DO NÁHONU

PROVOZNÍ SOUBORY

- PS 01 TECHNOLOGICKÁ ČÁST STROJNÍ
- PS 02 TECHNOLOGICKÁ ČÁST ELEKTRO

AQUATIS a.s. Botanická 834/56, 602 00 Brno		Tel: +420 541 554 111 Fax: +420 541 211 205		E-mail: info@aquatis.cz http://www.aquatis.cz	
Zodpovědný projektant ING. OLDŘICH NEUMAYER, CSc.		Hlavní inženýr projektu ING. OLDŘICH NEUMAYER, CSc.		Vedoucí střediska ING. OLDŘICH NEUMAYER, CSc.	
Vypracoval ING. HANA KABELKOVÁ		Kontroloval ING. TOMÁŠ ROTH		Zakázkové číslo 250111.32.A01	
Datum LISTOPAD, 2025		Stupeň dokumentace DPoSVD		Název souboru C.2_C.3_Koordinacni_a_katastralni_situace_dwg	

Akce

REKONSTRUKCE MVE CHROUSTOVICE

C. SITUAČNÍ VÝKRESY

Příloha

CELKOVÝ SITUAČNÍ VÝKRES

Měřítko 1 : 1 000	Číslo přílohy C.12
Objednatel Odborné učiliště Chroustovice, Zámek 1	

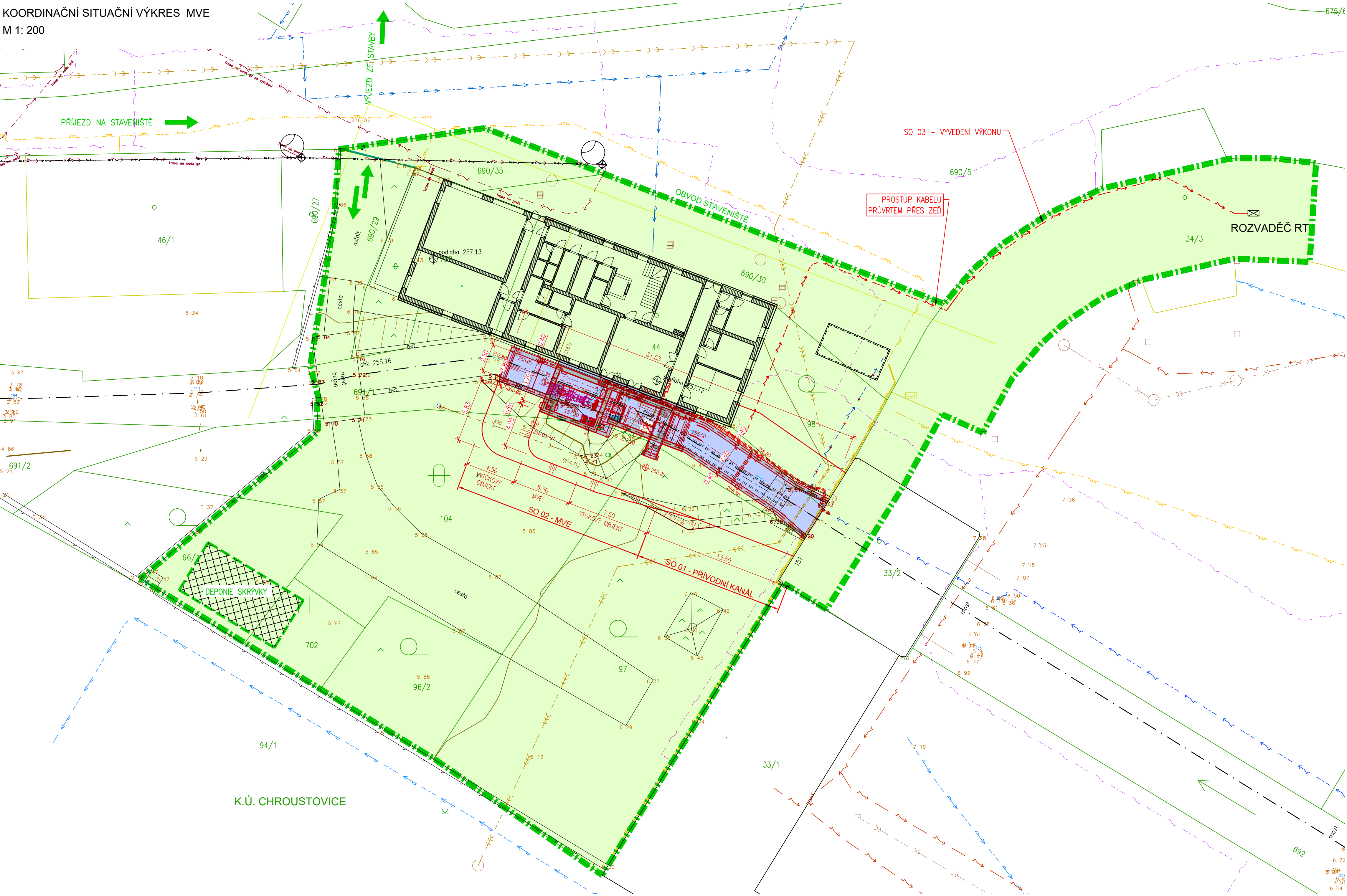

LEGENDA INŽENÝRSKÝCH SÍTÍ

- PODZEMNÍ SILOVÉ VEDENÍ NN (ČEZ)
- NADZEMNÍ SILOVÉ VEDENÍ NN (ČEZ)
- NADZEMNÍ SILOVÉ VEDENÍ VN (ČEZ)
- PODZEMNÍ METALICKÉ SDĚLOVACÍ VEDENÍ (CETIN)
- PODZEMNÍ OPTICKÉ SDĚLOVACÍ VEDENÍ (CETIN)
- NN PŘÍPOJKA SDĚLOVACÍHO VEDENÍ (CETIN)
- PLYNOVOD STŘEDOTLAK (GASNET)
- VODOVOD (OBEC CHROUSTOVICE)
- SPLAŠKOVÁ KANALIZACE (OBEC CHROUSTOVICE)
- NADZEMNÍ VEDENÍ VO (OBEC CHROUSTOVICE)
- TLAKOVÁ KANALIZACE (ODBORNÉ UČILIŠTĚ)
- AREÁLOVÁ KANALIZACE (ODBORNÉ UČILIŠTĚ)
- AREÁLOVÝ VODOVOD (ODBORNÉ UČILIŠTĚ)
- AREÁLOVÉ SILOVÉ VEDENÍ (ODBORNÉ UČILIŠTĚ)
- NEFUNKČNÍ SILOVÝ KABEL NN (ODBORNÉ UČILIŠTĚ)
- AREÁLOVÝ PLYNOVOD (ODBORNÉ UČILIŠTĚ)

STAVEBNÍ OBJEKTY :

- SO 01 PŘÍVODNÍ KANÁL
- SO 02 MVE
- SO 03 VYVEDENÍ VÝKONU NN
- SO 04 ÚPRAVY NA VTOKU DO NÁHONU

PROVOZNÍ SOUBORY

- PS 01 TECHNOLOGICKÁ ČÁST STROJNÍ
- PS 02 TECHNOLOGICKÁ ČÁST ELEKTRO

LEGENDA

- NAVRHOVANÉ KONSTRUKCE
- HRANICE DOČASNÉHO ZÁBORU PRO STAVBU
- PŘÍJEZD NA STAVENIŠTĚ
- TRVALÝ ZÁBOR
- DOČASNÝ ZÁBOR
- HRANICE PARCEL
- VNITŘNÍ KRESBA PARCEL
- VĚCNÁ BŘEMENA
- HRANICE KATASTRU

AQUATIS a.s.
 Botanická 634/56, 602 00 Brno
 Tel: +420 541 554 111
 Fax: +420 541 211 205
 E-mail: info@aquatis.cz
 http://www.aquatis.cz

Zodpovědný projektant ING. OLDŘICH NEUMAYER, CSc.	Hlavní inženýr projektu ING. OLDŘICH NEUMAYER, CSc.	Vedoucí střediska ING. OLDŘICH NEUMAYER, CSc.
Vypracoval ING. HANA KABELKOVÁ	Kontroloval ING. TOMÁŠ ROTH	Zakázkové číslo Z5011132 A01
Datum LISTOPAD, 2025	Stupeň dokumentace DPOsVD	Název souboru Č2_C3_Koordinaci_a_katastralni_situace.dwg

Rekonstrukce MVE Chroustovice
 Alice

C. SITUAČNÍ VÝKRESY

Příloha	KOORDINAČNÍ SITUAČNÍ VÝKRES MVE
Měřítko 1: 200	Číslo přílohy C.3.1
Objednatel Odborné učiliště Chroustovice, Zámek 1	

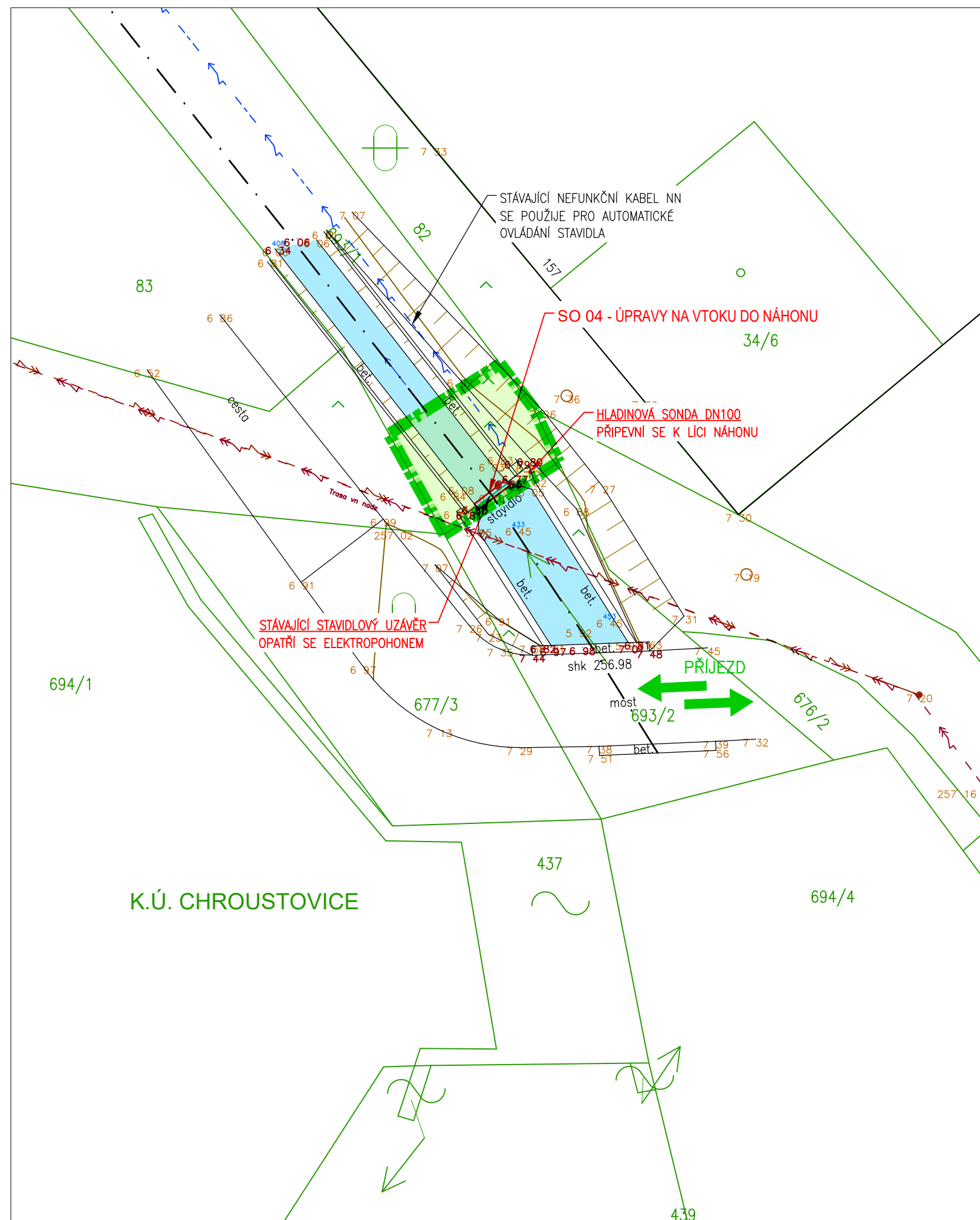

Příloha č.4
Koordinální situace vtoku
do náhonu

**PŮDORYS I-I
M 1 : 50**

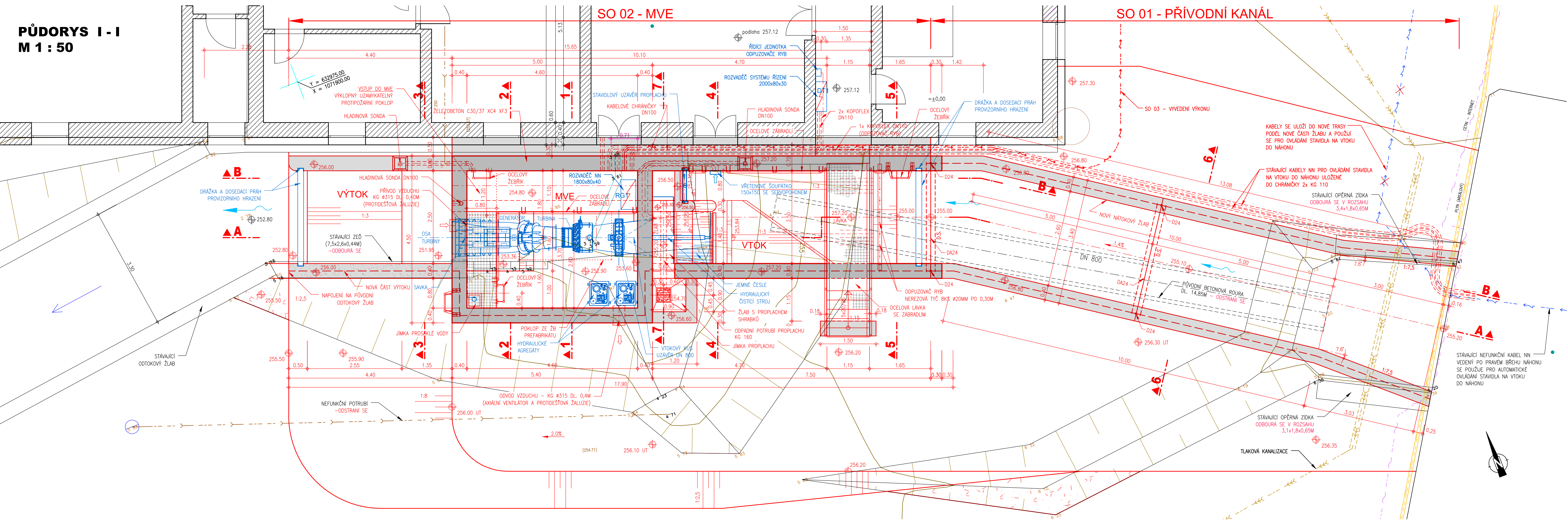

STAVEBNÍ OBJEKTY :

- SO 01 PŘÍVODNÍ KANÁL
- SO 02 MVE
- SO 03 VYVEDENÍ VÝKONU NN
- SO 04 ÚPRAVY NA VTOKU DO NÁHONU

PROVOZNÍ SOUBORY

- PS 01 TECHNOLOGICKÁ ČÁST STROJNÍ
- PS 02 TECHNOLOGICKÁ ČÁST ELEKTRO

LEGENDA :

- STÁVAJÍCÍ KONSTRUKCE
- STAVEBNÍ ČÁST
- TECHNOLOGICKÁ ČÁST
- DOČASNÉ KONSTRUKCE

AQUATIS a.s. Botanická 834/56, 602 00 Brno Tel: +420 541 554 111 Fax: +420 541 211 205 E-mail: info@aquatis.cz http://www.aquatis.cz	Zodpovědný projektant ING. OLDŘICH NEUMAYER, CSc. Hlavní inženýr projektu ING. OLDŘICH NEUMAYER, CSc. Kontrolující ING. HANA KABELKOVÁ Datum LISTOPAD, 2025	Vedoucí gředisko ING. OLDŘICH NEUMAYER, CSc. Zodpovědné číslo 250111.32.A01 Název souboru D.1.12_MVE_Pudorys_a_Rezydwg Stupeň dokumentace DPoSVD
--	---	--

REKONSTRUKCE MVE CHROUSTOVICE

**D. DOKUMENTACE OBJEKTŮ
D.1.1 STAVEBNÍ ČÁST**

PŮDORYS I-I
Měřítko
1:50

D.1.12.1.1
Objednatel
Odborné učiliště Chroustovice, Zámek 1

VÝŠKOVÝ SYSTÉM : BALT p.v.
KÓTOVÁNO V : m

Příloha č.5
Půdorys stavby MVE

[illegible]

SO 01 PŘÍVODNÍ KANÁL
SO 02 MVE
SO 03 VYVEDENÍ VÝKONU NN
SO 04 ÚPRAVY NA VTOKU DO NÁHONU

PS 01 TECHNOLOGICKÁ ČÁST STROJNÍ
PS 02 TECHNOLOGICKÁ ČÁST ELEKTRO

_____	STÁVAJÍCÍ KONSTRUKCE
_____	STAVEBNÍ ČÁST
_____	TECHNOLOGICKÁ ČÁST
_____	DOČASNÉ KONSTRUKCE

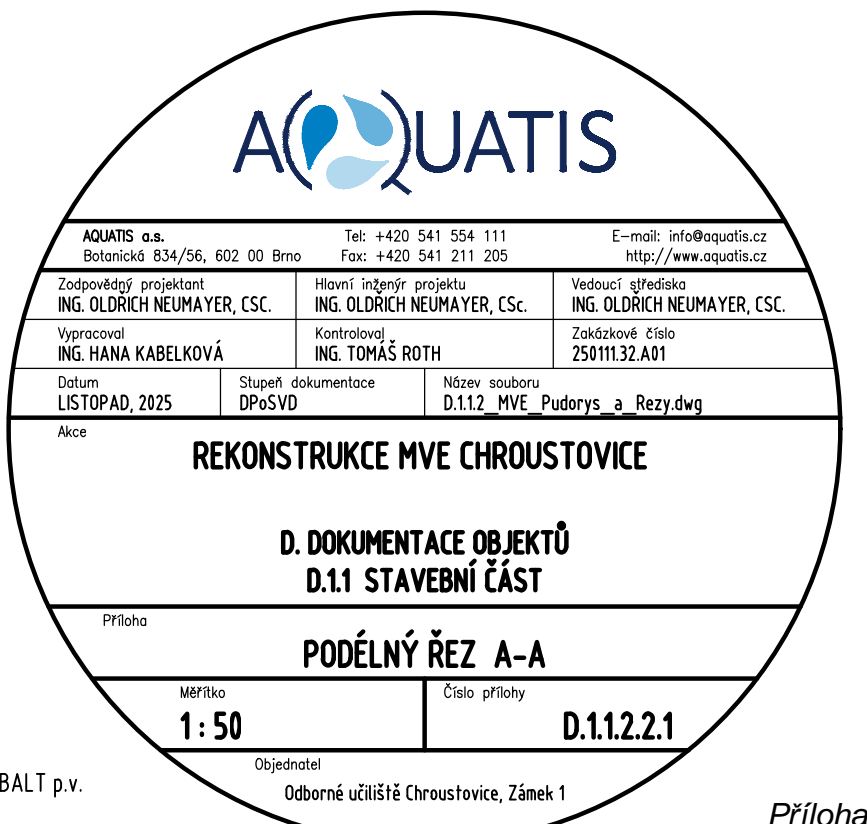

Příloha č.6
Podélný řez stavby MVE

OHROŽENÉ A OHROŽUJÍCÍ OBJEKTY - dPPP Chroustovice

Příloha č.7
Záplavová mapa pro Qn a aktivní
zóna záplavového území

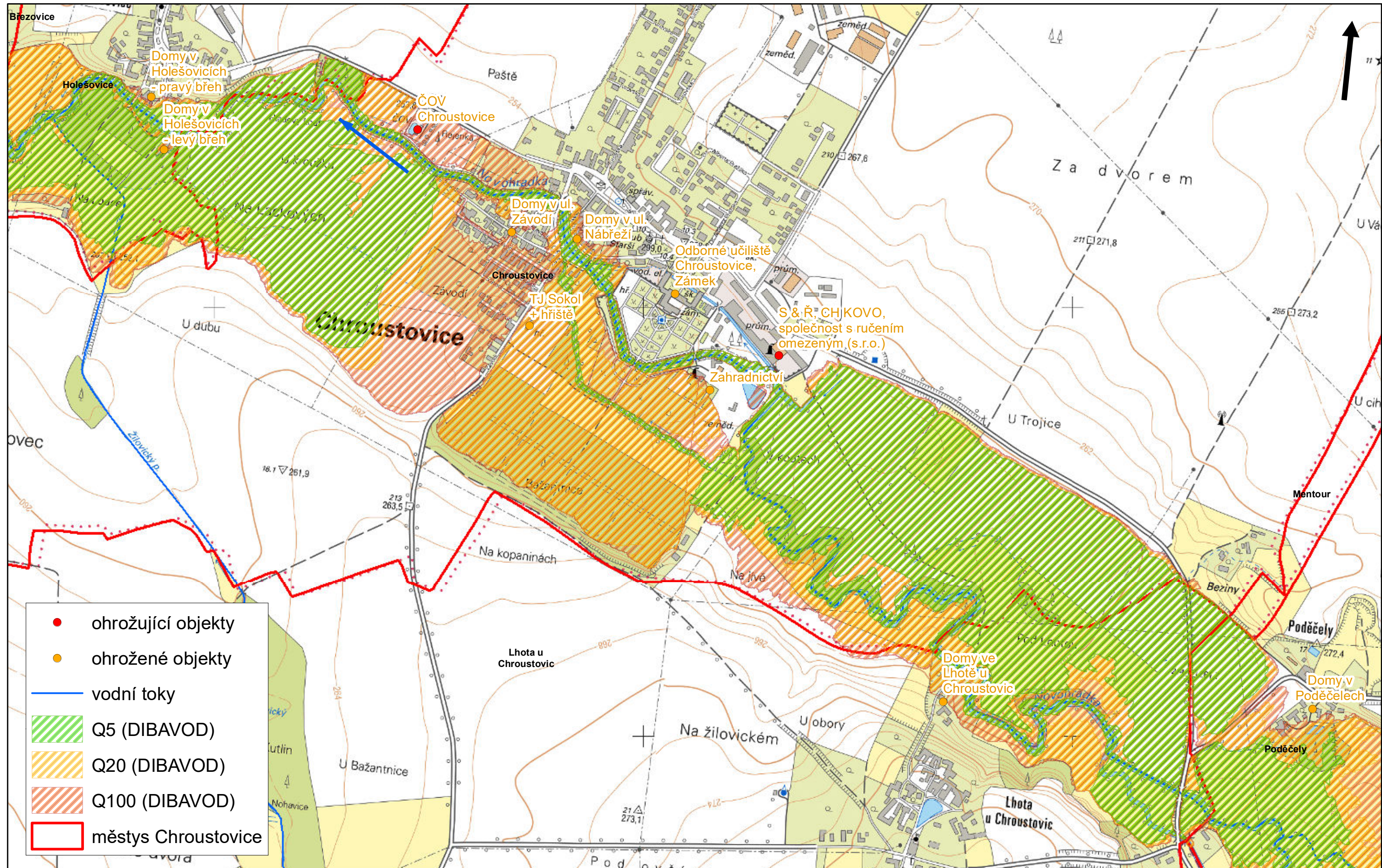

0 1 km

Evidenční list hlásného profilu č.38Stanice kategorie : **B**

Tok:	Novohradka	Stanice:	Luže		
Kraj:	Pardubický kraj	ORP:	Chrudim	Obec:	Luže
Provozovatel:	ČHMÚ Hradec Králové				
Centrum automatizovaného sběru dat:	RPP ČHMÚ Hradec Králové				
Staničení:	28.35 [km]	Číslo hydrologického pořadí:	1-03-03-0600		
Plocha povodí:	152.26 [km ²]	Zeměpisné souřadnice:	16.026294 v.d. 49.8869055 s.š.		
Nula vodočtu:	291.95 [m n. m.]	Procento plochy povodí toku:	32.6		
Stupně povodňové aktivity:	[cm]	[m ³ s ⁻¹]	Platnost SPA pro úsek toku:		
1.SPA (bdělost)	120	11.6	horní tok po Žejbro		
2.SPA (pohotovost)	150	18	Kritické místo:		
3.SPA (ohrožení)	180	25.2	Lozice, Jeníšovice, Chroustovice		
Průměrný roční stav:	42 [cm]	N-leté průtoky:	Q ₁	Q ₅	Q ₁₀
Průměrný roční průtok:	0.958 [m ³ s ⁻¹]	[m ³ s ⁻¹]	10.9	26	34.3
			Q ₅₀	Q ₁₀₀	
			57.8	69.7	
Odesílatel zpráv:	Četnost hlášení SPA:	I.	2 x denně		
OÚ Luže		II.	3 x denně		
		III.	3hodinové hlášení		

Odesílatel podá zprávu:	Spojení na adresáta:	Příjemce dále vyrozumí:
MěÚ Chrudim	469645111	
OÚ Lozice		
OÚ Chroustovice		
VHD Povodí Labe Hradec Králové	495088730	RPP ČHMÚ Hradec Králové

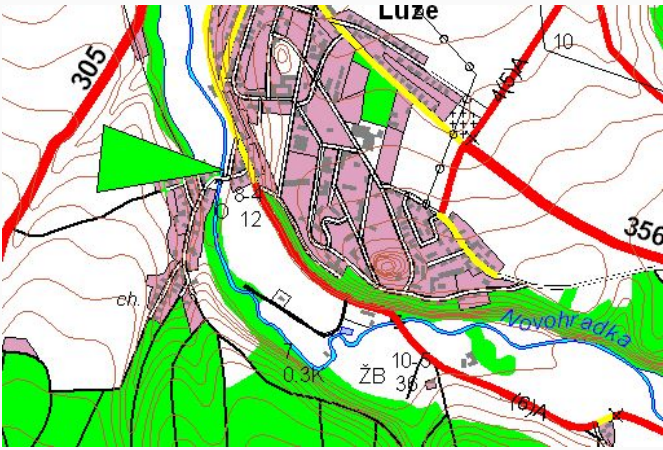
Nejvyšší zaznamenané vodní stavy:	Mapa v měřítku 1:50 000:																																				
<table> <tr> <th>[cm]</th><th>V. - XI.</th><th>[cm]</th><th>XII. - IV.</th></tr> <tr> <td>340</td><td>15.09.2024</td><td>158</td><td>05.03.2009</td></tr> <tr> <td>255</td><td>25.06.2013</td><td></td><td></td></tr> <tr> <td>236</td><td>02.06.2010</td><td></td><td></td></tr> <tr> <td>236</td><td>14.10.2020</td><td></td><td></td></tr> <tr> <td>235</td><td>14.06.2020</td><td></td><td></td></tr> <tr> <td>219</td><td>21.06.2020</td><td></td><td></td></tr> <tr> <td>216</td><td>09.07.2021</td><td></td><td></td></tr> <tr> <td>195</td><td>29.06.2020</td><td></td><td></td></tr> </table>	[cm]	V. - XI.	[cm]	XII. - IV.	340	15.09.2024	158	05.03.2009	255	25.06.2013			236	02.06.2010			236	14.10.2020			235	14.06.2020			219	21.06.2020			216	09.07.2021			195	29.06.2020			
[cm]	V. - XI.	[cm]	XII. - IV.																																		
340	15.09.2024	158	05.03.2009																																		
255	25.06.2013																																				
236	02.06.2010																																				
236	14.10.2020																																				
235	14.06.2020																																				
219	21.06.2020																																				
216	09.07.2021																																				
195	29.06.2020																																				
Popis umístění profilu:																																					
most Luže - Zdislav, levý břeh																																					

jez Chroustovice na řece Novohradce v ř. km 15.981

Konzumpční křivka odtokového koryta pod jezem

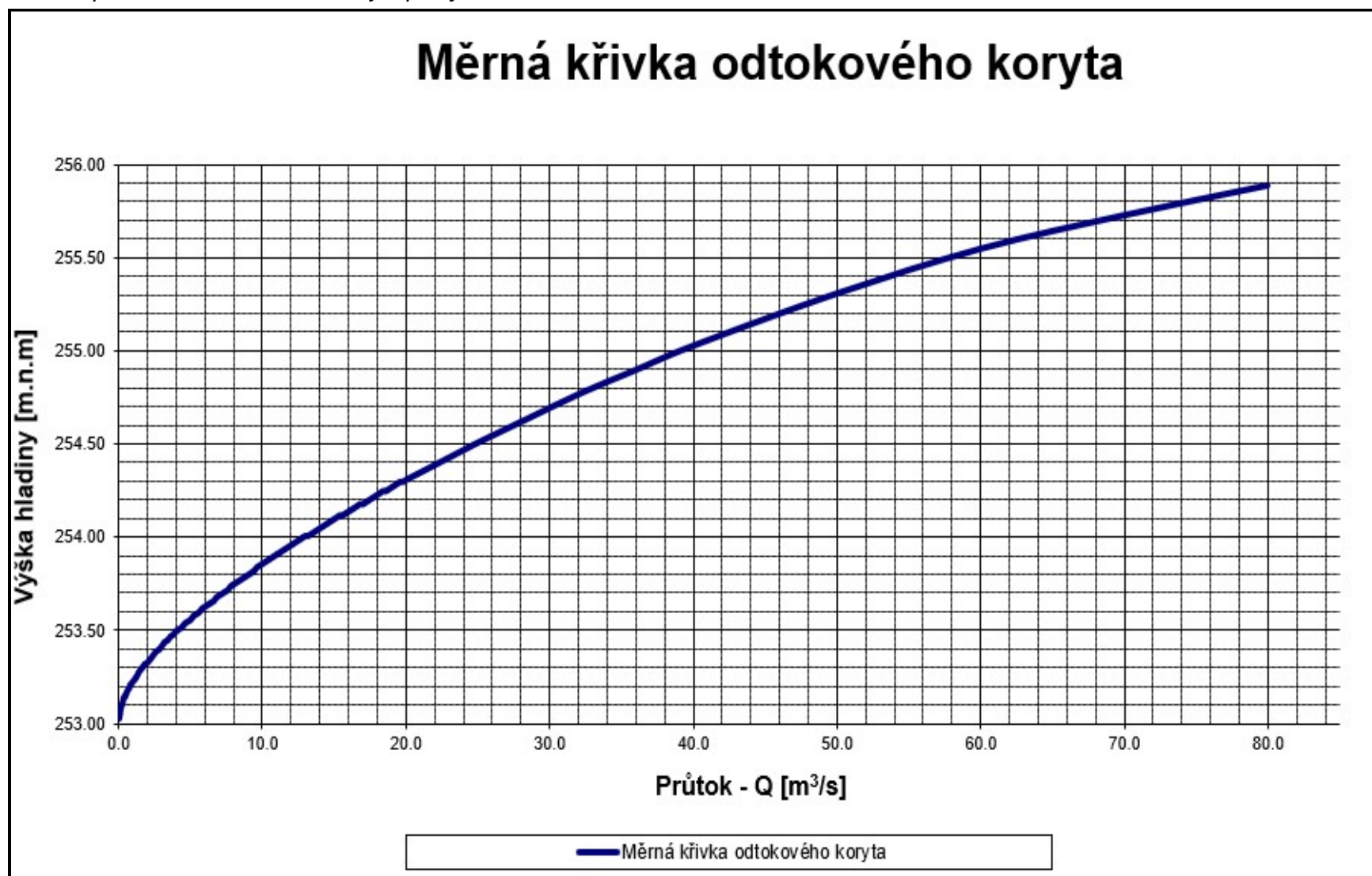

**UMÍSTĚNÍ ZAŘÍZENÍ STAVENIŠTĚ
S VYZNAČENÍM TRASY ÚSTUPOVÉ CESTY
1 : 500**

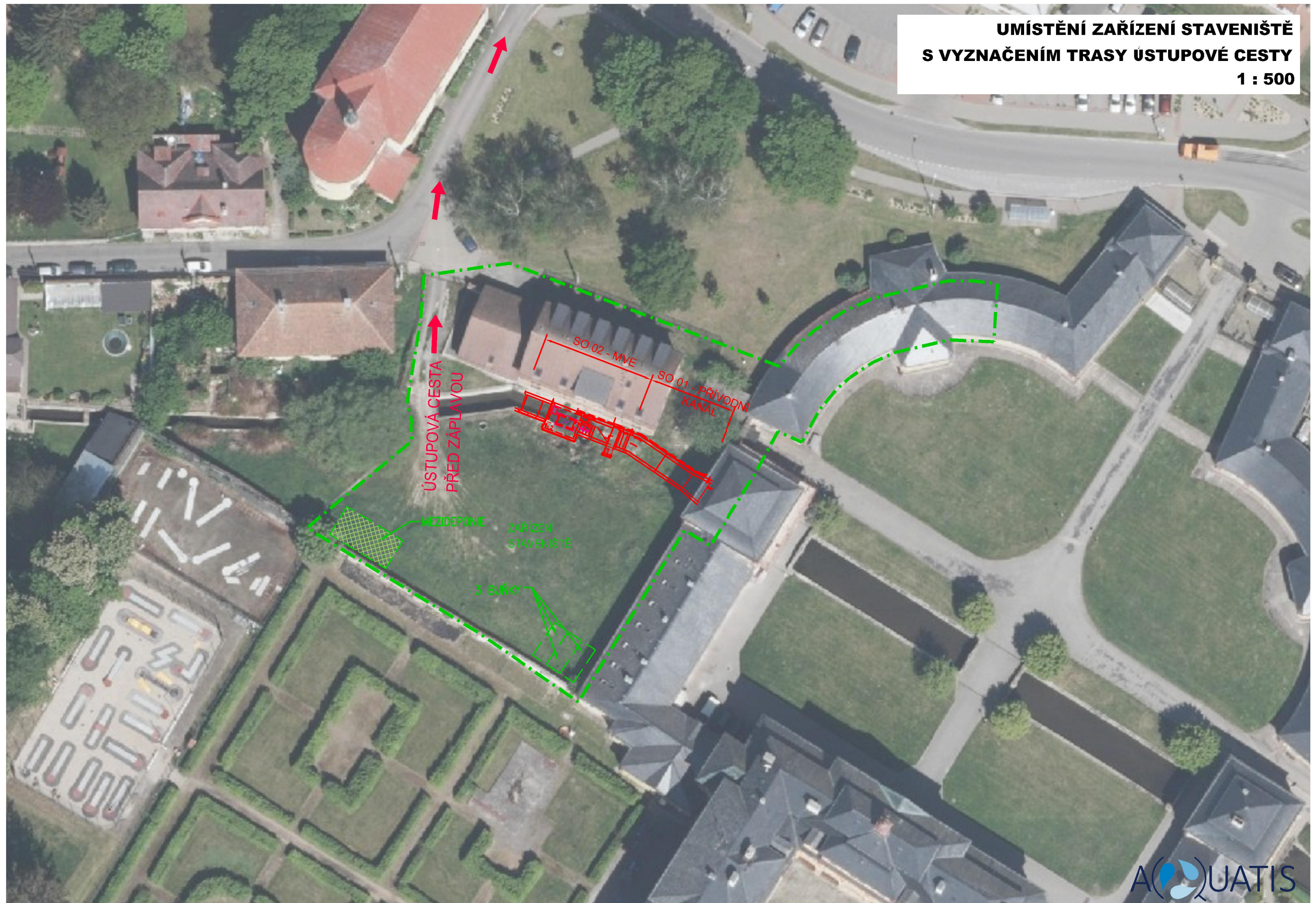

**VYZNAČENÍ TRASY ÚSTUPOVÉ CESTY
NA VTOKU DO NÁHONU
1 : 500**

ÚSTUPOVÁ CESTA
PŘED ZÁPLAVOU

Chroustovice

Stanoviště: náměstí Josefa Haška 93/, 53863 Chroustovice
Telefon: 469674196
E-mail: podatelna@obec-chroustovice.net

Příloha č.12 Povodňová komise městyse Chroustovice a města Chrudim

Jméno:	TLAPÁKOVÁ Marie	Funkce v komisi:	předseda	Telefon práce:	469 674 196
Adresa práce:	ÚM Chroustovice, náměstí Josefa Haška 93, 538 63	Funkce na pracovišti:	starostka	Mobil-veřejný:	725 091 026
E-mail:	m.tlapakova@obec-chroustovice.net	Poznámka:		Fax:	
Jméno:	BAČINOVÁ Michaela	Funkce v komisi:	místopředseda	Telefon práce:	469 674 277
Adresa práce:	ÚM Chroustovice, náměstí Josefa Haška 93, 538 63	Funkce na pracovišti:	referent hospodářské správy	Mobil-veřejný:	725 092 587
E-mail:	bacinova@obec-chroustovice.net	Poznámka:		Fax:	
Jméno:	BRANDA Martin	Funkce v komisi:	člen	Telefon práce:	
Adresa práce:	Technické služby Chroustovice, náměstí Josefa Haška 93, 538 63	Funkce na pracovišti:		Mobil-veřejný:	
E-mail:		Poznámka:		Fax:	
Jméno:	MRÁZEK Roman	Funkce v komisi:	člen	Telefon práce:	
Adresa práce:		Funkce na pracovišti:		Mobil-veřejný:	
E-mail:		Poznámka:		Fax:	
Jméno:	BARÁK Jiří	Funkce v komisi:	člen	Telefon práce:	
Adresa práce:	Turovská 218, Chroustovice	Funkce na pracovišti:	podnikatel	Mobil-veřejný:	737 745 342
E-mail:		Poznámka:		Fax:	
Jméno:	NOVOTNÁ Radka	Funkce v komisi:	člen	Telefon práce:	725 092 413
Adresa práce:	Úřad městyse Chroustovice	Funkce na pracovišti:		Mobil-veřejný:	725 092 413
E-mail:	novotna@obec-chroustovice.net	Poznámka:		Fax:	
Jméno:	MAZÁNKOVÁ Michaela	Funkce v komisi:	člen	Telefon práce:	725 092 413
Adresa práce:	Úřad městyse Chroustovice	Funkce na pracovišti:		Mobil-veřejný:	
E-mail:		Poznámka:		Fax:	
Jméno:	KOUČKÝ Karel	Funkce v komisi:	člen, velitel jednotky SDH	Telefon práce:	
Adresa práce:	ÚM Chroustovice, náměstí Josefa Haška 93, 538 63	Funkce na pracovišti:	místostarosta, velitel SDH	Mobil-veřejný:	
E-mail:		Poznámka:		Fax:	

ORP Chrudim

Stanoviště: Resselovo náměstí 77/, 53701 Chrudim
Telefon: 469657111
E-mail: urad@chrudim-city.cz

Jméno:	PILNÝ František Ing. MBA	Funkce v komisi:	předseda	Telefon práce:	469 657 141
Adresa práce:	MěÚ Chrudim, Resselovo náměstí 77, 537 01 Chrudim	Funkce na pracovišti:	starosta města Chrudim	Mobil-veřejný:	
E-mail:	frantisek.pilny@chrudim-city.cz	Poznámka:		Fax:	
Jméno:	LICHTENBERG Petr	Funkce v komisi:	zástupce předsedy	Telefon práce:	469 657 145
Adresa práce:	MěÚ Chrudim, Resselovo náměstí 77, 537 01 Chrudim	Funkce na pracovišti:	místostarosta	Mobil-veřejný:	
E-mail:	petr.lichtenberg@chrudim-city.cz	Poznámka:		Fax:	
Jméno:	COUFALOVÁ Lenka	Funkce v komisi:	tajemník	Telefon práce:	469 657 334
Adresa práce:	MěÚ Chrudim, Pardubická 67, 537 16 Chrudim	Funkce na pracovišti:	vedoucí odd. vodního hospodářství	Mobil-veřejný:	
E-mail:	lenka.coufalova@chrudim-city.cz	Poznámka:		Fax:	
Jméno:	DVOŘÁK Lukáš Bc.	Funkce v komisi:	člen	Telefon práce:	469 657 825
Adresa práce:	Městská policie, Resselovo náměstí 77, 537 16 Chrudim	Funkce na pracovišti:	vrchní strážník	Mobil-veřejný:	
E-mail:	lukas.dvorak@chrudim-city.cz	Poznámka:		Fax:	
Jméno:	KOZÁK Marek Bc., Mgr.	Funkce v komisi:	člen	Telefon práce:	469 657 660
Adresa práce:	MěÚ Chrudim, Pardubická 67, 537 16 Chrudim	Funkce na pracovišti:	ved. odd. kriz. řízení	Mobil-veřejný:	
E-mail:	marek.kozak@chrudim-city.cz	Poznámka:		Fax:	
Jméno:	KŮS Petr Mgr.	Funkce v komisi:	člen	Telefon práce:	469 657 333
Adresa práce:	MěÚ Chrudim, Pardubická 67, 537 16 Chrudim	Funkce na pracovišti:	referent odd. vodního hospodářství	Mobil-veřejný:	
E-mail:	petr.kus@chrudim-city.cz	Poznámka:		Fax:	
Jméno:	RYCHNOVSKÝ Ivo Ing.	Funkce v komisi:	člen	Telefon práce:	469 657 300

Adresa práce:	MěÚ Chrudim, Pardubická 67, 537 16 Chrudim	Funkce na pracovišti:	vedoucí Odboru Životního prostředí	Mobil-veřejný:	
E-mail:	ivo.rychnovsky@chrudim-city.cz	Poznámka:		Fax:	
Jméno:	MORAVEC Antonín plk., Ing.	Funkce v komisi:	člen	Telefon práce:	974 572 231
Adresa práce:	Policie České republiky - KŘP Pardubického kraje, Územní odbor Chrudim	Funkce na pracovišti:	vedoucí Územního odboru Chrudim	Mobil-veřejný:	602 171 458
E-mail:	antonin.moravec@pcr.cz	Poznámka:		Fax:	
Jméno:	VÁVRA Leoš plk., Ing.	Funkce v komisi:	člen	Telefon práce:	950 581 120
Adresa práce:	Topolská 569, 537 01 Chrudim	Funkce na pracovišti:	ředitel, HZS územní odbor Chrudim	Mobil-veřejný:	
E-mail:	leos.vavra@pak.izscr.cz	Poznámka:		Fax:	
Jméno:	KLIMEK Martin Ing.	Funkce v komisi:	člen	Telefon práce:	469 657 500
Adresa práce:	MěÚ Chrudim, Pardubická 67, 537 16 Chrudim	Funkce na pracovišti:	vedoucí Odboru dopravy	Mobil-veřejný:	
E-mail:	martin.klimek@chrudim-city.cz	Poznámka:		Fax:	
Jméno:	KLOBOUČNÍK Václav Ing.	Funkce v komisi:	člen	Telefon práce:	469 669 966
Adresa práce:	Vodárenská společnost Chrudim, a.s.	Funkce na pracovišti:	výrobně technický ředitel	Mobil-veřejný:	
E-mail:	baclav.kloboucnik@vshrudim.cz	Poznámka:		Fax:	
Jméno:	MODRÁČKOVÁ Jana Mgr.	Funkce v komisi:	člen	Telefon práce:	469 657 330
Adresa práce:	MěÚ Chrudim, Pardubická 67, 537 16 Chrudim	Funkce na pracovišti:	vodoprávní úřad, Odbor 6P, odd. vodního hospodářství	Mobil-veřejný:	
E-mail:	jana.modrackova@chrudim-city.cz	Poznámka:		Fax:	
Jméno:	PECINOVÁ Alena BBU.S.	Funkce v komisi:	člen	Telefon práce:	469 657 331
Adresa práce:	MěÚ Chrudim, Pardubická 67, 537 16 Chrudim	Funkce na pracovišti:	vodoprávní úřad, Odbor 6P, odd. vodního hospodářství	Mobil-veřejný:	
E-mail:	alena.pecinova@chrudim-city.cz	Poznámka:		Fax:	
Jméno:	KOREČEK Pavel Ing.	Funkce v komisi:	člen	Telefon práce:	603 899 891
Adresa práce:	Vodovody a kanalizace Chrudim, a.s.	Funkce na pracovišti:	ředitel	Mobil-veřejný:	
E-mail:	korecek@vakcr.cz	Poznámka:		Fax:	
Jméno:	NETOLICKÝ Martin Ing.	Funkce v komisi:	člen	Telefon práce:	734 322 133
Adresa práce:	Technické služby Chrudim 2000, spol. s r.o.	Funkce na pracovišti:	jednatel společnosti	Mobil-veřejný:	734 322 133
E-mail:	reditel@tschrudim.cz	Poznámka:		Fax:	
Jméno:	KOUDELA Karel Ing.	Funkce v komisi:	člen	Telefon práce:	466 868 240
Adresa práce:	Povodí Labe, státní podnik - Provozní středisko Pardubice	Funkce na pracovišti:	náměstek Povodí Labe, s.p. - závod Pardubice	Mobil-veřejný:	602 482 470
E-mail:	koudelak@pla.cz	Poznámka:		Fax:	
Jméno:	MICHEK Petr	Funkce v komisi:	člen	Telefon práce:	956 953 409
Adresa práce:	Lesy ČR, Přemyslova 1106/19, 500 08 Hradec Králové	Funkce na pracovišti:	správce toků rajonu 707	Mobil-veřejný:	725 409 539
E-mail:	petr.michkek@lesy-cr.cz	Poznámka:	Kostelec nad Orlicí, Vysoké Mýto, Holice, Pardubice, Chrudim	Fax:	

Krajská povodňová komise Pardubického kraje

Stanoviště: Komenského nám. 125/, 53211 Pardubice
Telefon: 466026111
E-mail: posta@pardubickykraj.cz

Jméno:	NETOLICKÝ Martin JUDr. Ph.D	Funkce v komisi:	předseda	Telefon práce:	466 026 114
Adresa práce:	Krajský úřad Pardubického kraje, Komenského nám. 125, 532 11 Pardubice	Funkce na pracovišti:	hejtman	Mobil-veřejný:	
E-mail:	martin.netolicky@pardubickykraj.cz	Poznámka:		Fax:	
Jméno:	KRČIL Miroslav Dis.	Funkce v komisi:	místopředseda	Telefon práce:	466 026 120
Adresa práce:	Pardubický kraj, Komenského náměstí 125, 53211 Pardubice	Funkce na pracovišti:	radní	Mobil-veřejný:	
E-mail:	miroslav.krčil@pardubickykraj.cz	Poznámka:		Fax:	
Jméno:	VLASÁK Martin Ing.	Funkce v komisi:	tajemník	Telefon práce:	466 026 350
Adresa práce:	Krajský úřad Pardubického kraje, Komenského náměstí 125, 532 11 Pardubice	Funkce na pracovišti:	vedoucí odboru ŽPZ	Mobil-veřejný:	604 793 568
E-mail:	martin.vlasak@pardubickykraj.cz	Poznámka:		Fax:	
Jméno:	ZÁLESKÝ Martin plk.Ing.	Funkce v komisi:	člen	Telefon práce:	950 570 060
Adresa práce:	HZS KŘ Pardubického kraje, Teplého 1526, 530 02 Pardubice	Funkce na pracovišti:	náměstek krajského ředitele	Mobil-veřejný:	
E-mail:	martin.zalesky@pak.izscr.cz	Poznámka:		Fax:	
Jméno:	KRATOCHVÍLOVÁ Jana Ing.	Funkce v komisi:	člen	Telefon práce:	469 326 637
Adresa práce:	Krajská hygienická stanice Pardubického kraje, Čáslavská 1146, 537 32 Chrudim	Funkce na pracovišti:	Vedoucí oddělení hygieny obecné a komunální	Mobil-veřejný:	
E-mail:	jana.kratochvilova@khspce.cz	Poznámka:		Fax:	

Jméno:	HOUDEK Miloslav plk., Mgr.	Funkce v komisi:	člen	Telefon práce:	974 561 221
Adresa práce:	Krajské ředitelství policie Pardubického kraje	Funkce na pracovišti:	náměstek ředitele	Mobil-veřejný:	
E-mail:	miloslav.houdek@pcr.cz	Poznámka:		Fax:	
Jméno:	MORKUS Zbyněk Ing.	Funkce v komisi:	člen	Telefon práce:	956 953 201
Adresa práce:	Přemyslova 1106/19, 500 08 Hradec Králové	Funkce na pracovišti:	Vedoucí ST	Mobil-veřejný:	602 773 445
E-mail:	zbynek.morkus@lesycr.cz	Poznámka:		Fax:	
Jméno:	TRUNOVSKÝ Kamil prap.	Funkce v komisi:	člen	Telefon práce:	
Adresa práce:	KVV Pardubice	Funkce na pracovišti:	Vedoucí odd. obranných příprav	Mobil-veřejný:	
E-mail:	kvv.pardubice@army.cz	Poznámka:		Fax:	
Jméno:	VAŠÁK Zdeněk Ing.	Funkce v komisi:	člen	Telefon práce:	466 052 710
Adresa práce:	Správa a údržba silnic Pardubického kraje, Doubravice 98, 533 53 Pardubice	Funkce na pracovišti:	Ředitel SÚS Pardubického kraje	Mobil-veřejný:	
E-mail:	zdenek.vasak@suspk.cz	Poznámka:		Fax:	
Jméno:	MICHALOVICH Petr Ing.	Funkce v komisi:	člen	Telefon práce:	466 868 200
Adresa práce:	Závod Pardubice, Cihelna 135, 530 09 Pardubice	Funkce na pracovišti:	Úsek generálního ředitele	Mobil-veřejný:	
E-mail:	michalovichp@pla.cz	Poznámka:		Fax:	466 415 301
Jméno:	BRUNOVÁ Drahomíra Ing.	Funkce v komisi:	člen	Telefon práce:	466 026 476
Adresa práce:	Krajský úřad Pardubického kraje, Komenského nám. 125, 532 11 Pardubice	Funkce na pracovišti:	Vedoucí oddělení vodního hospodářství	Mobil-veřejný:	
E-mail:	drahomira.brunova@pardubickykraj.cz	Poznámka:		Fax:	
Jméno:	DĚRDA Zdeněk Ing.	Funkce v komisi:	člen	Telefon práce:	585 711 216
Adresa práce:	Povodí Moravy s. p., U Dětského domova 263, 772 11 Olomouc	Funkce na pracovišti:	ředitel závodu Horní Morava	Mobil-veřejný:	
E-mail:	derda@pmo.cz	Poznámka:		Fax:	
Jméno:	BOŇATOVSKÝ Aleš Ing.	Funkce v komisi:	člen	Telefon práce:	466 026 173
Adresa práce:	Krajský úřad Pardubického kraje, Komenského nám. 125, 532 11 Pardubice	Funkce na pracovišti:	vedoucí odboru krizového řízení	Mobil-veřejný:	
E-mail:	ales.bonатовsky@pardubickykraj.cz	Poznámka:		Fax:	466 026 386
Jméno:	POZLER Roman Mgr.	Funkce v komisi:	člen	Telefon práce:	495 705 010
Adresa práce:	ČHMÚ Hradec Králové, Dvorská 410/102, 503 11 Hradec Králové - Svobodné Dvory	Funkce na pracovišti:	ředitel pobočky ČHMÚ Hradec Králové	Mobil-veřejný:	
E-mail:	roman.pozler@chmi.cz	Poznámka:		Fax:	
Jméno:	SLAVÍK Jan Ing., Bc.	Funkce v komisi:	člen	Telefon práce:	466 026 122
Adresa práce:	Krajský úřad Pardubického kraje, Komenského nám. 125, 532 11 Pardubice	Funkce na pracovišti:	ředitel úřadu	Mobil-veřejný:	
E-mail:	jan.slavik@pardubickykraj.cz	Poznámka:		Fax:	

Ústřední povodňová komise

Stanoviště:
Telefon:
E-mail:

Vršovická 1442/65, 10000 Praha
267121111
povodnova_sluzba@mzp.cz

Jméno:	HLADÍK Petr Mgr.	Funkce v komisi:	předseda	Telefon práce:	
Adresa práce:	MŽP, Vršovická 1442/65, Praha 10, 100 10	Funkce na pracovišti:	ministr životního prostředí	Mobil-veřejný:	
E-mail:	kancelarm@mzp.cz	Poznámka:		Fax:	
Jméno:	RAKUŠAN Vít Mgr., Bc.	Funkce v komisi:	místopředseda	Telefon práce:	974 833 151
Adresa práce:	Ministerstvo vnitra, Nad štolou 3, 17034 Praha 7	Funkce na pracovišti:	1. místopředseda vlády a ministr vnitra	Mobil-veřejný:	
E-mail:	ministr@mvcz.cz, sekretariat:jirina.holubova@mvcz.cz,	Poznámka:	sekretariat:jana.svobodova@mvcz.cz, barbora.ilkova@mvcz.cz	Fax:	
Jméno:	PTÁK Martin Mgr.	Funkce v komisi:	tajemník	Telefon práce:	267 122 996
Adresa práce:	Ministerstvo životního prostředí, Vršovická 65,100 10 Praha 10	Funkce na pracovišti:	ředitel odboru ochrany vod	Mobil-veřejný:	725 786 448
E-mail:	martin.ptak@mzp.gov.cz	Poznámka:		Fax:	
Jméno:	ŠTĚDRÝ Rudolf Ing. , M.A.	Funkce v komisi:	člen	Telefon práce:	
Adresa práce:	Ministerstvo obrany, Tychonova 1, 160 01 Praha 6	Funkce na pracovišti:	ředitel odboru krizového řízení sekce obranné politiky a strategie Ministerstva obrany	Mobil-veřejný:	
E-mail:	rudolf.stedry@mo.gov.cz	Poznámka:		Fax:	
Jméno:	SCHNEIDER Jan Ing.	Funkce v komisi:	člen	Telefon práce:	224 864 488
Adresa práce:	Ministerstvo pro místní rozvoj ČR, Staroměstské náměstí 6, 110 15 Praha 1	Funkce na pracovišti:	vrchní ředitel sekce regionální politiky, politiky bydlení a sociálního začleňování	Mobil-veřejný:	
E-mail:	jan.schneider@mmr.gov.cz	Poznámka:		Fax:	

Jméno:	MACKOVÁ Barbora MUDr. , MHA	Funkce v komisi:	člen	Telefon práce:	224 972 433
Adresa práce:	Ministerstvo zdravotnictví ČR, Palackého 375/4, 128 00 Praha 2	Funkce na pracovišti:	hlavní hygienička ČR s postavením vrchní ředitelky pro ochranu a podporu veřejného zdraví MZd	Mobil-veřejný:	
E-mail:	barbora.mackova@mzcr.cz	Poznámka:		Fax:	

Jméno:	VÝBORNÝ Marek Mgr.	Funkce v komisi:	člen	Telefon práce:	221 812 333
Adresa práce:	Ministerstvo zemědělství, Těšnov 17, 188 10 Praha 1	Funkce na pracovišti:	ministr	Mobil-veřejný:	
E-mail:	marek.vyborny@mze.gov.cz,vybornym@psp.cz,mv@marekvyborny.cz	Poznámka:		Fax:	222 315 725

Jméno:	VLČEK Vladimír genpor., Ing. Ph.D., MBA	Funkce v komisi:	člen	Telefon práce:	950 819 230
Adresa práce:	Ministerstvo vnitra, Nad štolou 3, 17034 Praha 7	Funkce na pracovišti:	generální ředitel HZS ČR	Mobil-veřejný:	
E-mail:	vladimir.vlcek@hzscr.cz,sekretariatgr.grh@hzscr.cz	Poznámka:		Fax:	

Jméno:	FEIX Miroslav Ing. brig., gen., , M.S.	Funkce v komisi:	člen	Telefon práce:	973 217 502
Adresa práce:	Ministerstvo obrany, Tychonova 1, 160 01 Praha 6	Funkce na pracovišti:	ředitel sekce plánování schopností MO	Mobil-veřejný:	
E-mail:	feixm@army.cz	Poznámka:	fax stálá směna COC VeOper	Fax:	973 212 076

Jméno:	KENDÍK Aleš Ing.	Funkce v komisi:	člen	Telefon práce:	221 812 240
Adresa práce:	Ministerstvo zemědělství, Těšnov 65/17, Praha 1, 11000	Funkce na pracovišti:	vrchní ředitel pro řízení sekce vodního hospodářství	Mobil-veřejný:	
E-mail:	ales.kendik@mze.gov.cz	Poznámka:		Fax:	

Jméno:	KEJLOVÁ Eva Mgr., Ing.	Funkce v komisi:	člen	Telefon práce:	257 043 126
Adresa práce:	Ministerstvo financí, Letenská 15, 118 10 Praha 1	Funkce na pracovišti:	státní tajemnice	Mobil-veřejný:	
E-mail:	Eva.Kejlova@mfcrcz	Poznámka:		Fax:	

Pracovní štáb Ústřední povodňové komise

Stanoviště: Vršovická 1442/65, 10010 Hlavní město Praha
Telefon: 267121111
E-mail: povodnova_sluzba@mzp.cz

Jméno:	PTÁK Martin Mgr.	Funkce v komisi:	vedoucí pracovního štábu	Telefon práce:	267 122 996
Adresa práce:	Ministerstvo životního prostředí, Vršovická 65,100 10 Praha 10	Funkce na pracovišti:	ředitel odboru ochrany vod	Mobil-veřejný:	725 786 448
E-mail:	martin.ptak@mzp.gov.cz	Poznámka:		Fax:	

Jméno:	LEIGNER Martin plk., Ing.	Funkce v komisi:	zástupce vedoucího pracovního štábu	Telefon práce:	950 819 710
Adresa práce:	MV - GŘ HZS, Kloknerova 26, 148 01 Praha 4	Funkce na pracovišti:	ředitel odboru IZS a jednotek PO	Mobil-veřejný:	
E-mail:	martin.legner@hzscr.cz	Poznámka:		Fax:	

Jméno:	TEJKALOVÁ Jana Mgr., Ing.	Funkce v komisi:	zástupce vedoucího pracovního štábu	Telefon práce:	267 122 056
Adresa práce:	Vršovická 1442/6, Praha 10	Funkce na pracovišti:	vedoucí oddělení mezinárodní spolupráce, plánování a ochrany před povodněmi a zástupkyně ředitele odboru ochrany vod	Mobil-veřejný:	
E-mail:	jana.tejkalova@mzp.gov.cz	Poznámka:		Fax:	

Jméno:	MOTTLOVÁ Ivona Mgr.	Funkce v komisi:	člen pracovního štábu	Telefon práce:	257 042 837
Adresa práce:	Ministerstvo financí, Letenská 15, 118 10 Praha 1	Funkce na pracovišti:	vedoucí oddělení Legislativa a metodika ÚSC	Mobil-veřejný:	
E-mail:	ivona.mottlova@mfcrcz	Poznámka:		Fax:	

Jméno:	KAČABOVÁ Pavla RNDr.	Funkce v komisi:	člen pracovního štábu	Telefon práce:	234 154 026
Adresa práce:	MMR, Staroměstské náměstí 6 110 15 Praha 1	Funkce na pracovišti:	Odbor strategií a analýz regionální politiky a politiky bydlení, odd. rozvoje venkova	Mobil-veřejný:	
E-mail:	pavla.kacabova@mmr.gov.cz	Poznámka:		Fax:	

Jméno:	PELIKÁN Václav plk., JUDr.	Funkce v komisi:	člen pracovního štábu	Telefon práce:	974 834 665
Adresa práce:	Policejní prezidium ČR, Strojnická 27, 170 89 Praha 7	Funkce na pracovišti:	oddělení krizového řízení Policejního prezidia České republiky	Mobil-veřejný:	
E-mail:	vaclav.pelikan@pcrcz	Poznámka:		Fax:	

Jméno:	WILDOVÁ Pavla Mgr. Ph.D.	Funkce v komisi:	člen pracovního štábu	Telefon práce:	224 972 979
Adresa práce:	Ministerstvo zdravotnictví	Funkce na pracovišti:	odbor ochrany veřejného zdraví	Mobil-veřejný:	
E-mail:	pavla.wildova@mzd.gov.cz	Poznámka:	Záložní kontakt: +420 724 910 766, Ing. Marek MICHNA - odd. hygieny obecné a komunální	Fax:	

Jméno:	SMRŽ Petr Ing.	Funkce v komisi:	člen pracovního štábu	Telefon práce:	221 408 326
Adresa práce:	Vodní díla - TBD, a.s., Hybernská 1617/40, 110 00 Praha 1	Funkce na pracovišti:	ředitel	Mobil-veřejný:	
E-mail:	smrz@vdtbd.cz	Poznámka:	sekretariát: 222 241 362	Fax:	

Jméno:	DOUBRAVA Vladan plk., Ing.	Funkce v komisi:	člen pracovního štábu	Telefon práce:	973 217 145
---------------	----------------------------	-------------------------	-----------------------	-----------------------	-------------

Adresa práce:	Ministerstvo obrany ČR, Tychonova 1, 160 01 Praha 6	Funkce na pracovišti:	vedoucí oddělení krizového řízení operačního odboru sekce plánování schopností MO	Mobil-veřejný:	
E-mail:	vladan.doubrava@mo.gov.cz	Poznámka:	fax stálá směna VeOper	Fax:	973 212 076

Jméno:	BÍLÝ Roman plk., Ing.	Funkce v komisi:	člen pracovního štábu	Telefon práce:	950 819 720
Adresa práce:	MV - GŘ HZS ČR	Funkce na pracovišti:	ředitel odboru operačního řízení	Mobil-veřejný:	
E-mail:	roman.bily@hzscr.cz	Poznámka:	tel. - pracoviště také 950 819 820	Fax:	224 232 321

Jméno:	JANULÍKOVÁ Věra Mgr.	Funkce v komisi:	člen pracovního štábu	Telefon práce:	225 131 082
Adresa práce:	Ministerstvo dopravy, nábf. Ludvíka Svobody 1222/12, 110 15 Praha 1	Funkce na pracovišti:	Odbor bezpečnostní – Oddělení krizového řízení	Mobil-veřejný:	
E-mail:	vera.janulikova@mdcr.cz	Poznámka:		Fax:	225 131 118

Jméno:	DAŇHELKA Jan RNDr. Ph.D.	Funkce v komisi:	člen pracovního štábu	Telefon práce:	244 032 300
Adresa práce:	ČHMÚ, Praha	Funkce na pracovišti:	ředitel pro hydrologii	Mobil-veřejný:	
E-mail:	jan.danhelka@chmi.cz	Poznámka:		Fax:	244 032 342

Jméno:	POKORNÝ Daniel Ing.	Funkce v komisi:	člen pracovního štábu	Telefon práce:	221 812 567
Adresa práce:	Ministerstvo zemědělství, Těšnov 17, 117 05 Praha	Funkce na pracovišti:	ředitel odboru vodohospodářské politiky Záložní kontakt tel. 221 812 486 -	Mobil-veřejný:	
E-mail:	daniel.pokorny@mze.gov.cz	Poznámka:	sekretariát odboru státní správy ve VH a správy povodí	Fax:	221 812 964

Příloha č.13

FOTOPŘÍLOHA



Stávající nedokončený objekt (hrubá stavba) č.p. 88, před kterým bude vybudována MVE



Pohled na stávající náhon



Pozůstatky konstrukcí původního Chroustovického mlýna (započaté opravy)

V tomto místě bude umístěna nová MVE



V místě zatrubnění bude vytvořeno otevřené koryto náhonu



Pohled na stávající náhon a stavidlový uzávěr na vtoku do náhonu



Vtok do náhonu z řeky Novohradky a stávající jez na řece Novohradce

Příloha č.14

[illegible]

Příloha č.15

[illegible]