PROJEKCE - FRIŠ s.r.o.
Lidická 404
56002 Česká Třebová

naše značka	vyřizuje	datum
5001431103	Eva Strnadová	05.01.2017

Věc:
Transformace DOZP, DPH Žampach - Letohrad

K.ú. - p.č.: Letohrad- poze p.p.č. 413/94, 413/41

Stavebník: Pardubický kraj , Komenského náměstí 125 , 53002 Pardubice

Účel stanoviska: Povolení stavby - stavební režim

GasNet, s.r.o., jako provozovatel distribuční soustavy (PDS) a technické infrastruktury, zastoupený GridServices, s.r.o., vydává toto stanovisko:

Upozorňujeme, že v zájmovém území je v současné době připravována výstavba plynárenského zařízení a plynovodních přípojek, které nebylo dosud převzato do provozování.
Je nutná koordinace stavby. Investorem je Město Letohrad.
Dále upozorňujeme, že na plánované plynovody a plynovodní přípojky se již po vydání územního rozhodnutí vztahují OCHRANNÁ PÁSMA (dle čl. 225 zákona č. 670/2004 Sb. - doplněním § 68 zákona č. 58/2000 Sb.)

Požadavek na zřízení nového odběrného místa plynu musí být před vydáním příslušného rozhodnutí projednán prostřednictvím kontaktních míst společnosti innogy Zákaznické služby, s.r.o. nebo Zákaznické linky 840 11 33 55.
Pro uvedenou stavbu je nutno doložit projektovou dokumentaci. Informace o případném napojení, rekonstrukcích a přeložení našich sítí a následné vyjádření k PD podá pracovník odboru operativní správy sítí GridServices, s.r.o.
- http://www.gasnet.cz/cs/kontaktni-system/
Formulář žádosti o připojení k distribuční soustavě včetně pokynů je dostupný na adrese (KONTAKT: https://dpo.gasnet.cz/zadost-o-pripojeni/duvod-zadosti/

- Při realizaci stavby je nutno dodržovat veškerá pravidla stanovená pro práce v ochranném pásmu (OP) plynárenského zařízení a plynovodních přípojek, které činí 1 m na každou stranu měřeno kolmo od osy plynovodu a přípojek. V tomto pásmu nesmí být umísťovány žádné nadzemní stavby, prováděna skládka materiálu a výšková úprava terénu. Veškeré stavební práce budou prováděny v OP výhradně ručním způsobem a musí být vykonávány tak, aby v žádném případě nenarušily bezpečný provoz uvedených plynárenských zařízení a plynovodních přípojek.
- Při souběhu a křížení IS požadujeme dodržet ČSN 73 6005, TPG 702 01, TPG 702 04, zákon č.458/2000 Sb., případně další předpisy a ČSN související s uvedenou stavbou.
- Pokud stavba vyvolá výškovou nebo směrovou úpravu trasy plynárenského zařízení, bude zpracována PD přeložek plynárenských zařízení. Info a následné stanovisko k přeložce:
http://www.gridservices.cz/ds-kontaktni-system/.
- Před začátkem stavby musí být v místech dotyku stavby poloha plynárenského potrubí vytyčena a v případě potřeby ověřena ručně kopanými sondami:http://www.gridservices.cz/ds-online-vytyceni-pz/.

V rozsahu této stavby souhlasíme s povolením stavby dle zákona 183/2006 Sb. ve znění pozdějších předpisů. Tento souhlas platí pro územní řízení, řízení o územním souhlasu, veřejnoprávní smlouvy pro umístění stavby, zjednodušené územní řízení, ohlášení, stavební řízení, společné územní a stavební řízení, veřejnoprávní smlouvu o provedení stavby nebo oznámení stavebního záměru s certifikátem autorizovaného inspektora.

V zájmovém území se mohou nacházet plynárenská zařízení jiných vlastníků či správců, případně i dlouhodobě nefunkční/neprovozovaná plynárenská zařízení bez dostupných informací o jejich poloze a vlastnictví.

GridServices, s.r.o.

Plynárenská 499/1
Zábrdovice
602 00 Brno
T +420532221111
F +420545578571
E info@gridservices.cz
I www.gridservices.cz
IČ: 27935311
DIČ: CZ27935311

Zapsán do obchodního rejstříku:
Krajský soud v Brně
oddíl C, vložka 57165
26.07.2007

Bankovní spojení:
Československá obchodní banka, a.s.
Číslo účtu: 17837923
Kód banky: 0300

Plynárenské zařízení a plynovodní přípojky jsou dle ust. § 2925 zákona č. 89/2012 Sb., občanského zákoníku, provozovány jako zařízení zvlášť nebezpečné a z tohoto důvodu jsou chráněny ochranným pásmem dle zákona č.458/2000 Sb. ve znění pozdějších předpisů.

Nedodržení podmínek uvedených v tomto stanovisku zakládá odpovědnost stavebníka za vzniklé škody.

Rozsah ochranného pásma je stanoven v zákoně 458/2000 Sb. ve znění pozdějších předpisů.

Při realizaci uvedené stavby budou dodrženy podmínky pro provádění stavební činnosti:

1) Za stavební činnosti se pro účely tohoto stanoviska považují všechny činnosti prováděné v ochranném pásmu plynárenského zařízení a plynovodních přípojek (tzn. i bezvýkopové technologie a terénní úpravy) a činnosti mimo ochranné pásmo, pokud by takové činnosti mohly ohrozit bezpečnost a spolehlivost plynárenského zařízení a plynovodních přípojek (např. trhací práce, sesuvy půdy, vibrace, apod.).

2) Stavební činnosti je možné realizovat pouze při dodržení podmínek stanovených v tomto stanovisku. Nebudou-li tyto podmínky dodrženy, budou stavební činnosti, považovány dle § 68 zákona č.458/2000 Sb. ve znění pozdějších předpisů za činnost bez našeho předchozího souhlasu. Při každé změně projektu nebo stavby (zejména trasy navrhovaných inženýrských sítí) je nutné požádat o nové stanovisko k této změně.

3) Před zahájením stavební činnosti bude provedeno vytyčení trasy a přesné určení uložení plynárenského zařízení a plynovodních přípojek. Vytyčení trasy provede příslušná provozní oblast (formulář a kontakt naleznete na www.gridservices.cz nebo NONSTOP zákaznická linka 800 11 33 55). Při žádosti uvede žadatel naši značku (číslo jednací) uvedenou v úvodu tohoto stanoviska. O provedeném vytyčení trasy bude sepsán protokol. Přesné určení uložení plynárenského zařízení a plynovodních přípojek je povinen provést stavebník na svůj náklad. Bez vytyčení trasy a přesného určení uložení plynárenského zařízení a plynovodních přípojek stavebníkem nesmí být vlastní stavební činnosti zahájeny. Vytyčení plynárenského zařízení a plynovodních přípojek považujeme za zahájení stavební činnosti.

4) Bude dodržena mj. ČSN 73 6005, TPG 702 04, zákon č.458/2000 Sb. ve znění pozdějších předpisů, případně další předpisy související s uvedenou stavbou.

5) Pracovníci provádějící stavební činnosti budou prokazatelně seznámeni s polohou plynárenského zařízení a plynovodních přípojek, rozsahem ochranného pásma a těmito podmínkami.

6) Při provádění stavební činnosti, vč. přesného určení uložení plynárenského zařízení je stavebník povinen učinit taková opatření, aby nedošlo k poškození plynárenského zařízení a plynovodních přípojek nebo ovlivnění jejich bezpečnosti a spolehlivosti provozu. Nebude použito nevhodného nářadí, zemina bude těžena pouze ručně bez použití pneumatických, elektrických, bateriových a motorových nářadí.

7) Odkryté plynárenské zařízení a plynovodní přípojky budou v průběhu nebo při přerušení stavební činnosti řádně zabezpečeny proti jejich poškození.

8) V případě použití bezvýkopových technologií (např. protlaku) bude před zahájením stavební činnosti provedeno úplné obnažení plynárenského zařízení a plynovodních přípojek v místě křížení na náklady stavebníka. V případě, že nebude tato podmínka dodržena, nesmí být použita bezvýkopová technologie.

9) Stavebník je povinen neprodleně oznámit každé i sebemenší poškození plynárenského zařízení nebo plynovodních přípojek (vč. izolace, signalizačního vodiče, výstražné fólie atd.) na telefon 1239.

10) Před provedením zásypu výkopu bude provedena kontrola dodržení podmínek stanovených pro stavební činnosti, kontrola plynárenského zařízení a plynovodních přípojek. Kontrolu provede příslušná provozní oblast (formulář a kontakt naleznete na www.gridservices.cz nebo NONSTOP zákaznická linka 800 11 33 55). Při žádosti uvede žadatel naši značku (číslo jednací) uvedenou v úvodu tohoto stanoviska. Povinnost kontroly se vztahuje i na plynárenské zařízení, které nebylo odhaleno. O provedené kontrole bude sepsán protokol. Bez provedené kontroly nesmí být plynárenské zařízení a plynovodní přípojky zasypány. V případě, že nebudou dodrženy výše uvedené podmínky, je stavebník povinen na základě výzvy provozovatele plynárenského zařízení a plynovodních přípojek, nebo jeho zástupce doložit průkaznou dokumentaci o nepoškození plynárenského zařízení a plynovodních přípojek během výstavby nebo provést na své náklady kontrolní sondy v místě styku stavby s plynárenským zařízením a plynovodními přípojkami.

11) Plynárenské zařízení a plynovodní přípojky budou před zásypem výkopu řádně podsypány a obsypány těženým pískem, bude provedeno zhutnění a bude osazena výstražná fólie žluté barvy, vše v souladu s ČSN EN 12007-1-4, TPG 702 01, TPG 702 04.

12) Neprodleně po skončení stavební činnosti budou řádně osazeny všechny poklopy a nadzemní prvky plynárenského zařízení a plynovodních přípojek.
13) Poklopy uzávěrů a ostatních armatur na plynárenském zařízení a plynovodních přípojkách, vč. hlavních uzávěrů plynu (HUP) na odběrném plynovém zařízení udržovat stále přístupné a funkční po celou dobu trvání stavební činnosti.

14) Případné zřizování staveniště, skladování materiálů, stavebních strojů apod. bude realizováno mimo ochranné pásmo plynárenského zařízení a plynovodních přípojek (není-li ve stanovisku uvedeno jinak).

15) Bude zachována hloubka uložení plynárenského zařízení a plynovodních přípojek (není-li ve stanovisku uvedeno jinak).

16) Při použití nákladních vozidel, stavebních strojů a mechanismů zabezpečit případný přejezd přes plynárenské zařízení a plynovodní přípojky uložením panelů v místě přejezdu plynárenského zařízení.

Platí pouze pro území vyznačené v příloze tohoto stanoviska a to 24 měsíců ode dne jeho vydání.

V případě dotčení pozemku v majetku společnosti GasNet, s.r.o. je třeba dále projednat smluvní vztah k tomuto pozemku. Kontakt na projednání naleznete na adrese www.gasnet.cz/cs/kontaktni-system/, činnost "Smluvní vztahy - pozemky a budovy plynárenských zařízení", případně na NONSTOP zákaznické lince 800 11 33 55.

Za správnost a úplnost dokumentace předložené s žádostí včetně jejího souladu s platnými předpisy plně zodpovídá její zpracovatel. Stanovisko nenahrazuje případná další stanoviska k jiným částem stavby.

V případě další korespondence nebo jednání (např. změna stavby) uvádějte naši značku - 5001431103 a datum tohoto stanoviska. Kontakty jsou k dispozici na www.gridservices.cz nebo NONSTOP zákaznická linka 800 11 33 55.

GasNet, s.r.o.
zastoupená společností GridServices, s.r.o., IČ 279 35 311
Eva Strnadová
technik externích požadavků
odbor zpracování externích požadavků
+420495060562
eva.strnadova@innogy.com

Přílohy: Orientační zákres plynárenského zařízení, Detailní zákres plynárenského zařízení, Ověřená příloha žadatele, Ověřená příloha žadatele, Ověřená příloha žadatele

Příloha: Orientační zákres plynárenského zařízení. Tato příloha je nedílnou součástí stanoviska č. 5001431103 ze dne 05.01.2017.

Provozovatel DS: GasNet, s.r.o.; Stavebník: Pardubický kraj , Komenského náměstí 125 , 53002 Pardubice. K.ú.: Letohrad- poze p.p.č. 413/94, 413/41.

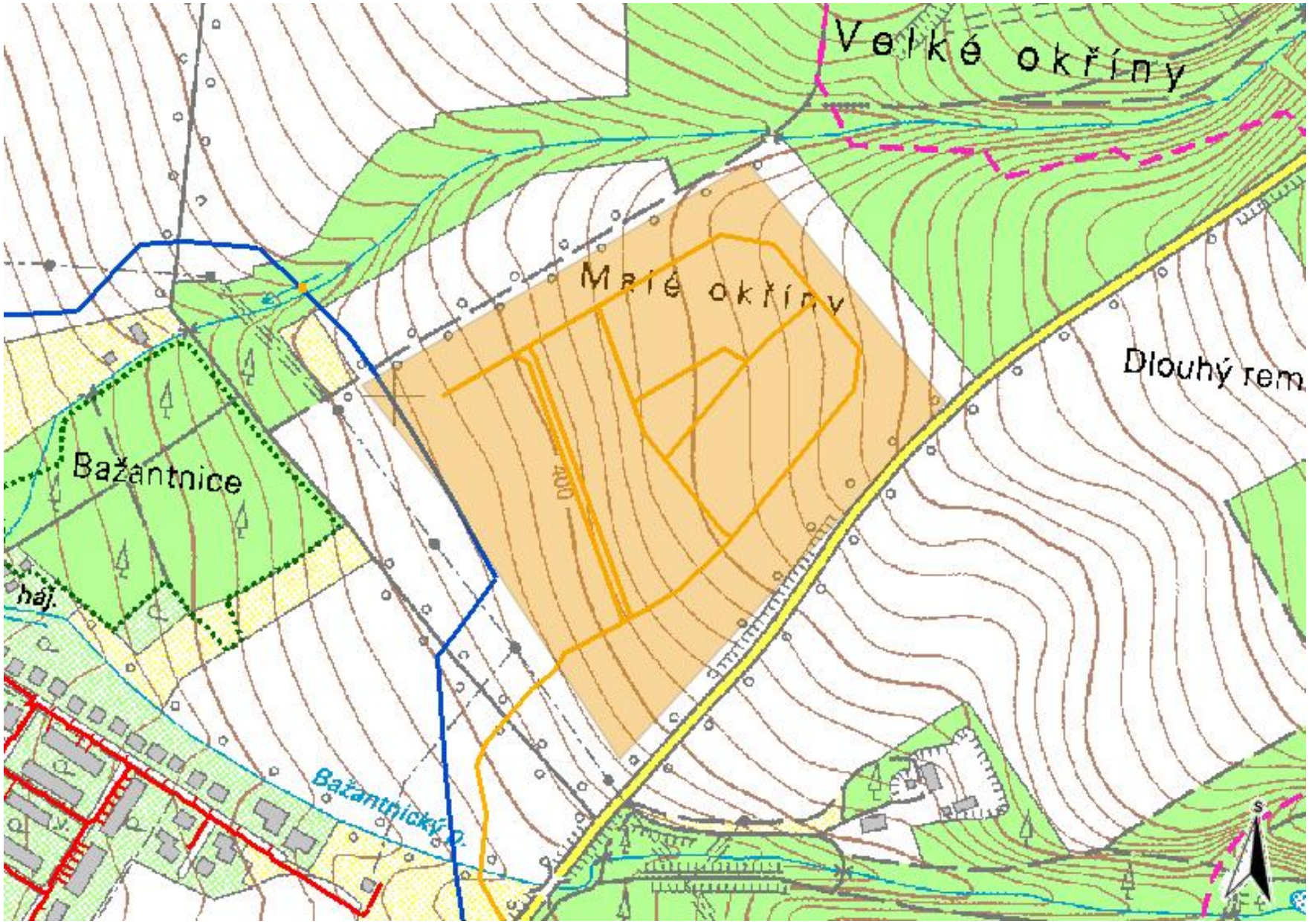

Legenda:

	linie plynovodu
	NTL
	STL
	VTL
	VVTL
	nefunkční
	výstavba
	regulační stanice
	ochranné zařízení
	kabel
	elektropřípojka
	kabel protikorozní ochrany
	anodové uzemnění
	stanice katodové ochrany

Příloha: Detailní zákres plynárenského zařízení. Tato příloha je nedílnou součástí stanoviska č. 5001431103 ze dne 05.01.2017.

Provozovatel DS: GasNet, s.r.o.; Stavebník: Pardubický kraj , Komenského náměstí 125 , 53002 Pardubice. K.ú.: Letohrad- poze p.p.č. 413/94, 413/41.

Legenda:

	linie plynovodu
	NTL
	STL
	VTL
	VVTL
	nefunkční
	výstavba
	regulační stanice
	ochranné zařízení
	kabel
	elektropřípojka
	kabel protikorozní ochrany
	anodové uzemnění
	stanice katodové ochrany

Příloha: Detailní zákres plynárenského zařízení. Tato příloha je nedílnou součástí stanoviska č. 5001431103 ze dne 05.01.2017.

Provozovatel DS: GasNet, s.r.o.; Stavebník: Pardubický kraj , Komenského náměstí 125 , 53002 Pardubice. K.ú.: Letohrad- poze p.p.č. 413/94, 413/41.

GridServices, s.r.o.

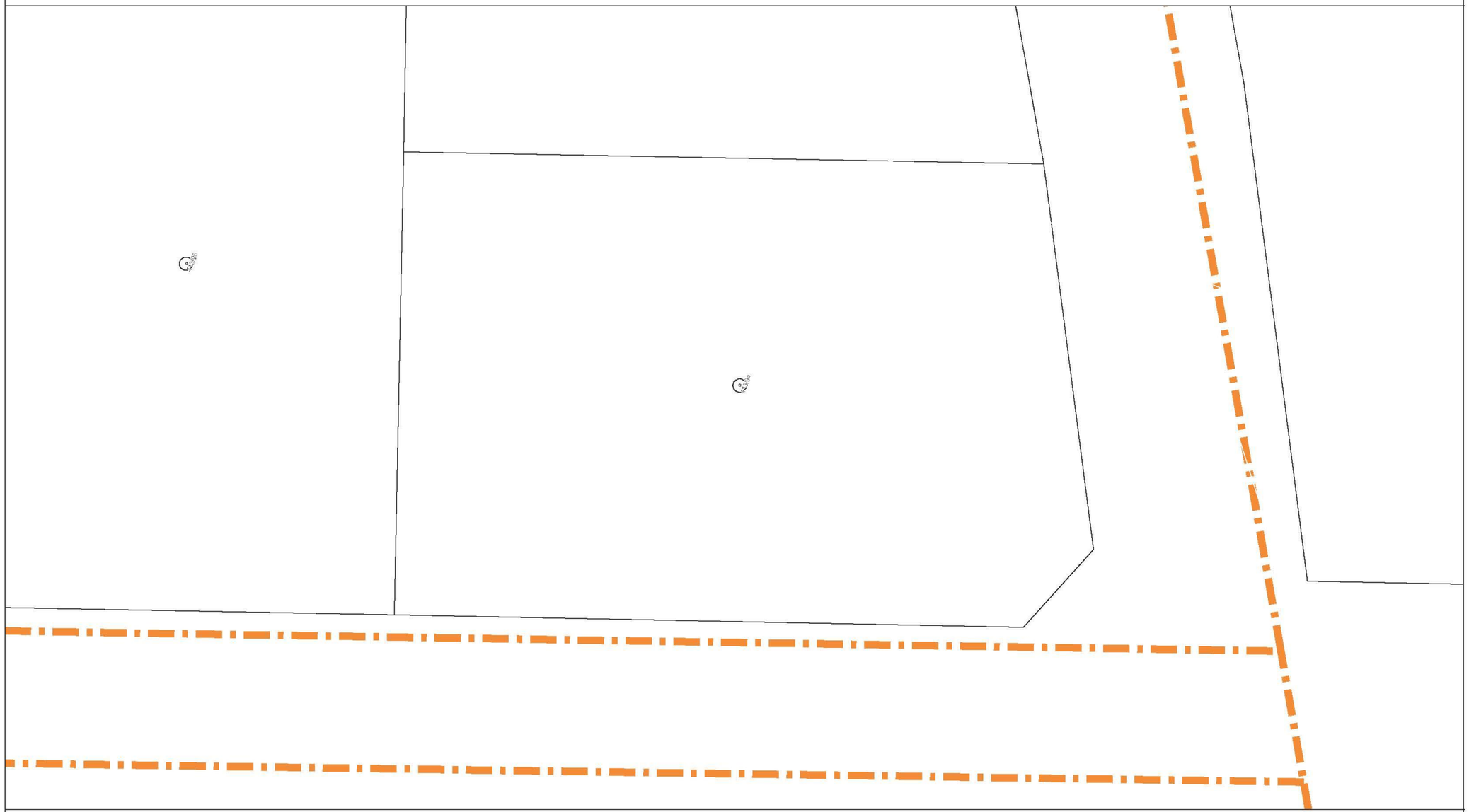

Měřítko: 1:300

Popis:

str. 2 / 3

Vytvořil: strnadova

Datum: 05.01.2017

Legenda:

	linie plynovodu
	NTL
	STL
	VTL
	VVTL
	nefunkční
	výstavba
	regulační stanice
	ochranné zařízení
	kabel
	elektropřípojka
	kabel protikorozní ochrany
	anodové uzemnění
	stanice katodové ochrany

Příloha: Detailní zákres plynárenského zařízení. Tato příloha je nedílnou součástí stanoviska č. 5001431103 ze dne 05.01.2017.

Provozovatel DS: GasNet, s.r.o.; Stavebník: Pardubický kraj , Komenského náměstí 125 , 53002 Pardubice. K.ú.: Letohrad- poze p.p.č. 413/94, 413/41.

GridServices, s.r.o.

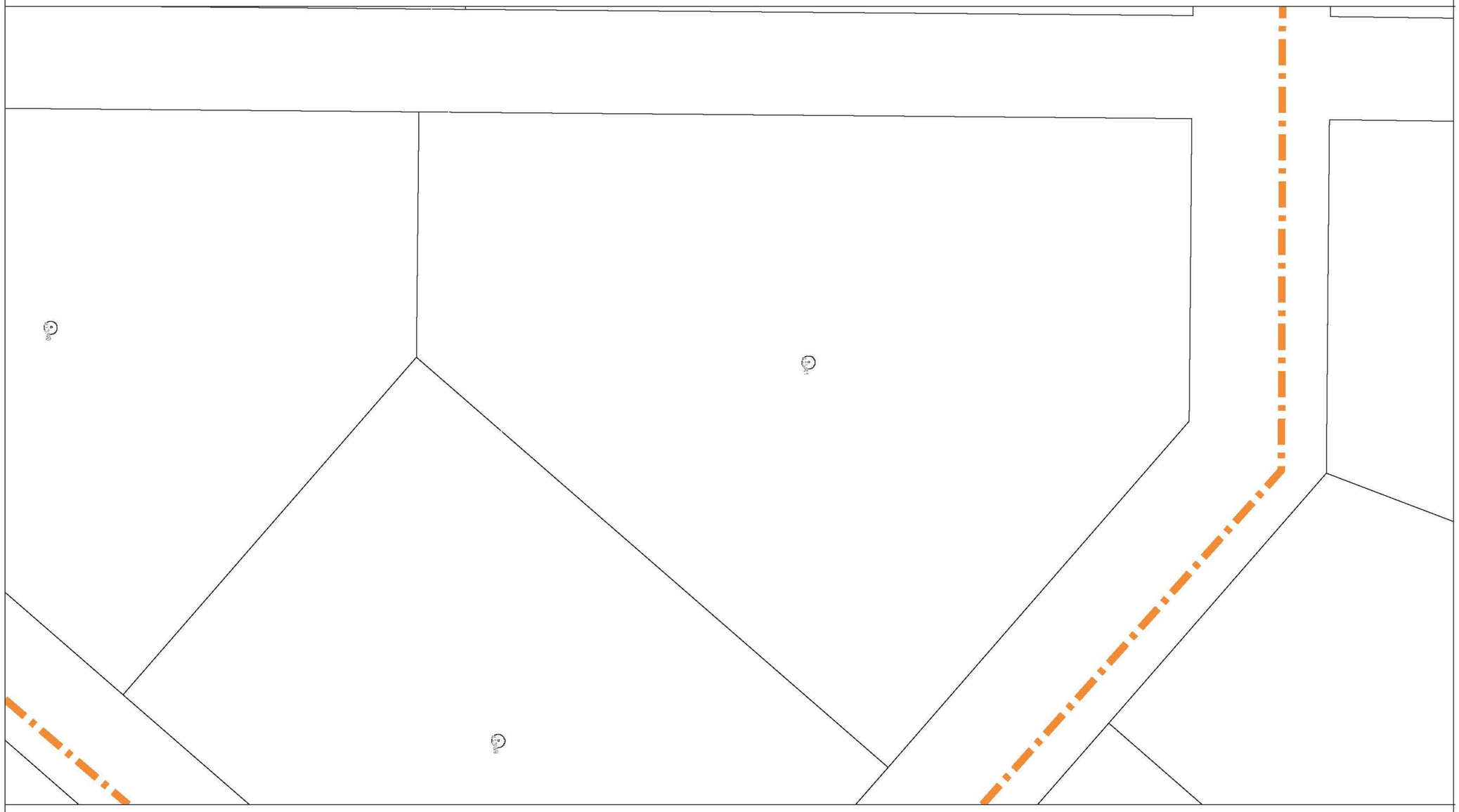

Legenda:

	linie plynovodu
	NTL
	STL
	VTL
	VVTL
	nefunkční
	výstavba
	regulační stanice
	ochranné zařízení
	kabel
	elektropřípojka
	kabel protikorozní ochrany
	anodové uzemnění
	stanice katodové ochrany

Měřítko: 1:300

Popis:

str. 3 / 3

Vytvořil: strnadova

Datum: 05.01.2017

Příloha: Ověřená příloha žadatele. Tato příloha je nedílnou součástí stanoviska č. 5001431103 ze dne 05.01.2017.

Provozovatel DS: GasNet, s.r.o.; Stavebník: Pardubický kraj , Komenského náměstí 125 , 53002 Pardubice. K.ú.: Letohrad- poze p.p.č. 413/94, 413/41.

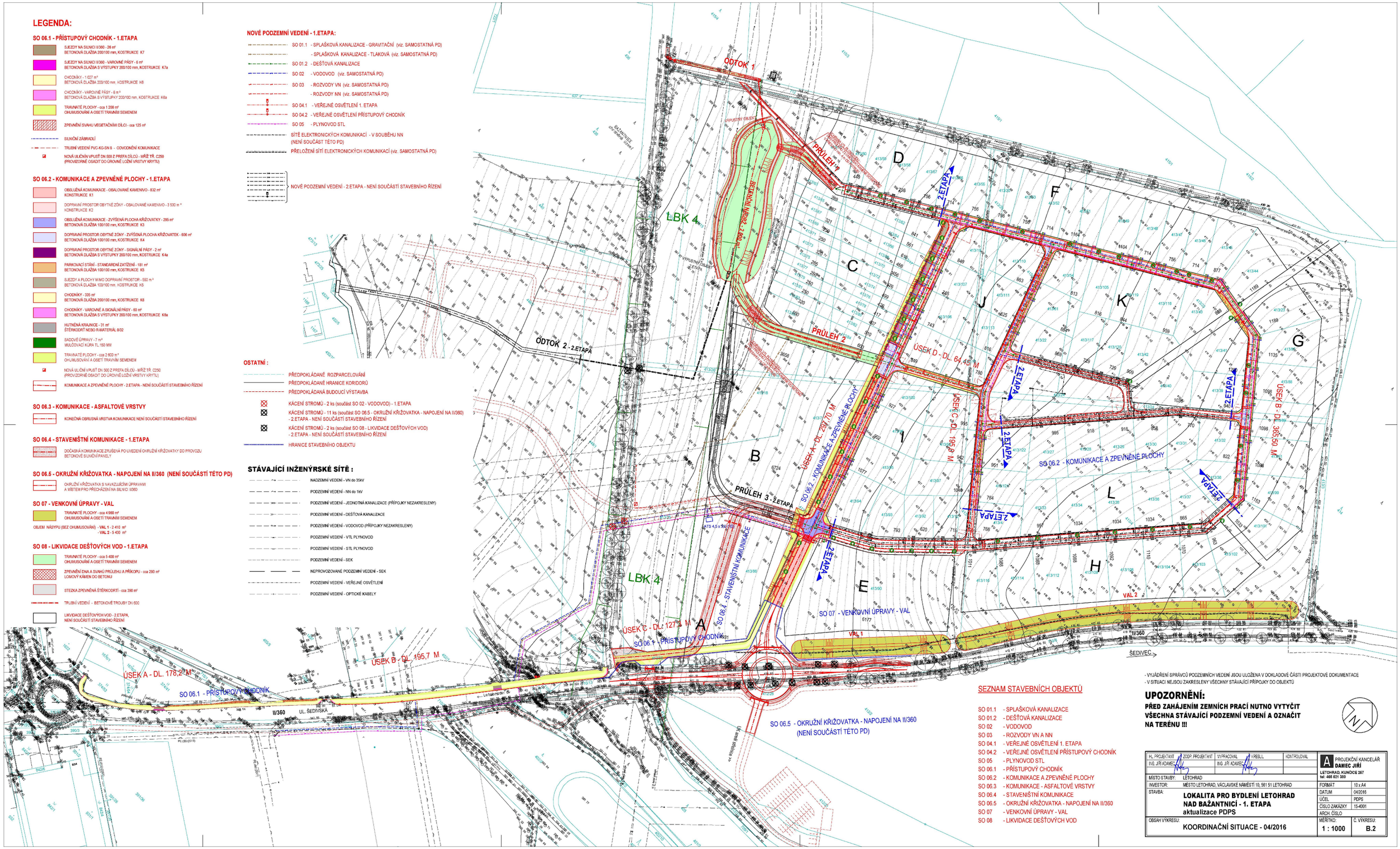

SEZNAM STAVEBNÍCH OBJEKTŮ

SO 01.1	- SPLAŠKOVÁ KANALIZACE
SO 01.2	- DEŠŤOVÁ KANALIZACE
SO 02	- VODOVOD
SO 03	- ROZVODY VN A NN
SO 04.1	- VEŘEJNÉ OSVĚTLENÍ 1. ETAPA
SO 04.2	- VEŘEJNÉ OSVĚTLENÍ PŘÍSTUPOVÝ CHODNÍK
SO 05	- PLYNOVOD STL
SO 06.1	- PŘÍSTUPOVÝ CHODNÍK
SO 06.2	- KOMUNIKACE A ZPEVNĚNÉ PLOCHY
SO 06.3	- KOMUNIKACE - ASFALTOVÉ VRSTVY
SO 06.4	- STAVENIŠTNÍ KOMUNIKACE
SO 06.5	- OKRUŽNÍ KŘIŽOVATKA - NAPOJENÍ NA II/360
SO 07	- VENKOVNÍ ÚPRAVY - VAL
SO 08	- LIKVIDACE DEŠŤOVÝCH VOD

- VYJÁDŘENÍ SPRÁVCŮ PODZEMNÍCH VEDENÍ JSOU ULOŽENA V DOKLADOVÉ ČÁSTI PROJEKTOVÉ DOKUMENTACE
- V SITUACI NEJSOU ZAKRESLENY VŠECHNY STÁVAJÍCÍ PŘÍPOJKY DO OBJEKTŮ

UPOZORNĚNÍ:

PŘED ZAHÁJENÍM ZEMNÍCH PRACÍ NUTNO VYTYČIT VŠECHNA STÁVAJÍCÍ PODZEMNÍ VEDENÍ A OZNAČIT NA TERÉNU !!!

HL. PROJEKTANT: ING. JIŘÍ ADAMEC	ZODP. PROJEKTANT: ING. JIŘÍ ADAMEC	VYPRACOVAL / KRESLIL	KONTROLOVAL
MÍSTO STAVBY:	LETOHRAD		
INVESTOR:	MĚSTO LETOHRAD, VÁCLAVSKÉ NÁMĚSTÍ 10, 561 51 LETOHRAD		
STAVBA:	**LOKALITA PRO BYDLENÍ LETOHRAD NAD BAŽANTNICÍ - 1. ETAPA** aktualizace PDPS		
OBSAH VÝKRESU:	KOORDINAČNÍ SITUACE - 04/2016		

A PROJEKČNÍ KANCELÁŘ DAMEC JIŘÍ
LETOHRAD, KUNČICE 267
tel: 465 621 280

FORMÁT	10 x A4
DATUM	04/2016
ÚČEL	PDPS
ČÍSLO ZAKÁZKY	15-4001
ARCH. ČÍSLO	
MĚŘÍTKO: 1 : 1000	Č. VÝKRESU: B.2

Příloha: Ověřená příloha žadatele. Tato příloha je nedílnou součástí stanoviska č. 5001431103 ze dne 05.01.2017.

Provozovatel DS: GasNet, s.r.o.; Stavebník: Pardubický kraj , Komenského náměstí 125 , 53002 Pardubice. K.ú.: Letohrad- poze p.p.č. 413/94, 413/41.

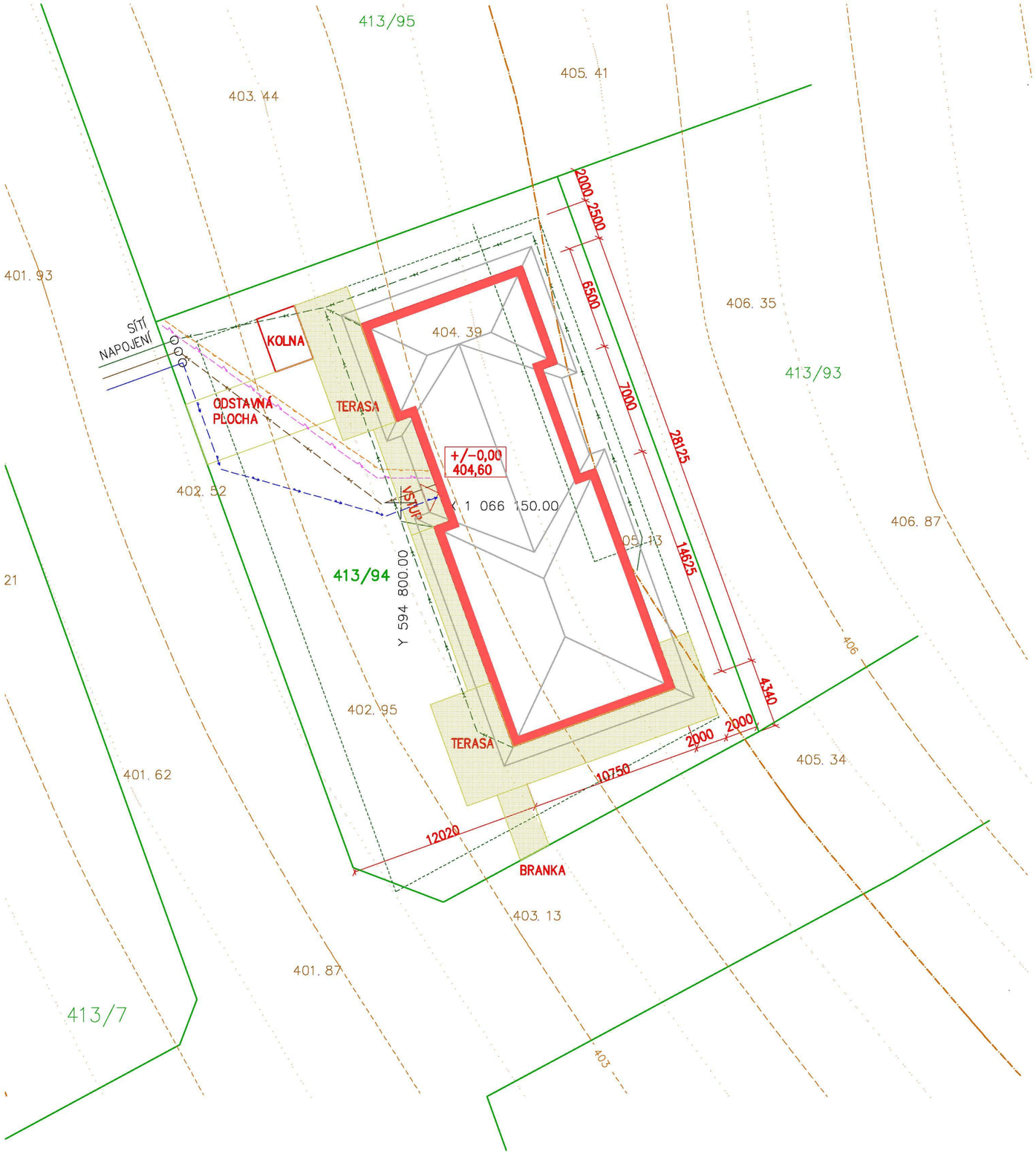

LEGENDA

- NAVRHOVANÝ DŮM
- ZPEVNĚNÉ PLOCHY
- HRANICE POZEMKU
- HRANICE ZASTAVITELNOSTI NA POZEMKU
- VODOVOD
- SPLAŠKOVÁ KANALIZACE
- DEŠŤOVÁ KANALIZACE
- PLYN
- KABEL NN

+/-0,000 = 415,20 m n.m.

VYPRACOVAL: ING. TOMÁŠ FRIŠ	HLAVNÍ INŽENÝR PROJEKTU: ING. TOMÁŠ FRIŠ	PROJEKTY STAVEB +420 737 482 580 www.projekce-fris.cz
STAVEBNÍK: PARDUBICKÝ KRAJ, KOMENSKÉHO NÁMĚSTÍ 125, PARDUBICE		
AKCE: STUDIE PROVEDITELNOSTI Transformace DOZP, Domova pod hradem Žampach výstavba dvou dvojdomků - lokalita Nad Bažantnicí Letohrad		ČÍSLO PARÉ:
		STUPEŇ: STUDIE
		DATUM: IV/2016
ČÁST: DOMEK "I"		Č.ZAKÁZKY: 02/2016
		MĚŘÍTKO: 1 : 250
VÝKRES: SITUACE		Č.V. 1.

Příloha: Ověřená příloha žadatele. Tato příloha je nedílnou součástí stanoviska č. 5001431103 ze dne 05.01.2017.

Provozovatel DS: GasNet, s.r.o.; Stavebník: Pardubický kraj , Komenského náměstí 125 , 53002 Pardubice. K.ú.: Letohrad- poze p.p.č. 413/94, 413/41.

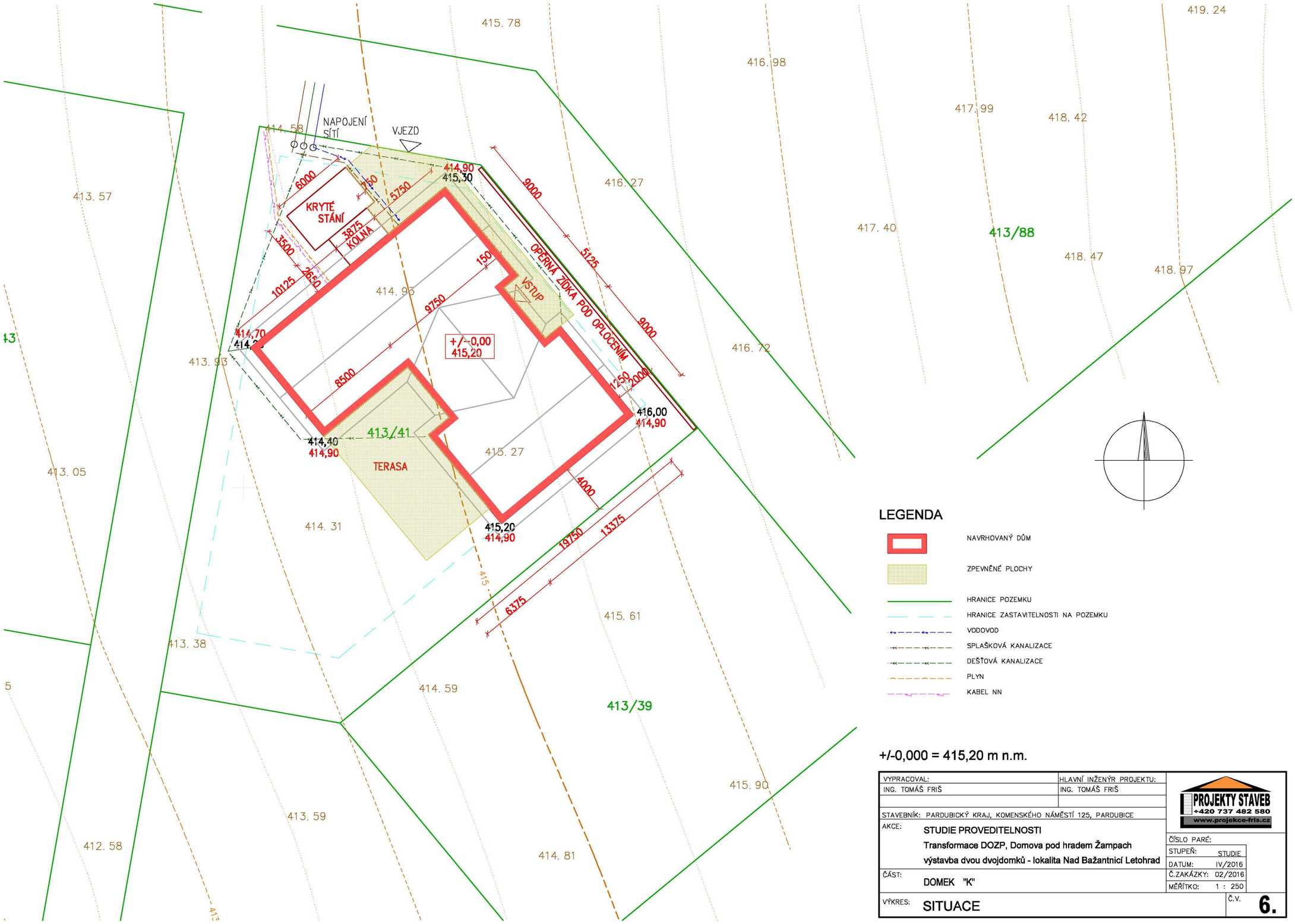

LEGENDA

- NAVRHOVANÝ DŮM
- ZPEVNĚNÉ PLOCHY
- HRANICE POZEMKU
- HRANICE ZASTAVITELNOSTI NA POZEMKU
- VODOVOD
- SPLAŠKOVÁ KANALIZACE
- DEŠŤOVÁ KANALIZACE
- PLYN
- KABEL NN

+/-0,000 = 415,20 m n.m.

VYPRACOVAL: ING. TOMÁŠ FRIŠ	HLAVNÍ INŽENÝR PROJEKTU: ING. TOMÁŠ FRIŠ	PROJEKTY STAVEB +420 737 482 580 www.projekce-fris.cz
STAVEBNÍK: PARDUBICKÝ KRAJ, KOMENSKÉHO NÁMĚSTÍ 125, PARDUBICE		
AKCE: STUDIE PROVEDITELNOSTI Transformace DOZP, Domova pod hradem Žampach výstavba dvou dvojdomků - lokalita Nad Bažantnicí Letohrad		ČÍSLO PARÉ: STUPEŇ: STUDIE DATUM: IV/2016 Č.ZAKÁZKY: 02/2016 MĚŘÍTKO: 1 : 250
ČÁST: DOMEK "K"		
VÝKRES: SITUACE		Č.V. 6.