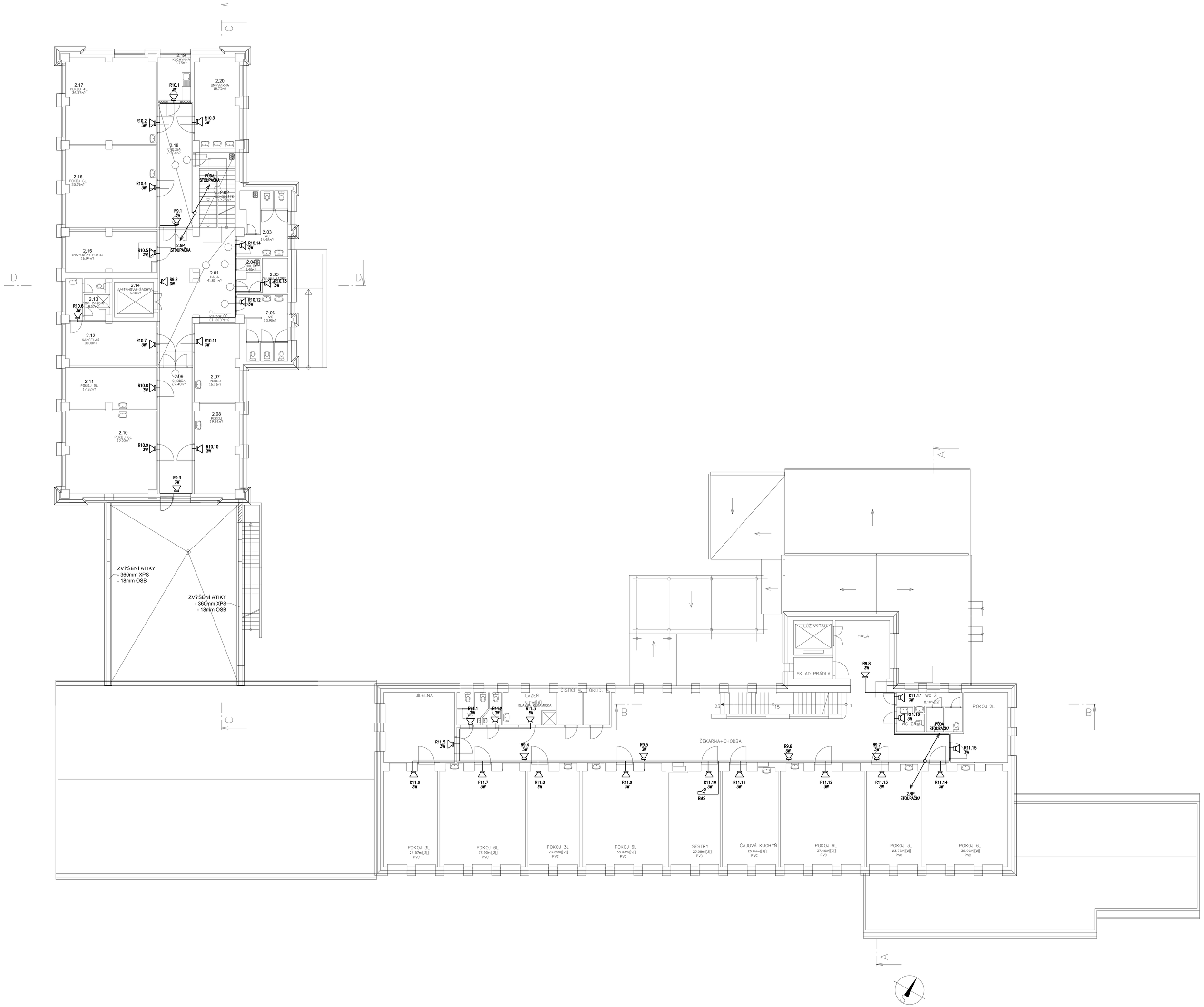

LEGENDA ZNAČEK

NZS	NOUZOVÝ ZVUKOVÝ SYSTÉM – ÚSTŘEDNA sestava dle EN54–16
	ROZHLASOVÝ REPRODUKTOR 6/3/1,5/0,8W/100V EVAC Reproduktor certifikovaný dle EN54–24 nástěnný/vestavný 6W/100V, kov, bílý, EVAC svorkovnice
	MIKROFONNÍ STANICE PRO INFORMAČNÍ HLÁŠENÍ
	CERTIFIKOVANÁ MIKROFONNÍ STANICE PRO EVAKUAČNÍ HLÁŠENÍ
	POŽÁRNÍ (STABILNÍ) MIKROFON – SOUČÁSTÍ ÚSTŘEDNY
	VEDENÍ NZS–2X2.5 RE P30– R (s funkční schopností při požáru)

Vypracovali: MICHAL PIPEK	Zodpovědný projektant: MICHAL PIPEK	Hlavní inženýr projektu: ING. Jaroslav DVOŘÁK
Místo stavby: LDN Rybitví, Činžovních domů 140, 533 54 Rybitví		
Investor: Pardubický kraj, Komenského náměstí 125, 532 11 Pardubice		
Akce: **Léčebna dlouhodobě nemocných Rybitví, vybudování systému EPS a evakuačního rozhlasu včetně vyvolaných stavebních úprav**		
Objekt:		
Výkres: D.1.4.3 NOUZOVÝ ZVUKOVÝ SYSTÉM NZS PŮDORYS 2.NP		

SINC PROJEKTOVÁ A INŽENÝRSKÁ SPOLEČNOST
SINC s.r.o. +420 775 124 685
IČ: 288 14 878 www.sinc.cz

Formát:	Paré:
Datum: 04/2017	
Stupeň: DSP+DPS	
Zak. č.: 170303	
Měřítko:	
Č.v. D.1.4.3-11	