KUCHYŇ - ZÁSUVKOVÁ INSTALACE

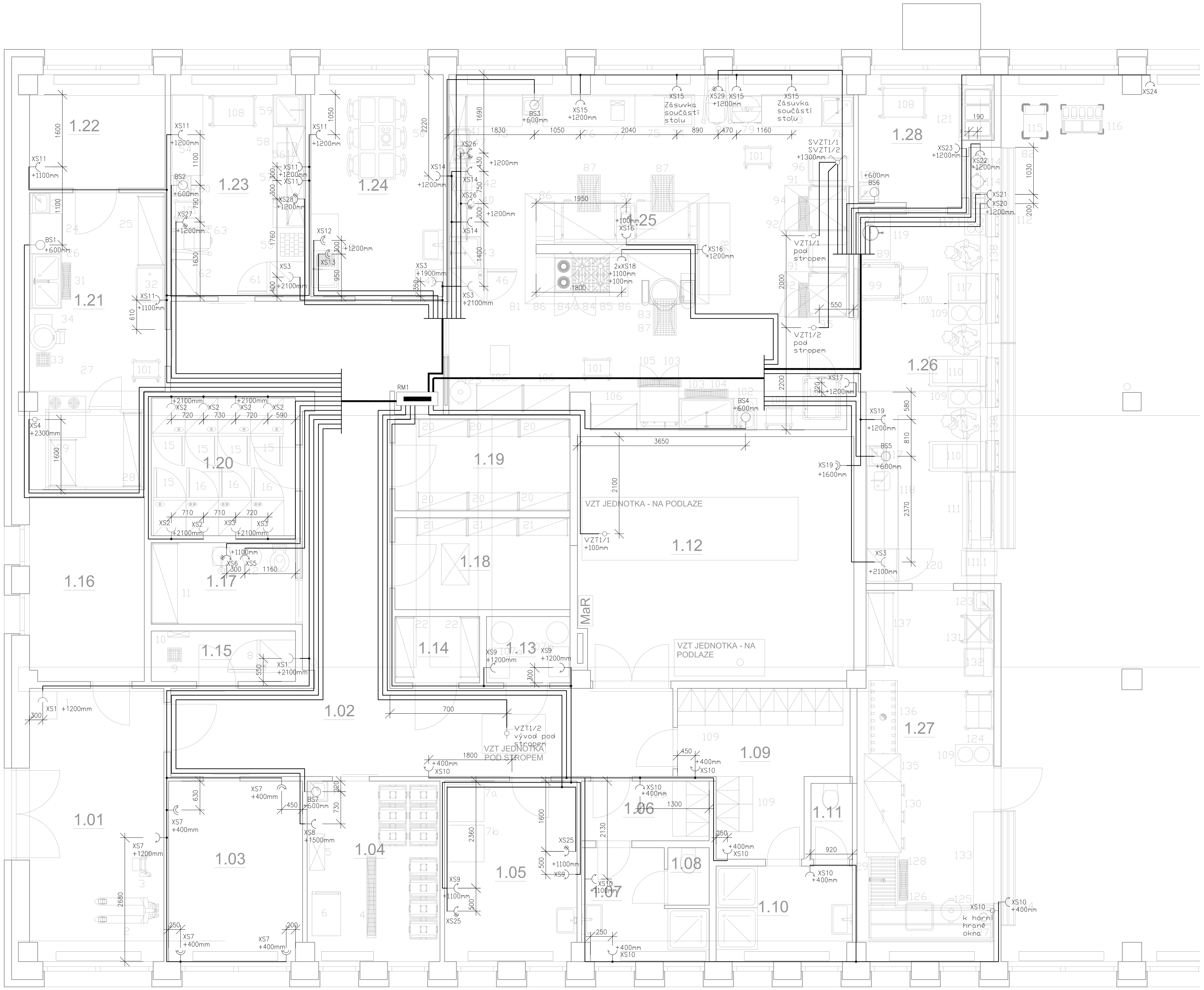

číslo	název místnosti	vnější vlivy	opatření
1.01	PŘÍJEM ZBOŽÍ / ZÁDVEŘÍ		PROUDOVÝ CHRÁNIČ
1.02	CHODBA		PROUDOVÝ CHRÁNIČ
1.03	KANCELÁŘ		PROUDOVÝ CHRÁNIČ
1.04	MYTÍ A SKLAD TRANSPORTNÍCH OBALŮ	AB6, AD5, AE3	PROUDOVÝ CHRÁNIČ, POSPOJOVÁNÍ, IP44
1.05	PRÁDELNA	AB6, AD5, AE3	PROUDOVÝ CHRÁNIČ, POSPOJOVÁNÍ, IP44
1.06	ŠATNA - MUŽI		PROUDOVÝ CHRÁNIČ
1.07	PŘEDSÍŇ	AD5	PROUDOVÝ CHRÁNIČ, POSPOJOVÁNÍ, IP44
1.08	WC	AD5	PROUDOVÝ CHRÁNIČ, POSPOJOVÁNÍ, IP44
1.09	ŠATNA - ŽENY		PROUDOVÝ CHRÁNIČ
1.10	PŘEDSÍŇ	AD5	PROUDOVÝ CHRÁNIČ, POSPOJOVÁNÍ, IP44
1.11	WC	AD5	PROUDOVÝ CHRÁNIČ, POSPOJOVÁNÍ, IP44
1.12	STROJOVNA VZDUCHOTECHNIKY	BC3	PROUDOVÝ CHRÁNIČ, POSPOJOVÁNÍ
1.13	SKLAD DKP	AD5	PROUDOVÝ CHRÁNIČ, POSPOJOVÁNÍ, IP44
1.14	SKLAD CHEMIE		PROUDOVÝ CHRÁNIČ
1.15	SKLAD BIO ODPADU	AD5, AE3	PROUDOVÝ CHRÁNIČ, POSPOJOVÁNÍ, IP44
1.16	SKLAD OBALŮ		PROUDOVÝ CHRÁNIČ
1.17	ÚKLIDOVÁ MÍSTNOST + SKLAD ČISTÍCÍCH PROSTŘEDKŮ	AD5, AE3	PROUDOVÝ CHRÁNIČ, POSPOJOVÁNÍ, IP44
1.18	SKLAD KONZERV		PROUDOVÝ CHRÁNIČ
1.19	SKLAD SUCHÝCH POTRAVIN		PROUDOVÝ CHRÁNIČ
1.20	SKLAD CHLAZENÝCH A MRAŽENÝCH POTRAVIN	BC3	POSPOJOVÁNÍ, IP44
1.21	HRUBÁ PŘÍPRAVNA ZELENINY	AD5, AE3	PROUDOVÝ CHRÁNIČ, POSPOJOVÁNÍ, IP44
1.22	SKLAD BRAMBOR	AE4	PROUDOVÝ CHRÁNIČ, POSPOJOVÁNÍ, IP44
1.23	PŘÍPRAVNA MASA	AD4, AE3	PROUDOVÝ CHRÁNIČ, POSPOJOVÁNÍ, IP44
1.24	JÍDELNA ZAMĚSTNANCŮ	AD5	PROUDOVÝ CHRÁNIČ, POSPOJOVÁNÍ, IP44
1.25	VARNA	AB6, AD5, AE3, BC3	PROUDOVÝ CHRÁNIČ, POSPOJOVÁNÍ, IP44
1.26	VÝDEJ JÍDEL	AB6, AD5, AE3, BC3	PROUDOVÝ CHRÁNIČ, POSPOJOVÁNÍ, IP44
1.27	MYTÍ STOLNÍHO NÁDOBÍ	AB6, AD5, AE3, BC3	PROUDOVÝ CHRÁNIČ, POSPOJOVÁNÍ, IP44
1.28	VÝDEJ JÍDLONOSIČŮ	AB6, AD5, AE3	PROUDOVÝ CHRÁNIČ, POSPOJOVÁNÍ, IP44
1.29	JÍDELNA	BA2, BD3	PROUDOVÝ CHRÁNIČ, ZÁSUVKY S BEZPEČNOSTNÍ CLONKOU

Poznámka

KAŽDÝ PŘEPÍNAČ (VÝVOD) MUSÍ BÝT UMÍSTĚN VE VÝŠCE UVEDENÉ U JEHO OZNAČENÍ

NENÍ-LI UVEDENO JINAK, JSOU ROZVODY ZASEKÁNY POD OMÍTKOU VE ZDECH/V PODLAZE.

NAPĚŤOVÁ SOUSTAVA : 3PEN 50Hz 230/400V, TN-C-S

MÍSTO ROZDĚLENÍ PEN NA PE + N BUDE PROVEDENO V ROZVADĚČI RM1

OCHRANA PŘED ÚRAZEM ELEKTRICKÝM PROUDEM DLE ČSN 332000-4-41

AUTOMATICKÝM ODPOJENÍM OD ZDROJE, PROUDOVÝMI CHRÁNIČI,

POSPOJOVÁNÍM, DVOJITOU IZOLACÍ

VNĚJŠÍ VLIVY DLE ČSN 33 2000-5-51, ČSN 33 2000-3

Legenda značek

- Vypínač, řazení č.5
- Zásuvka 230/16A
- Zásuvka dvojitá 230V/16A
- Zásuvka 400V/16A
- Zásuvka 230/16A přes proudový chránič
- Zásuvka dvojitá 230V/16A přes proudový chránič
- Zásuvka 400V/16A přes proudový chránič
- Volný vývod 12V (senzor)
- Volný vývod z rozvaděče
- Skříňový rozvaděč 1800x2000x400, IP40

astalon s.r.o.
Hůrka 54, 530 02 Pardubice
IČ: 27542009, DIČ: CZ27542009

projektoval: Josef Langr	vypracoval: Mgr. Petr Šroll	kontroloval: Ing. Tomáš Moudrý	dokumentace: DPS
			číslo zakázky: Z151106
			datum: 03/2016
			měřítko: 1:50
stavebník:	Pardubický Kraj, Komenského nám. 125, 532 11 Pardubice		formátů: 8xA4
zakázka:	Gymnázium, Pardubice, Mozartova - rekonstrukce kuchyňského provozu		změna:
objekt:	SO 01 - Kuchyň a jídelna		část: D
díl:	D.1.4 - Technika prostředí staveb - zařízení silnoproudé elektroinstalace		č. přílohy: 03
výkres:	Kuchyň-zásuvková instalace		č. výtisku: