

**Žadatel:**

Česká stavební aliance, s.r.o.  
Jana Malířová  
Beranových 65  
19900 Praha  
IČO: 24795488

**Evid. číslo žádosti:** 2022382019  
**Evid. číslo subjektu:** 0000118176

GasNet, s.r.o. v zast. GasNet Služby, s.r.o.  
Pražská třída 485  
500 04 Hradec Králové

Žádám Vás o vyjádření k technické infrastruktuře z důvodu:

**Spojené územní a stavební řízení****Název akce:**

Modernizace mostu ev. č. 357 - 009A Nové Hradky

**Výška stavby (m):** 2

**Doplňkové informace:**

Číslo mobilního telefonu pro zaslání SMS: +420724511717

Dohoda: Provozovatel distribuční soustavy a žadatel se výslovně dohodli, že za doručení stanoviska (vyjádření) se považuje okamžik zaslání e-mailu nebo SMS s odkazem na umístění stanoviska na elektronickém portálu včetně přístupového hesla.

Druh stavby: Změna/úprava/rekonstrukce stávajícího stavu

Na vědomí: Údaje zadané v poli Poznámka nebudou subjektu předávány.

Prohlášení: Žadatel prohlašuje, že je zplnomocněn Stavebníkem k činnosti v ochranném a bezpečnostním pásmu plynárenských zařízení.

Prohlášení: Žadatel prohlašuje, že se seznámil s obecnými podmínkami poskytování vyjádření subjektem TI.

**Údaje o stavebníkovi:**

Česká stavební aliance, s.r.o.  
Jana Malířová  
Beranových 65  
19900 Praha

**Přílohy (názvy souborů příloh):**

357-009a\_B souhrnná TZ DUSP\_text\_upr01.pdf, 357-009A\_C.1\_Situace\_sirsich\_vztahu.pdf,  
357-009A\_C.3\_Koordinacni\_sit\_upr01.pdf

**Vybraný způsob doručení vyjádření:** stažení souboru

**Žádost vytvořena:** 03.11.2022

S pozdravem

Jana Malířová

Telefon: | Mobil: +420724511717 | E-mail: jana.malirova@csta.cz

Evid. č. žádosti: 2022382019

Pořadové číslo polygonu: 1

Katastrální území: Nové Hradky u Skutče (Ústí nad Orlicí) 706302

Popis polygonu:

### Polygon 1 - Mapa širších vztahů

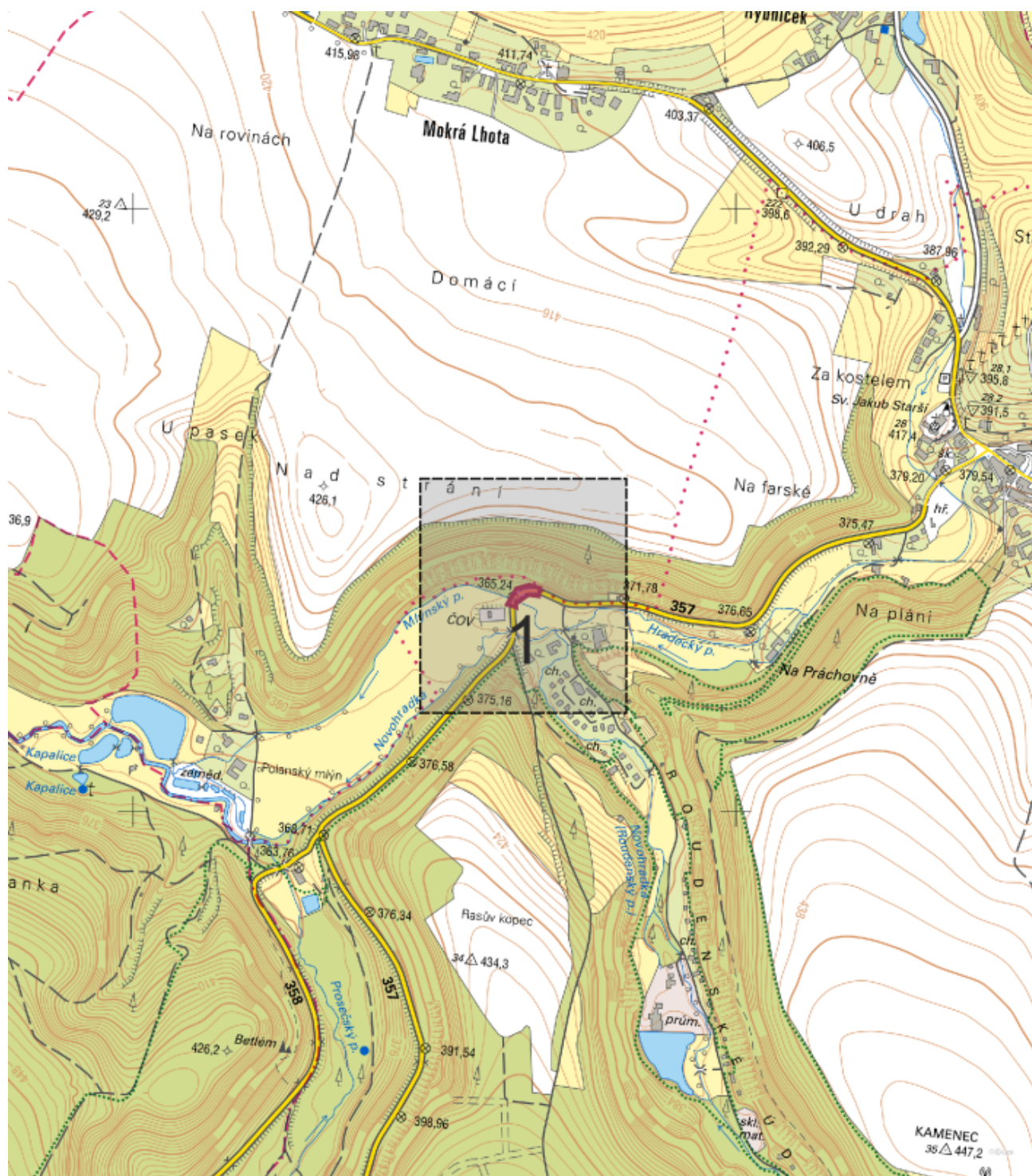

0 100 200 300m

Podkladová data © CÚZK

**Popis polygonu:**

Map showing land parcels and their identification numbers. A specific parcel, 467/1, is highlighted in pink. The map also shows a network of roads and a scale bar indicating distances up to 60 meters. The source of the data is noted as 'Podkladová data © CÚZK'.

Výpis parcel má pouze informativní charakter. **Vyjádření prosím vydávejte k zájmovému území zakreslenému žadatelem.**

Výpis byl vytvořen automaticky průnikem zakresleného zájmového území a geometrií parcel katastru nemovitostí bez odsouhlasení žadatele. Data jsou čerpána z veřejné databáze RÚIAN a seznam parcel je aktuální k datu vygenerování žádosti.

## Informace o zájmovém území č.: 1

### Seznam dotčených parcel

k. ú.: 1

Ve všech dotčených k. ú. proběhla kompletní digitalizace

### Nové Hradky u Skutče (706302)

parcely: 11

<u>467/1</u>	<u>467/2</u>	<u>468</u>	<u>709/1</u>	<u>710</u>
<u>711/1</u>	<u>711/2</u>	<u>728/1</u>	<u>728/2</u>	<u>728/3</u>
<u>804/1</u>				