

Žadatel:
Česká stavební aliance, s.r.o.
Jana Malířová
Beranových 65
19900 Praha
IČO: 24795488

Evid. číslo žádosti: 2022382019
Evid. číslo subjektu: 9910211134

Vodafone Czech Republic a.s.
Technická 23
616 00 Brno

Žádám Vás o vyjádření k technické infrastruktuře z důvodu:
Spojené územní a stavební řízení

Název akce:
Modernizace mostu ev. č. 357 - 009A Nové Hradky

Výška stavby (m): 2

Doplňkové informace:
Na vědomí: Pokud byl použit jeřáb, prosím vložte plánek jeho umístění na staveništi v sekci
Výška budovy nebo objektu [m]: 2
Výška jeřábu: 0

Údaje o stavebníkovi:
Česká stavební aliance, s.r.o.
Jana Malířová
Beranových 65
19900 Praha

Přílohy (názvy souborů příloh):
357-009a_B souhrnná TZ DUSP_text_upr01.pdf, 357-009A_C.1_Situace_sirsich_vztahu.pdf,
357-009A_C.3_Koordinacni sit_upr01.pdf

Vybraný způsob doručení vyjádření: e-mailem

Žádost vytvořena: 03.11.2022

S pozdravem

Jana Malířová

Telefon: | Mobil: +420724511717 | E-mail: jana.malirova@csta.cz

Evid. č. žádosti: 2022382019

Pořadové číslo polygonu: 1

Katastrální území: Nové Hradky u Skutče (Ústí nad Orlicí) 706302

Popis polygonu:

Polygon 1 - Mapa širších vztahů

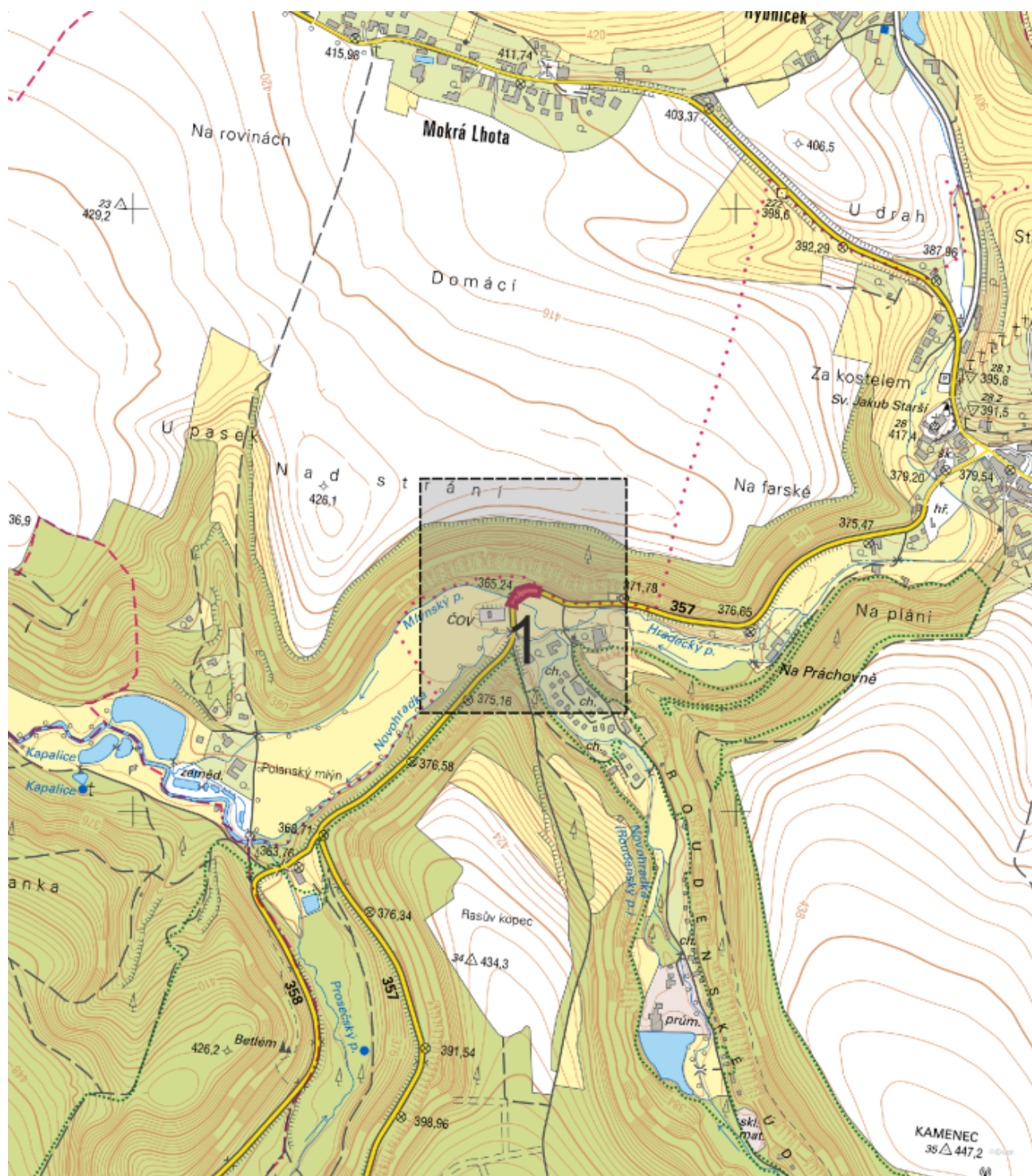

0 100 200 300m

Podkladová data © CÚZK

Evid. č. žádosti: 2022382019

Pořadové číslo polygonu: 1

Katastrální území: Nové Hradky u Skutče (Ústí nad Orlicí) 706302

Popis polygonu:

Polygon 1 - Detail



Výpis parcel má pouze informativní charakter. **Vyjádření prosím vydávejte k zájmovému území zakreslenému žadatelem.**

Výpis byl vytvořen automaticky průnikem zakresleného zájmového území a geometrií parcel katastru nemovitostí bez odsouhlasení žadatele. Data jsou čerpána z veřejné databáze RÚIAN a seznam parcel je aktuální k datu vygenerování žádosti.

Informace o zájmovém území č.: 1

Seznam dotčených parcel

k. ú.: 1

Ve všech dotčených k. ú. proběhla kompletní digitalizace

Nové Hradky u Skutče (706302)

parcely: 11

<u>467/1</u>	<u>467/2</u>	<u>468</u>	<u>709/1</u>	<u>710</u>
<u>711/1</u>	<u>711/2</u>	<u>728/1</u>	<u>728/2</u>	<u>728/3</u>
<u>804/1</u>				