LEGENDA MÍSTNOSTÍ 5.NP

Č.M.	NÁZEV MÍSTNOSTI	PLOCHA (M2)	DRUH PODLAHY		POVRCH STĚN		STROP / PODHLED	S.V. PODHL.
5001	SCHODIŠTĚ	12,3	TERACO	T01/ T02	POHL. STĚRKA KERAM. OBKL. VÝTAHŮ	N7/ PSV	STĚRKA N7	–
5002	CHODBA	20,7	TERACO	T10	POHL. STĚRKA KERAM. OBKL. VÝTAHŮ	N7/ PSV	RASTR R7 SDK 5	2,70
5003	VÝTAH V1–PERSONÁL	8,9	–	–	NÁTĚR	N3	–	–
5004	SLABOPROUD	7,2	PVC ANTISTATIK	P10	NÁTĚR	N3	NÁTĚR	3,30
5005a	CHODBA	29,8	PVC	P12	NÁTĚR KER. OBKLAD ZA UMYV.	N1c/ N4	RASTR 7	2,50
5005b	CHODBA	99,2	PVC	P12	NÁTĚR	N1b	RASTR 7	2,50
5005c	CHODBA	25,3	PVC	P12	NÁTĚR	N1b	RASTR 7	2,50
5005d	CHODBA	53,1	PVC	P12	NÁTĚR	N1b	RASTR 7	2,50
5005e	JÍDELNA	52,3	PVC	P12	NÁTĚR	N1b	RASTR 7	2,50
5006	ELEKTRO	6,3	BETON + NÁTĚR	B10	NÁTĚR	N3	NÁTĚR	3,30
5007	ČISTÍCÍ MÍSTNOST	11,0	PVC	P12	KER. OBKLAD DO PODHL.	N4	RASTR 4a, 4b	2,50
5008	ÚPRAVNA LŮŽEK	11,5	PVC	P12	NÁTĚR KER. OBKLAD ZA UMYV.	N1c/ N4	RASTR 4a, 4b	2,50
5009	ŠPINAVÉ PRÁDLO	11,6	PVC	P12	NÁTĚR KER. OBKLAD ZA UMYV.	N1b/ N4	RASTR 4b	2,50
5010	ÚKLID	4,2	KERAMICKÁ DLAŽBA	D10	KER. OBKLAD DO PODHL.	N4	RASTR 4b	2,50
5011	POKOJ 2–LŮŽKA	22,4	PVC	P12	NÁTĚR, TAPETA	N1b /N8	RASTR 4a SDK 5	2,65/ 2,3
5012	HYGIENICKÁ BUŇKA	4,2	PVC PROTISKLUZNÉ	P13	KER. OBKLAD DO PODHL.	N4	RASTR 4b	2,50
5013	POKOJ 2–LŮŽKA	21,6	PVC	P12	NÁTĚR, TAPETA	N1b /N8	RASTR 4a SDK 5	2,65/ 2,3
5014	HYGIENICKÁ BUŇKA	4,2	PVC PROTISKLUZNÉ	P13	KER. OBKLAD DO PODHL.	N4	RASTR 4b	2,50
5015	POKOJ 2–LŮŽKA	22,8	PVC	P12	NÁTĚR, TAPETA	N1b /N8	RASTR 4a SDK 5	2,65/ 2,3
5016	HYGIENICKÁ BUŇKA	4,2	PVC PROTISKLUZNÉ	P13	KER. OBKLAD DO PODHL.	N4	RASTR 4b	2,50
5017	POKOJ 2–LŮŽKA	21,7	PVC	P12	NÁTĚR, TAPETA	N1b /N8	RASTR 4a SDK 5	2,65/ 2,3
5018	HYGIENICKÁ BUŇKA	4,2	PVC PROTISKLUZNÉ	P13	KER. OBKLAD DO PODHL.	N4	RASTR 4b	2,50
5019	POKOJ 2–LŮŽKA	21,6	PVC	P12	NÁTĚR, TAPETA	N1b /N8	RASTR 4a SDK 5	2,65/ 2,3
5020	HYGIENICKÁ BUŇKA	4,2	PVC PROTISKLUZNÉ	P13	KER. OBKLAD DO PODHL.	N4	RASTR 4b	2,50
5021	POKOJ 2–LŮŽKA	21,6	PVC	P12	NÁTĚR, TAPETA	N1b /N8	RASTR 4a SDK 5	2,65/ 2,3
5022	HYGIENICKÁ BUŇKA	4,2	PVC PROTISKLUZNÉ	P13	KER. OBKLAD DO PODHL.	N4	RASTR 4b	2,50
5023	POKOJ 2–LŮŽKA	21,7	PVC	P12	NÁTĚR, TAPETA	N1b /N8	RASTR 4a SDK 5	2,65/ 2,3
5024	HYGIENICKÁ BUŇKA	4,2	PVC PROTISKLUZNÉ	P13	KER. OBKLAD DO PODHL.	N4	RASTR 4b	2,50
5025	POKOJ 2–LŮŽKA	21,2	PVC	P12	NÁTĚR, TAPETA	N1b /N8	RASTR 4a SDK 5	2,65/ 2,3
5026	HYGIENICKÁ BUŇKA	4,2	PVC PROTISKLUZNÉ	P13	KER. OBKLAD DO PODHL.	N4	RASTR 4b	2,50
5027	POKOJ 2–LŮŽKA	21,6	PVC	P12	NÁTĚR, TAPETA	N1b /N8	RASTR 4a SDK 5	2,65/ 2,3
5028	HYGIENICKÁ BUŇKA	4,2	PVC PROTISKLUZNÉ	P13	KER. OBKLAD DO PODHL.	N4	RASTR 4b	2,50
5029	POKOJ 2–LŮŽKA	21,6	PVC	P12	NÁTĚR, TAPETA	N1b /N8	RASTR 4a SDK 5	2,65/ 2,3
5030	HYGIENICKÁ BUŇKA	4,2	PVC PROTISKLUZNÉ	P13	KER. OBKLAD DO PODHL.	N4	RASTR 4b	2,50
5031	STANOVIŠTĚ SESTRA	22,8	PVC	P11a	NÁTĚR, POHLED. STĚRKA SLOUPŮ, KER. OBKLAD ZA UMYV. A LINKOU	N1b/ N4/ N7	RASTR 7 SDK 5	2,70
5032	VYŠETŘOVNA	21,1	PVC EL. VODIVÉ	P11	NÁTĚR KER. OBKLAD ZA LINKOU	N1b/ N4	RASTR 4a	2,70
5033	DENNÍ MÍSTNOST ZAMĚS.	15,6	PVC	P14	NÁTĚR KER. OBKLAD ZA LINKOU	N1b/ N4	RASTR 4a	2,60
5034	SKLAD	13,7	PVC	P11a	NÁTĚR	N1b	RASTR 4a	2,60
5035	VYŠETŘOVNA	21,3	PVC EL. VODIVÉ	P11	NÁTĚR KER. OBKLAD ZA LINKOU	N1b/ N4	RASTR 4a	2,7
5036	POKOJ 2–LŮŽKA	21,6	PVC	P12	NÁTĚR, TAPETA	N1b /N8	RASTR 4a SDK 5	2,65/ 2,3
5037	HYGIENICKÁ BUŇKA	4,2	PVC PROTISKLUZNÉ	P13	KER. OBKLAD DO PODHL.	N4	RASTR 4b	2,50
5038	POKOJ 2–LŮŽKA	21,6	PVC	P12	NÁTĚR, TAPETA	N1b /N8	RASTR 4a SDK 5	2,65/ 2,3
5039	HYGIENICKÁ BUŇKA	4,2	PVC PROTISKLUZNÉ	P13	KER. OBKLAD DO PODHL.	N4	RASTR 4b	2,50
5040	POKOJ 2–LŮŽKA	21,6	PVC	P12	NÁTĚR, TAPETA	N1b /N8	RASTR 4a SDK 5	2,65/ 2,3
5041	HYGIENICKÁ BUŇKA	4,2	PVC PROTISKLUZNÉ	P13	KER. OBKLAD DO PODHL.	N4	RASTR 4b	2,50
5042	NEOBSAZENO	–	–	–	–	–	–	–
5043	NEOBSAZENO	–	–	–	–	–	–	–
5044	SCHODIŠTĚ	16,8	TERACO	T01/ T02	POHL. STĚRKA KERAM. OBKL. VÝTAHŮ	N7/ PSV	STĚRKA N7	–
5045	CHODBA	29,5	TERACO	T10	POHL. STĚRKA KERAM. OBKL. VÝTAHŮ	N7/ PSV	RASTR R7 SDK 5, SDK 10	2,70
5046	VÝTAH V2–ODPAD	8,9	–	–	NÁTĚR	N3	–	–
5047	VÝTAH V3–PACIENT	8,9	–	–	NÁTĚR	N3	–	–
5048	NEOBSAZENO	–	–	–	–		–	–
5049	ČAJOVÁ KUCHYŇ	6,6	PVC	P12	KER. OBKLAD DO PODHL.	N4	RASTR 4b	2,50
5050	ČISTÉ PRÁDLO	5,1	PVC	P12	NÁTĚR	N1c	RASTR 4b	2,50
5051	ASIST. OČISTA PACIENTA	8,6	PVC PROTISKLUZNÉ	P13	KER. OBKLAD DO PODHL.	N4	RASTR 4b	2,50
5052	SKLAD	7,0	PVC	P12	NÁTĚR	N1c	RASTR 4b	2,50
5053	PŘEDSÍŇ WC–ŽENY	2,7	KERAMICKÁ DLAŽBA	D10	KER. OBKLAD DO PODHL.	N4	RASTR 5	2,50
5054	WC–ŽENY	2,4	KERAMICKÁ DLAŽBA	D10	KER. OBKLAD DO PODHL.	N4	RASTR 5	2,50
5055a	PŘEDSÍŇ WC–MUŽI	2,6	KERAMICKÁ DLAŽBA	D10	KER. OBKLAD DO PODHL.	N4	RASTR 5	2,50
5055b	WC–MUŽI	1,9	KERAMICKÁ DLAŽBA	D10	KER. OBKLAD DO PODHL.	N4	RASTR 5	2,50
5056	REHABILITACE	26,3	PVC	P12	NÁTĚR,TAPETA	N1b /N8	RASTR 4b	2,65/ 2,3
5057	HYGIENICKÁ BUŇKA	4,3	PVC PROTISKLUZNÉ	P13	KER. OBKLAD DO PODHL.	N4	RASTR 4b	2,50
5058a	POKOJ 3–LŮŽKA	35,5	PVC	P12	NÁTĚR, TAPETA	N1b /N8	RASTR 4a SDK 5	2,65/ 2,3
5058b	HYG. BUŇKA	5	PVC PROTISKLUZNÉ	P13	KER. OBKLAD DO PODHL.	N4	RASTR 4b	2,50
5059	POKOJ 2–LŮŽKA	21,8	PVC	P12	NÁTĚR, TAPETA	N1b /N8	RASTR 4a SDK 5	2,65/ 2,3
5060	HYGIENICKÁ BUŇKA	4,2	PVC PROTISKLUZNÉ	P13	KER. OBKLAD DO PODHL.	N4	RASTR 4b	2,50
5061	POKOJ 2–LŮŽKA	21,8	PVC	P12	NÁTĚR, TAPETA	N1b /N8	RASTR 4a SDK 5	2,65/ 2,3
5062	HYGIENICKÁ BUŇKA	4,2	PVC PROTISKLUZNÉ	P13	KER. OBKLAD DO PODHL.	N4	RASTR 4b	2,50
5063	POKOJ 2–LŮŽKA	23,7	PVC	P12	NÁTĚR, TAPETA	N1b /N8	RASTR 4a SDK 5	2,65/ 2,3
5064	HYGIENICKÁ BUŇKA	6,3	PVC PROTISKLUZNÉ	P13	KER. OBKLAD DO PODHL.	N4	RASTR 4b	2,50
5065	CHODBA	41,3	PVC	P12	NÁTĚR	N1c	RASTR 7	2,50
5066	CHODBA	16,5	PVC	P12	NÁTĚR	N1c	RASTR 7	2,50
5067	PRIMÁŘ	24,8	PVC	P12	NÁTĚR KER. OBKLAD ZA LINKOU	N1c/ N4	RASTR 11	2,60
5068	UMÝVÁRNA	3,6	PVC PROTISKLUZNÉ	P15	KER. OBKLAD DO PODHL.	N4	RASTR 4b	2,50
5069	VRCHNÍ SESTRA	27,1	PVC	P14	NÁTĚR KER. OBKLAD ZA LINKOU	N1c/ N4	RASTR 11	2,60
5070	PRACOVNA LÉKAŘ	22,7	PVC	P14	NÁTĚR KER. OBKLAD ZA UMYV.	N1c/ N4	RASTR 11	2,60
5071	PRACOVNA LÉKAŘ	22,7	PVC	P14	NÁTĚR KER. OBKLAD ZA UMYV.	N1c/ N4	RASTR 11	2,60
5072	PRACOVNA LÉKAŘ	26,8	PVC	P14	NÁTĚR KER. OBKLAD ZA UMYV.	N1c/ N4	RASTR 11	2,60
5073	PRACOVNA LÉKAŘI	20,0	PVC	P14	NÁTĚR KER. OBKLAD ZA UMYV.	N1c/ N4	RASTR 11	2,60
5074	PŘEDSÍŇ WC–PEROSNÁL	3,5	PVC PROTISKLUZNÉ	P15	KER. OBKLAD DO PODHL.	N4	RASTR 5	2,50
5075	WC–PERSONÁL	1,6	PVC PROTISKLUZNÉ	P15	KER. OBKLAD DO PODHL.	N4	RASTR 5	2,50
5076	SPRCHA–PERSONÁL	1,5	PVC PROTISKLUZNÉ	P15	KER. OBKLAD DO PODHL.	N4	RASTR 5	2,50
5077	PŘEDSÍŇ WC–PERSONÁL	3,8	PVC PROTISKLUZNÉ	P15	KER. OBKLAD DO PODHL.	N4	RASTR 5	2,50
5078	SPRCHA PERSONÁL	1,7	PVC PROTISKLUZNÉ	P15	KER. OBKLAD DO PODHL.	N4	RASTR 5	2,50
5079	WC–PERSONÁL	1,6	PVC PROTISKLUZNÉ	P15	KER. OBKLAD DO PODHL.	N4	RASTR 5	2,50
5080	ZASEDACÍ MÍSTNOST	28,6	PVC	P14	NÁTĚR	N1c	RASTR 9	2,60
5081a	HALA	90,7	TERACO	T10	POHL. STĚRKA SKLENĚNÝ OBKL. VÝTAHŮ	N7/ PSV	RASTR 14, SDK 8	2,70
5081b	ATRIUM		–	–	KZS VIZ SKLADBY KCÍ	W11/ W2	–	–
5082	VÝTAH V4	8,9	–	–	NÁTĚR	N3	–	–
5083	VÝTAH V5	7,4	–	–	NÁTĚR	N3	–	–
5084	SCHODIŠTĚ	18,3	TERACO	T01/ T02	POHL. STĚRKA SKLENĚNÝ OBKL. VÝTAHŮ	N7/ PSV	STĚRKA N7	–
5085	VÝTAH V6	7,4	–	–	NÁTĚR	N3	–	–
5086	VÝTAH V7–JÍDLO	7,4	–	–	NÁTĚR	N3	–	–

LEGENDA HMOT

STÁVAJÍCÍ KONSTRUKCE

- ZDIVO A KONSTRUKCE STÁVAJÍCÍ

NOVÉ KONSTRUKCE

- ŽELEZOBETONOVÉ MONOLITICKÉ KONSTRUKCE – DLE PD STAVEBNĚ KONSTRUKČNÍ ČÁST (VYKONZOLOVANÉ VODOROVNÉ DESKY PREFABRIKOVANÉ, POHLEDOVÝ PROBARVENÝ BETON)
- ZDIVO TL. 450 MM Z CIHELNÝCH BROUŠENÝCH PÁLENÝCH BLOKŮ 44, P10, NA MALTU PRO TENKÉ SPÁRY, PARAMETRY S OMÍTKOU 2x 15 MM – Rw= min. 40 dB, REI 180 DP1, λ = max. 0,17 W/mK
- ZDIVO Z CIHEL PLNÝCH PÁLENÝCH CP–P P 15, NA MALTU MC 10,0 MPa PARAMETRY S OMÍTKOU 2x 15 MM – Rw= min. 48 dB (PRO ZDIVO Š.140 MM), REI 180 DP1
- ZDIVO TL. 300 MM Z CIHELNÝCH BROUŠENÝCH PÁLENÝCH BLOKŮ 30, P10, NA MALTU PRO TENKÉ SPÁRY, PARAMETRY S OMÍTKOU 2x 15 MM – Rw= min. 48 dB, REI 180 DP1, λ = max. 0,19 W/mK
- ZDIVO TL. 300 MM Z AKUSTICKÝCH CIHELNÝCH BROUŠENÝCH PÁLENÝCH BLOKŮ 30, P15, NA MALTU PRO TENKÉ SPÁRY, PAR. S OMÍTKOU 2x 15 MM – Rw= min. 54 dB, REI 180 DP1, λ = max. 0,32 W/mK
- ZDIVO TL. 250 MM Z CIHELNÝCH BROUŠENÝCH PÁLENÝCH BLOKŮ 24, P10, NA MALTU PRO TENKÉ SPÁRY, PARAMETRY S OMÍTKOU 2x 15 MM – Rw= min. 48 dB, REI 180 DP1, λ = max. 0,30 W/mK
- ZDIVO TL. 190 MM Z AKUSTICKÝCH CIHELNÝCH BROUŠENÝCH PÁLENÝCH BLOKŮ P15, NA MALTU PRO TENKÉ SPÁRY, PAR. S OMÍTKOU 2x 15 MM – Rw= min. 52 dB, REI 180 DP1, λ = max. 0,31 W/mK
- ZDIVO TL. 175 MM Z CIHELNÝCH BROUŠENÝCH PÁLENÝCH BLOKŮ P10, NA MALTU PRO TENKÉ SPÁRY, PARAMETRY S OMÍTKOU 2x 15 MM – Rw= min. 44 dB, REI 120 DP1, λ = max. 0,30 W/mK
- ZDIVO TL. 140 MM Z CIHELNÝCH BROUŠENÝCH PÁLENÝCH BLOKŮ P10, NA MALTU PRO TENKÉ SPÁRY, PARAMETRY S OMÍTKOU 2x 15 MM – Rw= min. 43 dB, REI 120 DP1, EI 180 DP1, λ = max. 0,29 W/mK
- ZDIVO TL. 115 MM Z CIHELNÝCH BROUŠENÝCH PÁLENÝCH BLOKŮ P10, NA MALTU PRO TENKÉ SPÁRY, PARAMETRY S OMÍTKOU 2x 15 MM – Rw= min. 43 dB, EI 120 DP1, λ = max. 0,29 W/mK
- ZDIVO TL. 80 MM Z CIHELNÝCH BROUŠENÝCH PÁLENÝCH BLOKŮ P10, NA MALTU PRO TENKÉ SPÁRY, PARAMETRY S OMÍTKOU 2x 15 MM – Rw= min. 39 dB, EI 60 DP1 (S JEDNOSTRANNOU OMÍTKOU EI 30 DP1), λ = max. 0,26 W/mK
- SÁDROVLÁKNITÁ PŘÍČKA SPŘAŽENÁ TL.200 MM NA DVOJITÉ SYSTÉMOVÉ OC. KONSTRUKCI 2x75MM, – OBOUSTRANNĚ DVOJITĚ OPLÁŠTĚNÉ DESKAMI TL. 2x 12,5 MM SÁDROVLÁKNITÝMI DESKAMI TL. 2x12,5 MM TYP GF–I–W2 (DLE ČSN EN 15283–2+A1), BLIŽŠÍ SPECIFIKACE VIZ VÝROBEK Č. S1 – VLOŽENÁ IZOLACE Z MIN. VLNY TL. 2x 40 MM O OBJEMOVÉ HMOTNOSTI MIN. 15 KG/M3
- SÁDROKARTONOVÁ PŘÍČKA TL.100 MM, JEDNODUCHÁ KONSTRUKCE R–CW 75, 1x OPLÁŠTĚNÁ SDK DESKA TL. 12,5 MM PRO POŽÁRNĚ ODOLNÉ KONSTRUKCE – DRUH DF) – VLOŽENÁ IZOLACE Z MIN. VLNY TL. 1x 60 MM O OBJEMOVÉ HMOTNOSTI MIN. 15 KG/M3
- TEPELNÁ IZOLACE OBVODOVÝCH STĚN A STŘEŠNÍHO PLÁŠTĚ DRUH IZOLACE A TLOUŠŤKA DLE VÝPISU JEDNOTLIVÝCH SKLADEB
- IZOLACE PROTI ZEMNÍ VLHKOSTI, PŘÍP. TLAKOVÉ VODĚ A RADONU Z ASFALTOVÝCH PÁSŮ MODIFIKOVANÝCH, TYP IZOLACE VIZ. SKLADBY KONSTRUKCÍ
- PROSKLENÝ LEHKÝ OBVODOVÝ PLÁŠŤ – SLOUPKO PŘÍČKOVÝ HLINÍKOVÝ SYSTÉM, PRŮHLEDNÉ ČÁSTI ZASKLENÍ IZOLAČNÍM TROJSKLEM (VIZ. TAB. PSV)
- PROSKLENÝ LEHKÝ OBVODOVÝ PLÁŠŤ – SLOUPKO PŘÍČKOVÝ HLINÍKOVÝ SYSTÉM, NEPRŮHLEDNÉ ČÁSTI IZOLAČNÍ DVOJSKLO SMALT.+TEP. IZOLACE Z MIN.VLNY+AL PLECH (VIZ. TAB. PSV)

LEGENDA STAVEBNÍCH ÚPRAV 5.NP

SLP 5.01 –2xPROSTUP ŽB STĚNOU ROZVODY SLABOPRODU 400x150 H.H. 2850mm
ÚT 5.01– 6xPROSTUP V ŽB STĚNĚ TL.200mm 150x100x375(S.H+16,175)
UT 5.02– 2xPROSTUP ŽB STĚNOU TL. 200mm ø80 (S.H. +2950)

PT–INSTALAČNÍ ELEKTRIKÁŘSKÁ KRABICE (VIZ. SLABOPROUD) DO VÝŠKY 1300MM NAD ČISTOU PODLAHOU A Z NÍ DO PODHLEDU OHEBNOU CHRÁNIČKU Ø 25MM
TR–25–TRUBKA OHEBNÁ Z PODHLEDU DO UVEDENÉHO MÍSTA–ČÍSLO ZNAČÍ Ø CHRÁNIČKY
Č–PŘÍPRAVA PRO ČTEČKU (VIZ. SLABOPROUD), INSTALOVAT OHEBNOU CHRÁNIČKU Ø 20 MM Z VÝŠKY 1300MM DO PODHLEDU
VR – KRABICE VRÁTNÍKU (VIZ. SLABOPROUD) 1400MM NAD ČISTOU PODLAHOU A Z KRABICE DO PODHLEDU OHEBNOU CHRÁNIČKU Ø 25MM

VZT 5.01–2xVZT PROSTUP ŽB STĚNOU TL.200mm 260x260 S.H. +3040mm (VIZ VZDUCHOTECHNIKA)
VZT 5.02–2xVZT PROSTUP ŽB STĚNOU TL.200mm 200x200 S.H. +2600mm (VIZ VZDUCHOTECHNIKA)
VZT 5.03–4xVZT PROSTUP ŽB STĚNOU TL.200mm 350x350 S.H. +2750mm (VIZ VZDUCHOTECHNIKA)

SIL_1–DRÁŽKA PRO ROZVODY SILNOPROUDU PRŮBĚŽNÍ PŘES CELÉ PODLAŽÍ V ŽB STĚNĚ TL.200mm 30x30mm
SIL_2–DRÁŽKA PRO ROZVODY SILNOPROUDU OD VÝŠKY 2300mm DO STROPU CELÉ V ŽB STĚNĚ TL.200mm 30x30mm
SIL_3–DRÁŽKA PRO ROZVODY SILNOPROUDU OD VÝŠKY 1100mm DO STROPU V ŽB STĚNĚ TL.200mm 30x30mm

MP_5.01 PROSTUP ŽB STĚNOU TL.200mm PRO ROZVODY MEDICIÁLNÍCH PLYNŮ 150x100mm S.H. +3250mm

V11–PROSTUP ŽB STĚNOU TL.250mm PRO ODVĚTRÁNÍ VÝTAHOVÉ ŠACHTY V–11 375x175 S.H. +2850mm
V12–PROSTUP ŽB STĚNOU TL.250mm PRO ODVĚTRÁNÍ VÝTAHOVÉ ŠACHTY V–12 375x175 S.H. +2850mm

POZNÁMKY

- PŘI PROVÁDĚNÍ JE NUTNO POSTUPOVAT DLE PLATNÝCH ČSN A TECHNOLOGICKÝCH PRAVIDEL S OHLEDEM NA VŠECHNY PLATNÉ PŘEDPISY BOZP.
- POKUD DOJDE PŘI PROVÁDĚNÍ K NEJASNOSTEM NEBO NEPŘEDVÍDANÝM OKOLNOSTEM JE NUTNO NEPRODLENĚ INFORMOVAT PROJEKTANTA A UPŘESNIT DALŠÍ POSTUP PRACÍ
- PŘI VÝSTAVBĚ JE NUTNÉ VZÁJEMNĚ KOORDINOVAT VÝKRESOVOU DOKUMENTACI STAVEBNÍ A KONSTRUKČNÍ ČÁSTI S NÁVAZNOSTÍ NA PROJEKTY INSTALACÍ, POŽÁRNÍ BEZPEČNOSTI, HLUK. STUDIE APOD.
- HRANICE POŽÁRNÍCH ÚSEKŮ, PROTIPOŽÁRNÍ UCPÁVKY, ZNAČENÍ ÚNIKOVÝCH CEST, POČTY A ROZMÍSTĚNÍ HASÍCÍCH PŘÍSTROJŮ AD. DLE PD POŽÁRNĚ BEZPEČNOSTNÍ ŘEŠENÍ
- ZPŮSOB UKONČENÍ NENOSNÝCH STĚN U STROPU A STĚN DLE ZÁSAD NAVRHOVÁNÍ VYDANÝCH VÝROBCEM
- STUPNICE NÁSTUPNÍHO A VÝSTUPNÍHO SCHODU KAŽDÉHO SCHODIŠŤOVÉHO RAMENE MUSÍ BÝT VÝRAZNĚ KONTRASTNĚ ROZEZNATELNÁ OD OKOLÍ, SOUČINITEL SMYKOVÉHO TŘENÍ POVRCHU STUPNICE (PŘI OKRAJI SCHOD.STUPNĚ) A PODEST MUSÍ BÝT MIN.0.6
- VŠECHNY ZDRAVOTNĚ TECHNOLOGICKÉ ZAŘIZOVACÍ PŘEDMĚTY (UMYVADLA, ZÁCHODOVÉ MÍSY, ...) UMISŤOVAT DLE NORMY ČSN 734108 – ODSTUPOVÉ VZDÁLENOSTI UMYVADEL OD ROHŮ (MIN. 400 MM)
- PŘED PROVÁDĚNÍM ZEMNÍCH PRACÍ JE NUTNÉ VYTYČIT VEŠKERÉ PODZ.INŽ.SÍTĚ A PROVÉST TAKOVÁ OPATŘENÍ, ABY NEDOŠLO K JEJICH POŠKOZENÍ
- VYZDÍVKY INSTALAČNÍCH ŠACHET BUDOU PROVEDENY AŽ PO OSAZENÍ VŠECH ROZVODŮ
- OBEZDÍVANÉ EL. ROZVADĚČE OBEZDÍT PO CÉLÉ VÝŠCE. PŘEKLAD NAD NIMI UMÍSTÍT TAK, ABY MOHLY ZA NÍM PROJÍT EL. KABELY NAD PODHLEDOVOU KONSTRUKCI (ŠÍŘKA PŘEKLADU 100 MM). ŠACHTU ZAOMÍTAT
- ● – TAKTO OZNAČENÉ KONSTRUKCE V PROVEDENÍ S PROTIPOŽÁRNÍ ODOLNOSTÍ
- OCELOVÉ PŘEKLADY TVOŘÍCÍ NADPRAŽÍ VÝPLNÍ OTVORŮ OSAZOVAT PŘÍMO PŘI VYZDÍVÁNÍ ZDIVA, U PŘEKLADŮ BEZ NADPRAŽÍ NAVAŘIT NA SPODNÍ STRANĚ OCELOVÉ PLATLE 100/100/5 MM PROTI PŘEKLOPENÍ
- NADPRAŽÍ NENOSNÝCH STĚN (STĚNY TL. 200 MM A MÉNĚ), U NICHŽ NENÍ POPSÁN OCELOVÝ NEBO KERAMICKÝ PŘEKLAD, BUDOU TVOŘIT SYSTÉMOVÉ KER. PŘEKLADY V PROVEDENÍ DLE TP VÝROBCE CIHELNÉHO SYSTÉMU
- OCEL.ZÁRUBNĚ NAVRŽENY JAKO DVOUDÍLNÉ, BUDOU OSAZOVÁNY DODATEČNĚ DO HOTOVÝCH OTVORŮ (SVĚTLÍKŮ) ZDIVA, KOTVENÉ PŘES TRAPÉZOVÉ KOTVY ZÁRUBNĚ K OSTĚNÍ SVĚTLÍKU, VČETNĚ VYPĚNĚNÍ MONTÁŽNÍ PĚNOU
- STAVEBNÍ OTVORY V PŘÍČKÁCH PRO DVEŘE S OCELOVÝMI/TRUHLÁŘSKÝMI ZÁRUBNĚMI KÓTOVÁNY NA OSY DVEŘÍ, ROZMĚRY OTVORŮ BUDOU PŘIPRAVENY DLE POŽADAVKŮ VÝROBCE ZÁRUBNÍ/DVEŘÍ
- POZICE PŘIZNANÝCH DILATACÍ DO PODLAHOVÝCH KRYTIN VIZ PD INTERIÉRU
- DRÁŽKY VE ZDIVU PROVÁDĚT V SOULADU S ČSN EN 1996–1–1
- DRÁŽKY PROVÁDĚT POUZE STROJNĚ, NAPŘÍKLAD ELEKTRICKÝMI DRÁŽKOVAČKAMI (NE RUČNÍM SEKÁNÍM)
- DODATEČNĚ PROVÁDĚNÉ DRÁŽKY HLOUBKY >30 MM DO NENOSNÝCH STĚN NUTNO ZAHÁZET ŘÍDKOU CEMENTOVOU MALTOU MC 15 MPa (ZATEČENÍ I ZA POTRUBÍ), TL. KRYCÍ VRSTVY MALTY MIN. 20 MM, DRÁŽKU PŘEKRÝT PERLINKOU DO LEPIDLA S PŘESAHEM MIN. 300 MM, PRO PŘÍČKY TL. 115 A MÉNĚ NEPROVÁDĚT ŠIKMÉ A VODOROVNÉ DRÁŽKY DELŠÍ NEŽ 1,2 M BEZ PŘEDCHOZÍHO ODSOUHLASENÍ

PŮDORYSNÉ SCHÉMA

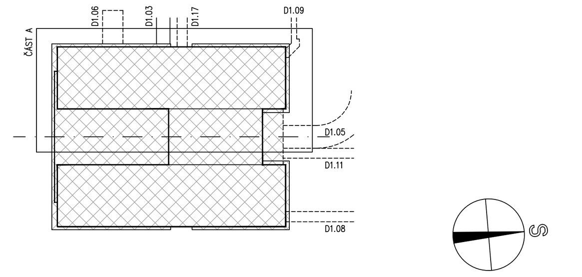

± 0.0 = 235,000

D1.01 CENTRÁLNÍ URGENTNÍ PŘÍJEM
D1.01.1 ARCHITEKTONICKO–STAVEBNÍ ŘEŠENÍ

TENTO VÝKRES A JEHO DETAILY JSOU MAJETKEM ZHOTOVITELE A NESMÍ BÝT POUŽIT CELÝ ANI Z ČÁSTI BEZ JEHO PÍSEMNÉHO SOUHLASU (DLE ZÁKONA Č. 121/2000 Sb.).

ZPRACOVATEL DÍLČÍ ČÁSTI: ATELIER PENTA v.o.s., Mrštíkova 12, 586 01 Jihlava

VEDOUCÍ PROJEKTANT	VYPRACOVAL	KONTROLOVAL
ING.ARCH. J. HOMOLKA, CSc.	ING. VIKTOR ŠLAPAL	ING. JIŘÍ BROŽ
	ING. MARTIN KUBELKA	

penta
Mrštíkova 12, 586 01, Jihlava
tel.: +420 567 312 451–4, fax: +420 567 3124 55

GENERÁLNÍ PROJEKTANT: ATELIER PENTA v.o.s., Mrštíkova 12, 586 01 Jihlava

VEDOUCÍ PROJEKTANT	HLAVNÍ INŽENÝR PROJEKTU
ING.ARCH. JAROMÍR HOMOLKA, CSc.	ING. VIKTOR ŠLAPAL

penta
Mrštíkova 12, 586 01, Jihlava
tel.: +420 567 312 451–4, fax: +420 567 3124 55

INVESTOR: Pardubický kraj, Komenského náměstí 125, 532 11 Pardubice

ČÍSLO PARÉ

NÁZEV AKCE:
NPK a.s., PARDUBICKÁ NEMOCNICE
VÝSTAVBA PAVILONU CUP S CENTRALIZACÍ AKUTNÍCH PROVOZŮ

VÝKRES
PŮDORYS 5.NP–ČÁST A–fáze II.

FORMÁT	21x A4
DATUM	8 / 2020
STUPEŇ	DPS
ZAK. ČÍSLO	A 06–18–P
MĚŘÍTKO	Č. VÝKRESU
1 : 50	D1.01.1–11a/II