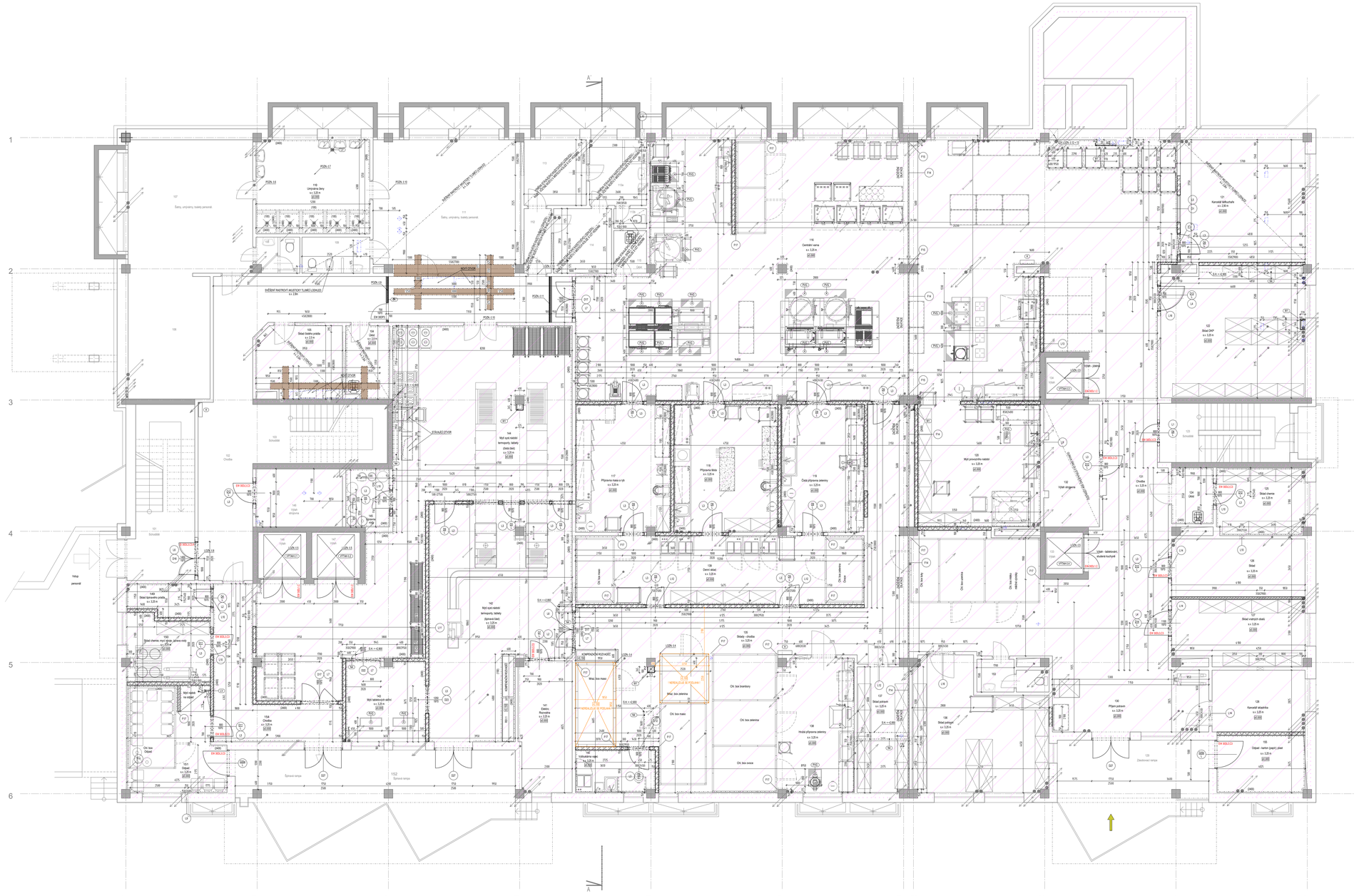

TABULKA MÍSTNOSTÍ - 1NP - 1.ETAPA

ČÍSLO MÍSTNOSTI	NÁZEV MÍSTNOSTI	PLOCHA [m²]	PODLAHA - POVRCH	PLINTY	STĚNY - POVRCH	STROP - POVRCH	POZN.	DOHL. VÝŠKA A KVAD
101	schodiště	22,49	BETONOVÁ DLAŽBA VENKOVNÍ (stávající)	BETONOVÁ DLAŽBA VENKOVNÍ (stávající)	BETONOVÁ DLAŽBA VENKOVNÍ (stávající)	BETONOVÁ DLAŽBA VENKOVNÍ (stávající)	VÝMALBA DVOJÍ BÍLÁ, OPRAVA OMÍTKY, VÝMALBA DVOJÍ BÍLÁ, OPRAVA OMÍTKY, VÝMALBA DVOJÍ BÍLÁ, OPRAVA OMÍTKY, VÝMALBA DVOJÍ BÍLÁ, OPRAVA OMÍTKY, REKONSTRUKCE ZAVÁPÍNĚNÍ, ZAVÁPÍNĚNÍ, ZAVÁPÍNĚNÍ, ZAVÁPÍNĚNÍ	-
102	chodba	61,63	BETONOVÁ DLAŽBA VENKOVNÍ (stávající)	-	BETONOVÁ DLAŽBA VENKOVNÍ (stávající)	BETONOVÁ DLAŽBA VENKOVNÍ (stávající)	VÝMALBA DVOJÍ BÍLÁ, OPRAVA OMÍTKY, VÝMALBA DVOJÍ BÍLÁ, OPRAVA OMÍTKY, VÝMALBA DVOJÍ BÍLÁ, OPRAVA OMÍTKY, VÝMALBA DVOJÍ BÍLÁ, OPRAVA OMÍTKY, REKONSTRUKCE ZAVÁPÍNĚNÍ, ZAVÁPÍNĚNÍ, ZAVÁPÍNĚNÍ, ZAVÁPÍNĚNÍ	-
103	schodiště	10,49	BETONOVÁ DLAŽBA VENKOVNÍ (stávající)	BETONOVÁ DLAŽBA VENKOVNÍ (stávající)	BETONOVÁ DLAŽBA VENKOVNÍ (stávající)	BETONOVÁ DLAŽBA VENKOVNÍ (stávající)	VÝMALBA DVOJÍ BÍLÁ, OPRAVA OMÍTKY, VÝMALBA DVOJÍ BÍLÁ, OPRAVA OMÍTKY, VÝMALBA DVOJÍ BÍLÁ, OPRAVA OMÍTKY, VÝMALBA DVOJÍ BÍLÁ, OPRAVA OMÍTKY, REKONSTRUKCE ZAVÁPÍNĚNÍ, ZAVÁPÍNĚNÍ, ZAVÁPÍNĚNÍ, ZAVÁPÍNĚNÍ	-
104	jídelí	8,56	DEFINITIVNÍ DŘEVĚNĚNÁ PODLAHA VE SKLADBĚ DLE DETAILU	P3	DEFINITIVNÍ DŘEVĚNĚNÁ PODLAHA VE SKLADBĚ DLE DETAILU	DEFINITIVNÍ DŘEVĚNĚNÁ PODLAHA VE SKLADBĚ DLE DETAILU	VÝMALBA DVOJÍ BÍLÁ, OPRAVA OMÍTKY, VÝMALBA DVOJÍ BÍLÁ, OPRAVA OMÍTKY, VÝMALBA DVOJÍ BÍLÁ, OPRAVA OMÍTKY, VÝMALBA DVOJÍ BÍLÁ, OPRAVA OMÍTKY, REKONSTRUKCE ZAVÁPÍNĚNÍ, ZAVÁPÍNĚNÍ, ZAVÁPÍNĚNÍ, ZAVÁPÍNĚNÍ	-
105	jídelí čistého prádla	12,57	DEFINITIVNÍ DŘEVĚNĚNÁ PODLAHA VE SKLADBĚ DLE DETAILU	P3	DEFINITIVNÍ DŘEVĚNĚNÁ PODLAHA VE SKLADBĚ DLE DETAILU	DEFINITIVNÍ DŘEVĚNĚNÁ PODLAHA VE SKLADBĚ DLE DETAILU	VÝMALBA DVOJÍ BÍLÁ, OPRAVA OMÍTKY, VÝMALBA DVOJÍ BÍLÁ, OPRAVA OMÍTKY, VÝMALBA DVOJÍ BÍLÁ, OPRAVA OMÍTKY, VÝMALBA DVOJÍ BÍLÁ, OPRAVA OMÍTKY, REKONSTRUKCE ZAVÁPÍNĚNÍ, ZAVÁPÍNĚNÍ, ZAVÁPÍNĚNÍ, ZAVÁPÍNĚNÍ	-
106	Šatny, umývárny, toalety personál	23,34	BETONOVÁ DLAŽBA VENKOVNÍ (stávající)	BETONOVÁ DLAŽBA VENKOVNÍ (stávající)	BETONOVÁ DLAŽBA VENKOVNÍ (stávající)	BETONOVÁ DLAŽBA VENKOVNÍ (stávající)	VÝMALBA DVOJÍ BÍLÁ, OPRAVA OMÍTKY, VÝMALBA DVOJÍ BÍLÁ, OPRAVA OMÍTKY, VÝMALBA DVOJÍ BÍLÁ, OPRAVA OMÍTKY, VÝMALBA DVOJÍ BÍLÁ, OPRAVA OMÍTKY, REKONSTRUKCE ZAVÁPÍNĚNÍ, ZAVÁPÍNĚNÍ, ZAVÁPÍNĚNÍ, ZAVÁPÍNĚNÍ	-
107	Šatny, umývárny, toalety personál	34,17	BETONOVÁ DLAŽBA VENKOVNÍ (stávající)	BETONOVÁ DLAŽBA VENKOVNÍ (stávající)	BETONOVÁ DLAŽBA VENKOVNÍ (stávající)	BETONOVÁ DLAŽBA VENKOVNÍ (stávající)	VÝMALBA DVOJÍ BÍLÁ, OPRAVA OMÍTKY, VÝMALBA DVOJÍ BÍLÁ, OPRAVA OMÍTKY, VÝMALBA DVOJÍ BÍLÁ, OPRAVA OMÍTKY, VÝMALBA DVOJÍ BÍLÁ, OPRAVA OMÍTKY, REKONSTRUKCE ZAVÁPÍNĚNÍ, ZAVÁPÍNĚNÍ, ZAVÁPÍNĚNÍ, ZAVÁPÍNĚNÍ	-
108	Hygi. přístavba	3,24	BETONOVÁ DLAŽBA VENKOVNÍ (stávající)	BETONOVÁ DLAŽBA VENKOVNÍ (stávající)	BETONOVÁ DLAŽBA VENKOVNÍ (stávající)	BETONOVÁ DLAŽBA VENKOVNÍ (stávající)	VÝMALBA DVOJÍ BÍLÁ, OPRAVA OMÍTKY, VÝMALBA DVOJÍ BÍLÁ, OPRAVA OMÍTKY, VÝMALBA DVOJÍ BÍLÁ, OPRAVA OMÍTKY, VÝMALBA DVOJÍ BÍLÁ, OPRAVA OMÍTKY, REKONSTRUKCE ZAVÁPÍNĚNÍ, ZAVÁPÍNĚNÍ, ZAVÁPÍNĚNÍ, ZAVÁPÍNĚNÍ	-
109	WC	5,24	BETONOVÁ DLAŽBA VENKOVNÍ (stávající)	BETONOVÁ DLAŽBA VENKOVNÍ (stávající)	BETONOVÁ DLAŽBA VENKOVNÍ (stávající)	BETONOVÁ DLAŽBA VENKOVNÍ (stávající)	VÝMALBA DVOJÍ BÍLÁ, OPRAVA OMÍTKY, VÝMALBA DVOJÍ BÍLÁ, OPRAVA OMÍTKY, VÝMALBA DVOJÍ BÍLÁ, OPRAVA OMÍTKY, VÝMALBA DVOJÍ BÍLÁ, OPRAVA OMÍTKY, REKONSTRUKCE ZAVÁPÍNĚNÍ, ZAVÁPÍNĚNÍ, ZAVÁPÍNĚNÍ, ZAVÁPÍNĚNÍ	-
110	umývárna	22,55	KERAMICKÁ DLAŽBA DO ÚPRAVY PROTIJUNOŽNÍ NÁTĚR	P6	DŘEVĚNÉ OBKLADY DO ÚPRAVY PROTIJUNOŽNÍ NÁTĚR	DŘEVĚNÉ OBKLADY DO ÚPRAVY PROTIJUNOŽNÍ NÁTĚR	VÝMALBA DVOJÍ BÍLÁ, OPRAVA OMÍTKY, VÝMALBA DVOJÍ BÍLÁ, OPRAVA OMÍTKY, VÝMALBA DVOJÍ BÍLÁ, OPRAVA OMÍTKY, VÝMALBA DVOJÍ BÍLÁ, OPRAVA OMÍTKY, REKONSTRUKCE ZAVÁPÍNĚNÍ, ZAVÁPÍNĚNÍ, ZAVÁPÍNĚNÍ, ZAVÁPÍNĚNÍ	-
111	Šatny, umývárny, toalety personál	40,65	BETONOVÁ DLAŽBA VENKOVNÍ (stávající)	BETONOVÁ DLAŽBA VENKOVNÍ (stávající)	BETONOVÁ DLAŽBA VENKOVNÍ (stávající)	BETONOVÁ DLAŽBA VENKOVNÍ (stávající)	VÝMALBA DVOJÍ BÍLÁ, OPRAVA OMÍTKY, VÝMALBA DVOJÍ BÍLÁ, OPRAVA OMÍTKY, VÝMALBA DVOJÍ BÍLÁ, OPRAVA OMÍTKY, VÝMALBA DVOJÍ BÍLÁ, OPRAVA OMÍTKY, REKONSTRUKCE ZAVÁPÍNĚNÍ, ZAVÁPÍNĚNÍ, ZAVÁPÍNĚNÍ, ZAVÁPÍNĚNÍ	-
112	chodba	3,68	BETONOVÁ DLAŽBA VENKOVNÍ (stávající)	BETONOVÁ DLAŽBA VENKOVNÍ (stávající)	BETONOVÁ DLAŽBA VENKOVNÍ (stávající)	BETONOVÁ DLAŽBA VENKOVNÍ (stávající)	VÝMALBA DVOJÍ BÍLÁ, OPRAVA OMÍTKY, VÝMALBA DVOJÍ BÍLÁ, OPRAVA OMÍTKY, VÝMALBA DVOJÍ BÍLÁ, OPRAVA OMÍTKY, VÝMALBA DVOJÍ BÍLÁ, OPRAVA OMÍTKY, REKONSTRUKCE ZAVÁPÍNĚNÍ, ZAVÁPÍNĚNÍ, ZAVÁPÍNĚNÍ, ZAVÁPÍNĚNÍ	-
113	Šatna mužů (Výpravčí)	8,03	BETONOVÁ DLAŽBA VENKOVNÍ (stávající)	BETONOVÁ DLAŽBA VENKOVNÍ (stávající)	BETONOVÁ DLAŽBA VENKOVNÍ (stávající)	BETONOVÁ DLAŽBA VENKOVNÍ (stávající)	VÝMALBA DVOJÍ BÍLÁ, OPRAVA OMÍTKY, VÝMALBA DVOJÍ BÍLÁ, OPRAVA OMÍTKY, VÝMALBA DVOJÍ BÍLÁ, OPRAVA OMÍTKY, VÝMALBA DVOJÍ BÍLÁ, OPRAVA OMÍTKY, REKONSTRUKCE ZAVÁPÍNĚNÍ, ZAVÁPÍNĚNÍ, ZAVÁPÍNĚNÍ, ZAVÁPÍNĚNÍ	-
113A	umývárna	7,80	BETONOVÁ DLAŽBA VENKOVNÍ (stávající)	BETONOVÁ DLAŽBA VENKOVNÍ (stávající)	BETONOVÁ DLAŽBA VENKOVNÍ (stávající)	BETONOVÁ DLAŽBA VENKOVNÍ (stávající)	VÝMALBA DVOJÍ BÍLÁ, OPRAVA OMÍTKY, VÝMALBA DVOJÍ BÍLÁ, OPRAVA OMÍTKY, VÝMALBA DVOJÍ BÍLÁ, OPRAVA OMÍTKY, VÝMALBA DVOJÍ BÍLÁ, OPRAVA OMÍTKY, REKONSTRUKCE ZAVÁPÍNĚNÍ, ZAVÁPÍNĚNÍ, ZAVÁPÍNĚNÍ, ZAVÁPÍNĚNÍ	-
113B	WC	1,35	BETONOVÁ DLAŽBA VENKOVNÍ (stávající)	BETONOVÁ DLAŽBA VENKOVNÍ (stávající)	BETONOVÁ DLAŽBA VENKOVNÍ (stávající)	BETONOVÁ DLAŽBA VENKOVNÍ (stávající)	VÝMALBA DVOJÍ BÍLÁ, OPRAVA OMÍTKY, VÝMALBA DVOJÍ BÍLÁ, OPRAVA OMÍTKY, VÝMALBA DVOJÍ BÍLÁ, OPRAVA OMÍTKY, VÝMALBA DVOJÍ BÍLÁ, OPRAVA OMÍTKY, REKONSTRUKCE ZAVÁPÍNĚNÍ, ZAVÁPÍNĚNÍ, ZAVÁPÍNĚNÍ, ZAVÁPÍNĚNÍ	-
114	Šatna mužů (Dílna)	7,81	BETONOVÁ DLAŽBA VENKOVNÍ (stávající)	BETONOVÁ DLAŽBA VENKOVNÍ (stávající)	BETONOVÁ DLAŽBA VENKOVNÍ (stávající)	BETONOVÁ DLAŽBA VENKOVNÍ (stávající)	VÝMALBA DVOJÍ BÍLÁ, OPRAVA OMÍTKY, VÝMALBA DVOJÍ BÍLÁ, OPRAVA OMÍTKY, VÝMALBA DVOJÍ BÍLÁ, OPRAVA OMÍTKY, VÝMALBA DVOJÍ BÍLÁ, OPRAVA OMÍTKY, REKONSTRUKCE ZAVÁPÍNĚNÍ, ZAVÁPÍNĚNÍ, ZAVÁPÍNĚNÍ, ZAVÁPÍNĚNÍ	-
115	jídelí	2,92	BETONOVÁ DLAŽBA VENKOVNÍ (stávající)	BETONOVÁ DLAŽBA VENKOVNÍ (stávající)	BETONOVÁ DLAŽBA VENKOVNÍ (stávající)	BETONOVÁ DLAŽBA VENKOVNÍ (stávající)	VÝMALBA DVOJÍ BÍLÁ, OPRAVA OMÍTKY, VÝMALBA DVOJÍ BÍLÁ, OPRAVA OMÍTKY, VÝMALBA DVOJÍ BÍLÁ, OPRAVA OMÍTKY, VÝMALBA DVOJÍ BÍLÁ, OPRAVA OMÍTKY, REKONSTRUKCE ZAVÁPÍNĚNÍ, ZAVÁPÍNĚNÍ, ZAVÁPÍNĚNÍ, ZAVÁPÍNĚNÍ	-
116	centrální sanice	293,75	BETONOVÁ DLAŽBA VENKOVNÍ (stávající)	BETONOVÁ DLAŽBA VENKOVNÍ (stávající)	BETONOVÁ DLAŽBA VENKOVNÍ (stávající)	BETONOVÁ DLAŽBA VENKOVNÍ (stávající)	VÝMALBA DVOJÍ BÍLÁ, OPRAVA OMÍTKY, VÝMALBA DVOJÍ BÍLÁ, OPRAVA OMÍTKY, VÝMALBA DVOJÍ BÍLÁ, OPRAVA OMÍTKY, VÝMALBA DVOJÍ BÍLÁ, OPRAVA OMÍTKY, REKONSTRUKCE ZAVÁPÍNĚNÍ, ZAVÁPÍNĚNÍ, ZAVÁPÍNĚNÍ, ZAVÁPÍNĚNÍ	ANO
117	přípravna masa a ryb	25,34	BETONOVÁ DLAŽBA VENKOVNÍ (stávající)	BETONOVÁ DLAŽBA VENKOVNÍ (stávající)	BETONOVÁ DLAŽBA VENKOVNÍ (stávající)	BETONOVÁ DLAŽBA VENKOVNÍ (stávající)	VÝMALBA DVOJÍ BÍLÁ, OPRAVA OMÍTKY, VÝMALBA DVOJÍ BÍLÁ, OPRAVA OMÍTKY, VÝMALBA DVOJÍ BÍLÁ, OPRAVA OMÍTKY, VÝMALBA DVOJÍ BÍLÁ, OPRAVA OMÍTKY, REKONSTRUKCE ZAVÁPÍNĚNÍ, ZAVÁPÍNĚNÍ, ZAVÁPÍNĚNÍ, ZAVÁPÍNĚNÍ	ANO
118	přípravna tělice	27,79	BETONOVÁ DLAŽBA VENKOVNÍ (stávající)	BETONOVÁ DLAŽBA VENKOVNÍ (stávající)	BETONOVÁ DLAŽBA VENKOVNÍ (stávající)	BETONOVÁ DLAŽBA VENKOVNÍ (stávající)	VÝMALBA DVOJÍ BÍLÁ, OPRAVA OMÍTKY, VÝMALBA DVOJÍ BÍLÁ, OPRAVA OMÍTKY, VÝMALBA DVOJÍ BÍLÁ, OPRAVA OMÍTKY, VÝMALBA DVOJÍ BÍLÁ, OPRAVA OMÍTKY, REKONSTRUKCE ZAVÁPÍNĚNÍ, ZAVÁPÍNĚNÍ, ZAVÁPÍNĚNÍ, ZAVÁPÍNĚNÍ	ANO
119	Čistá příprava zeleniny	23,18	BETONOVÁ DLAŽBA VENKOVNÍ (stávající)	BETONOVÁ DLAŽBA VENKOVNÍ (stávající)	BETONOVÁ DLAŽBA VENKOVNÍ (stávající)	BETONOVÁ DLAŽBA VENKOVNÍ (stávající)	VÝMALBA DVOJÍ BÍLÁ, OPRAVA OMÍTKY, VÝMALBA DVOJÍ BÍLÁ, OPRAVA OMÍTKY, VÝMALBA DVOJÍ BÍLÁ, OPRAVA OMÍTKY, VÝMALBA DVOJÍ BÍLÁ, OPRAVA OMÍTKY, REKONSTRUKCE ZAVÁPÍNĚNÍ, ZAVÁPÍNĚNÍ, ZAVÁPÍNĚNÍ, ZAVÁPÍNĚNÍ	ANO
120	mytí pracovního nádobí	31,81	BETONOVÁ DLAŽBA VENKOVNÍ (stávající)	BETONOVÁ DLAŽBA VENKOVNÍ (stávající)	BETONOVÁ DLAŽBA VENKOVNÍ (stávající)	BETONOVÁ DLAŽBA VENKOVNÍ (stávající)	VÝMALBA DVOJÍ BÍLÁ, OPRAVA OMÍTKY, VÝMALBA DVOJÍ BÍLÁ, OPRAVA OMÍTKY, VÝMALBA DVOJÍ BÍLÁ, OPRAVA OMÍTKY, VÝMALBA DVOJÍ BÍLÁ, OPRAVA OMÍTKY, REKONSTRUKCE ZAVÁPÍNĚNÍ, ZAVÁPÍNĚNÍ, ZAVÁPÍNĚNÍ, ZAVÁPÍNĚNÍ	ANO
121	Kancelář tělovýchovy	31,35	BETONOVÁ DLAŽBA VENKOVNÍ (stávající)	BETONOVÁ DLAŽBA VENKOVNÍ (stávající)	BETONOVÁ DLAŽBA VENKOVNÍ (stávající)	BETONOVÁ DLAŽBA VENKOVNÍ (stávající)	VÝMALBA DVOJÍ BÍLÁ, OPRAVA OMÍTKY, VÝMALBA DVOJÍ BÍLÁ, OPRAVA OMÍTKY, VÝMALBA DVOJÍ BÍLÁ, OPRAVA OMÍTKY, VÝMALBA DVOJÍ BÍLÁ, OPRAVA OMÍTKY, REKONSTRUKCE ZAVÁPÍNĚNÍ, ZAVÁPÍNĚNÍ, ZAVÁPÍNĚNÍ, ZAVÁPÍNĚNÍ	-
122	jídelí DKP	39,02	BETONOVÁ DLAŽBA VENKOVNÍ (stávající)	BETONOVÁ DLAŽBA VENKOVNÍ (stávající)	BETONOVÁ DLAŽBA VENKOVNÍ (stávající)	BETONOVÁ DLAŽBA VENKOVNÍ (stávající)	VÝMALBA DVOJÍ BÍLÁ, OPRAVA OMÍTKY, VÝMALBA DVOJÍ BÍLÁ, OPRAVA OMÍTKY, VÝMALBA DVOJÍ BÍLÁ, OPRAVA OMÍTKY, VÝMALBA DVOJÍ BÍLÁ, OPRAVA OMÍTKY, REKONSTRUKCE ZAVÁPÍNĚNÍ, ZAVÁPÍNĚNÍ, ZAVÁPÍNĚNÍ, ZAVÁPÍNĚNÍ	-
123	schodiště	10,06	BETONOVÁ DLAŽBA VENKOVNÍ (stávající)	BETONOVÁ DLAŽBA VENKOVNÍ (stávající)	BETONOVÁ DLAŽBA VENKOVNÍ (stávající)	BETONOVÁ DLAŽBA VENKOVNÍ (stávající)	VÝMALBA DVOJÍ BÍLÁ, OPRAVA OMÍTKY, VÝMALBA DVOJÍ BÍLÁ, OPRAVA OMÍTKY, VÝMALBA DVOJÍ BÍLÁ, OPRAVA OMÍTKY, VÝMALBA DVOJÍ BÍLÁ, OPRAVA OMÍTKY, REKONSTRUKCE ZAVÁPÍNĚNÍ, ZAVÁPÍNĚNÍ, ZAVÁPÍNĚNÍ, ZAVÁPÍNĚNÍ	-
124	jídelí	4,84	BETONOVÁ DLAŽBA VENKOVNÍ (stávající)	BETONOVÁ DLAŽBA VENKOVNÍ (stávající)	BETONOVÁ DLAŽBA VENKOVNÍ (stávající)	BETONOVÁ DLAŽBA VENKOVNÍ (stávající)	VÝMALBA DVOJÍ BÍLÁ, OPRAVA OMÍTKY, VÝMALBA DVOJÍ BÍLÁ, OPRAVA OMÍTKY, VÝMALBA DVOJÍ BÍLÁ, OPRAVA OMÍTKY, VÝMALBA DVOJÍ BÍLÁ, OPRAVA OMÍTKY, REKONSTRUKCE ZAVÁPÍNĚNÍ, ZAVÁPÍNĚNÍ, ZAVÁPÍNĚNÍ, ZAVÁPÍNĚNÍ	-
125	jídelí chemie	12,45	BETONOVÁ DLAŽBA VENKOVNÍ (stávající)	BETONOVÁ DLAŽBA VENKOVNÍ (stávající)	BETONOVÁ DLAŽBA VENKOVNÍ (stávající)	BETONOVÁ DLAŽBA VENKOVNÍ (stávající)	VÝMALBA DVOJÍ BÍLÁ, OPRAVA OMÍTKY, VÝMALBA DVOJÍ BÍLÁ, OPRAVA OMÍTKY, VÝMALBA DVOJÍ BÍLÁ, OPRAVA OMÍTKY, VÝMALBA DVOJÍ BÍLÁ, OPRAVA OMÍTKY, REKONSTRUKCE ZAVÁPÍNĚNÍ, ZAVÁPÍNĚNÍ, ZAVÁPÍNĚNÍ, ZAVÁPÍNĚNÍ	-
126	jídelí	16,16	BETONOVÁ DLAŽBA VENKOVNÍ (stávající)	BETONOVÁ DLAŽBA VENKOVNÍ (stávající)	BETONOVÁ DLAŽBA VENKOVNÍ (stávající)	BETONOVÁ DLAŽBA VENKOVNÍ (stávající)	VÝMALBA DVOJÍ BÍLÁ, OPRAVA OMÍTKY, VÝMALBA DVOJÍ BÍLÁ, OPRAVA OMÍTKY, VÝMALBA DVOJÍ BÍLÁ, OPRAVA OMÍTKY, VÝMALBA DVOJÍ BÍLÁ, OPRAVA OMÍTKY, REKONSTRUKCE ZAVÁPÍNĚNÍ, ZAVÁPÍNĚNÍ, ZAVÁPÍNĚNÍ, ZAVÁPÍNĚNÍ	-
127	jídelí vnitřních obalů	17,94	BETONOVÁ DLAŽBA VENKOVNÍ (stávající)	BETONOVÁ DLAŽBA VENKOVNÍ (stávající)	BETONOVÁ DLAŽBA VENKOVNÍ (stávající)	BETONOVÁ DLAŽBA VENKOVNÍ (stávající)	VÝMALBA DVOJÍ BÍLÁ, OPRAVA OMÍTKY, VÝMALBA DVOJÍ BÍLÁ, OPRAVA OMÍTKY, VÝMALBA DVOJÍ BÍLÁ, OPRAVA OMÍTKY, VÝMALBA DVOJÍ BÍLÁ, OPRAVA OMÍTKY, REKONSTRUKCE ZAVÁPÍNĚNÍ, ZAVÁPÍNĚNÍ, ZAVÁPÍNĚNÍ, ZAVÁPÍNĚNÍ	-
128	kancelář skladníka	23,18	BETONOVÁ DLAŽBA VENKOVNÍ (stávající)	BETONOVÁ DLAŽBA VENKOVNÍ (stávající)	BETONOVÁ DLAŽBA VENKOVNÍ (stávající)	BETONOVÁ DLAŽBA VENKOVNÍ (stávající)	VÝMALBA DVOJÍ BÍLÁ, OPRAVA OMÍTKY, VÝMALBA DVOJÍ BÍLÁ, OPRAVA OMÍTKY, VÝMALBA DVOJÍ BÍLÁ, OPRAVA OMÍTKY, VÝMALBA DVOJÍ BÍLÁ, OPRAVA OMÍTKY, REKONSTRUKCE ZAVÁPÍNĚNÍ, ZAVÁPÍNĚNÍ, ZAVÁPÍNĚNÍ, ZAVÁPÍNĚNÍ	-
129	chodba	7,24	BETONOVÁ DLAŽBA VENKOVNÍ (stávající)	BETONOVÁ DLAŽBA VENKOVNÍ (stávající)	BETONOVÁ DLAŽBA VENKOVNÍ (stávající)	BETONOVÁ DLAŽBA VENKOVNÍ (stávající)	VÝMALBA DVOJÍ BÍLÁ, OPRAVA OMÍTKY, VÝMALBA DVOJÍ BÍLÁ, OPRAVA OMÍTKY, VÝMALBA DVOJÍ BÍLÁ, OPRAVA OMÍTKY, VÝMALBA DVOJÍ BÍLÁ, OPRAVA OMÍTKY, REKONSTRUKCE ZAVÁPÍNĚNÍ, ZAVÁPÍNĚNÍ, ZAVÁPÍNĚNÍ, ZAVÁPÍNĚNÍ	-
130	přípravna potravin	44,11	BETONOVÁ DLAŽBA VENKOVNÍ (stávající)	BETONOVÁ DLAŽBA VENKOVNÍ (stávající)	BETONOVÁ DLAŽBA VENKOVNÍ (stávající)	BETONOVÁ DLAŽBA VENKOVNÍ (stávající)	VÝMALBA DVOJÍ BÍLÁ, OPRAVA OMÍTKY, VÝMALBA DVOJÍ BÍLÁ, OPRAVA OMÍTKY, VÝMALBA DVOJÍ BÍLÁ, OPRAVA OMÍTKY, VÝMALBA DVOJÍ BÍLÁ, OPRAVA OMÍTKY, REKONSTRUKCE ZAVÁPÍNĚNÍ, ZAVÁPÍNĚNÍ, ZAVÁPÍNĚNÍ, ZAVÁPÍNĚNÍ	-
131	chodba	24,25	BETONOVÁ DLAŽBA VENKOVNÍ (stávající)	BETONOVÁ DLAŽBA VENKOVNÍ (stávající)	BETONOVÁ DLAŽBA VENKOVNÍ (stávající)	BETONOVÁ DLAŽBA VENKOVNÍ (stávající)	VÝMALBA DVOJÍ BÍLÁ, OPRAVA OMÍTKY, VÝMALBA DVOJÍ BÍLÁ, OPRAVA OMÍTKY, VÝMALBA DVOJÍ BÍLÁ, OPRAVA OMÍTKY, VÝMALBA DVOJÍ BÍLÁ, OPRAVA OMÍTKY, REKONSTRUKCE ZAVÁPÍNĚNÍ, ZAVÁPÍNĚNÍ, ZAVÁPÍNĚNÍ, ZAVÁPÍNĚNÍ	ANO
132	výdej stravovna	14,20	BETONOVÁ DLAŽBA VENKOVNÍ (stávající)	BETONOVÁ DLAŽBA VENKOVNÍ (stávající)	BETONOVÁ DLAŽBA VENKOVNÍ (stávající)	BETONOVÁ DLAŽBA VENKOVNÍ (stávající)	VÝMALBA DVOJÍ BÍLÁ, OPRAVA OMÍTKY, VÝMALBA DVOJÍ BÍLÁ, OPRAVA OMÍTKY, VÝMALBA DVOJÍ BÍLÁ, OPRAVA OMÍTKY, VÝMALBA DVOJÍ BÍLÁ, OPRAVA OMÍTKY, REKONSTRUKCE ZAVÁPÍNĚNÍ, ZAVÁPÍNĚNÍ, ZAVÁPÍNĚNÍ, ZAVÁPÍNĚNÍ	-
133	výdej	5,23	BETONOVÁ DLAŽBA VENKOVNÍ (stávající)	BETONOVÁ DLAŽBA VENKOVNÍ (stávající)	BETONOVÁ DLAŽBA VENKOVNÍ (stávající)	BETONOVÁ DLAŽBA VENKOVNÍ (stávající)	VÝMALBA DVOJÍ BÍLÁ, OPRAVA OMÍTKY, VÝMALBA DVOJÍ BÍLÁ, OPRAVA OMÍTKY, VÝMALBA DVOJÍ BÍLÁ, OPRAVA OMÍTKY, VÝMALBA DVOJÍ BÍLÁ, OPRAVA OMÍTKY, REKONSTRUKCE ZAVÁPÍNĚNÍ, ZAVÁPÍNĚNÍ, ZAVÁPÍNĚNÍ, ZAVÁPÍNĚNÍ	-
134	výdej	5,23	BETONOVÁ DLAŽBA VENKOVNÍ (stávající)	BETONOVÁ DLAŽBA VENKOVNÍ (stávající)	BETONOVÁ DLAŽBA VENKOVNÍ (stávající)	BETONOVÁ DLAŽBA VENKOVNÍ (stávající)	VÝMALBA DVOJÍ BÍLÁ, OPRAVA OMÍTKY, VÝMALBA DVOJÍ BÍLÁ, OPRAVA OMÍTKY, VÝMALBA DVOJÍ BÍLÁ, OPRAVA OMÍTKY, VÝMALBA DVOJÍ BÍLÁ, OPRAVA OMÍTKY, REKONSTRUKCE ZAVÁPÍNĚNÍ, ZAVÁPÍNĚNÍ, ZAVÁPÍNĚNÍ, ZAVÁPÍNĚNÍ	-
135	lékařský chodba	135,33	BETONOVÁ DLAŽBA VENKOVNÍ (stávající)	BETONOVÁ DLAŽBA VENKOVNÍ (stávající)	BETONOVÁ DLAŽBA VENKOVNÍ (stávající)	BETONOVÁ DLAŽBA VENKOVNÍ (stávající)	VÝMALBA DVOJÍ BÍLÁ, OPRAVA OMÍTKY, VÝMALBA DVOJÍ BÍLÁ, OPRAVA OMÍTKY, VÝMALBA DVOJÍ BÍLÁ, OPRAVA OMÍTKY, VÝMALBA DVOJÍ BÍLÁ, OPRAVA OMÍTKY, REKONSTRUKCE ZAVÁPÍNĚNÍ, ZAVÁPÍNĚNÍ, ZAVÁPÍNĚNÍ, ZAVÁPÍNĚNÍ	ANO
136	jídelí potravin	32,75	BETONOVÁ DLAŽBA VENKOVNÍ (stávající)	BETONOVÁ DLAŽBA VENKOVNÍ (stávající)	BETONOVÁ DLAŽBA VENKOVNÍ (stávající)	BETONOVÁ DLAŽBA VENKOVNÍ (stávající)	VÝMALBA DVOJÍ BÍLÁ, OPRAVA OMÍTKY, VÝMALBA DVOJÍ BÍLÁ, OPRAVA OMÍTKY, VÝMALBA DVOJÍ BÍLÁ, OPRAVA OMÍTKY, VÝMALBA DVOJÍ BÍLÁ, OPRAVA OMÍTKY, REKONSTRUKCE ZAVÁPÍNĚNÍ, ZAVÁPÍNĚNÍ, ZAVÁPÍNĚNÍ, ZAVÁPÍNĚNÍ	ANO
137	jídelí potravin	13,58	BETONOVÁ DLAŽBA VENKOVNÍ (stávající)	BETONOVÁ DLAŽBA VENKOVNÍ (stávající)	BETONOVÁ DLAŽBA VENKOVNÍ (stávající)	BETONOVÁ DLAŽBA VENKOVNÍ (stávající)	VÝMALBA DVOJÍ BÍLÁ, OPRAVA OMÍTKY, VÝMALBA DVOJÍ BÍLÁ, OPRAVA OMÍTKY, VÝMALBA DVOJÍ BÍLÁ, OPRAVA OMÍTKY, VÝMALBA DVOJÍ BÍLÁ, OPRAVA OMÍTKY, REKONSTRUKCE ZAVÁPÍNĚNÍ, ZAVÁPÍNĚNÍ, ZAVÁPÍNĚNÍ, ZAVÁPÍNĚNÍ	-
138	hrubá příprava zeleniny	21,24	BETONOVÁ DLAŽBA VENKOVNÍ (stávající)	BETONOVÁ DLAŽBA VENKOVNÍ (stávající)	BETONOVÁ DLAŽBA VENKOVNÍ (stávající)	BETONOVÁ DLAŽBA VENKOVNÍ (stávající)	VÝMALBA DVOJÍ BÍLÁ, OPRAVA OMÍTKY, VÝMALBA DVOJÍ BÍLÁ, OPRAVA OMÍTKY, VÝMALBA DVOJÍ BÍLÁ, OPRAVA OMÍTKY, VÝMALBA DVOJÍ BÍLÁ, OPRAVA OMÍTKY, REKONSTRUKCE ZAVÁPÍNĚNÍ, ZAVÁPÍNĚNÍ, ZAVÁPÍNĚNÍ, ZAVÁPÍNĚNÍ	-
139	denní sklad	41,59	BETONOVÁ DLAŽBA VENKOVNÍ (stávající)	BETONOVÁ DLAŽBA VENKOVNÍ (stávající)	BETONOVÁ DLAŽBA VENKOVNÍ (stávající)	BETONOVÁ DLAŽBA VENKOVNÍ (stávající)	VÝMALBA DVOJÍ BÍLÁ, OPRAVA OMÍTKY, VÝMALBA DVOJÍ BÍLÁ, OPRAVA OMÍTKY, VÝMALBA DVOJÍ BÍLÁ, OPRAVA OMÍTKY, VÝMALBA DVOJÍ BÍLÁ, OPRAVA OMÍTKY, REKONSTRUKCE ZAVÁPÍNĚNÍ, ZAVÁPÍNĚNÍ, ZAVÁPÍNĚNÍ, ZAVÁPÍNĚNÍ	ANO
140	vyšlehačkárna-vapo	7,05	BETONOVÁ DLAŽBA VENKOVNÍ (stávající)	BETONOVÁ DLAŽBA VENKOVNÍ (stávající)	BETONOVÁ DLAŽBA VENKOVNÍ (stávající)	BETONOVÁ DLAŽBA VENKOVNÍ (stávající)	VÝMALBA DVOJÍ BÍLÁ, OPRAVA OMÍTKY, VÝMALBA DVOJÍ BÍLÁ, OPRAVA OMÍTKY, VÝMALBA DVOJÍ BÍLÁ, OPRAVA OMÍTKY, VÝMALBA DVOJÍ BÍLÁ, OPRAVA OMÍTKY, REKONSTRUKCE ZAVÁPÍNĚNÍ, ZAVÁPÍNĚNÍ, ZAVÁPÍNĚNÍ, ZAVÁPÍNĚNÍ	-
141	elektro rozvodna	14,41	BETONOVÁ DLAŽBA VENKOVNÍ (stávající)	BETONOVÁ DLAŽBA VENKOVNÍ (stávající)	BETONOVÁ DLAŽBA VENKOVNÍ (stávající)	BETONOVÁ DLAŽBA VENKOVNÍ (stávající)	VÝMALBA DVOJÍ BÍLÁ, OPRAVA OMÍTKY, VÝMALBA DVOJÍ BÍLÁ, OPRAVA OMÍTKY, VÝMALBA DVOJÍ BÍLÁ, OPRAVA OMÍTKY, VÝMALBA DVOJÍ BÍLÁ, OPRAVA OMÍTKY, REKONSTRUKCE ZAVÁPÍNĚNÍ, ZAVÁPÍNĚNÍ, ZAVÁPÍNĚNÍ, ZAVÁPÍNĚNÍ	-
142	mytí sport. nádobí termoopery, nádobí (Spin