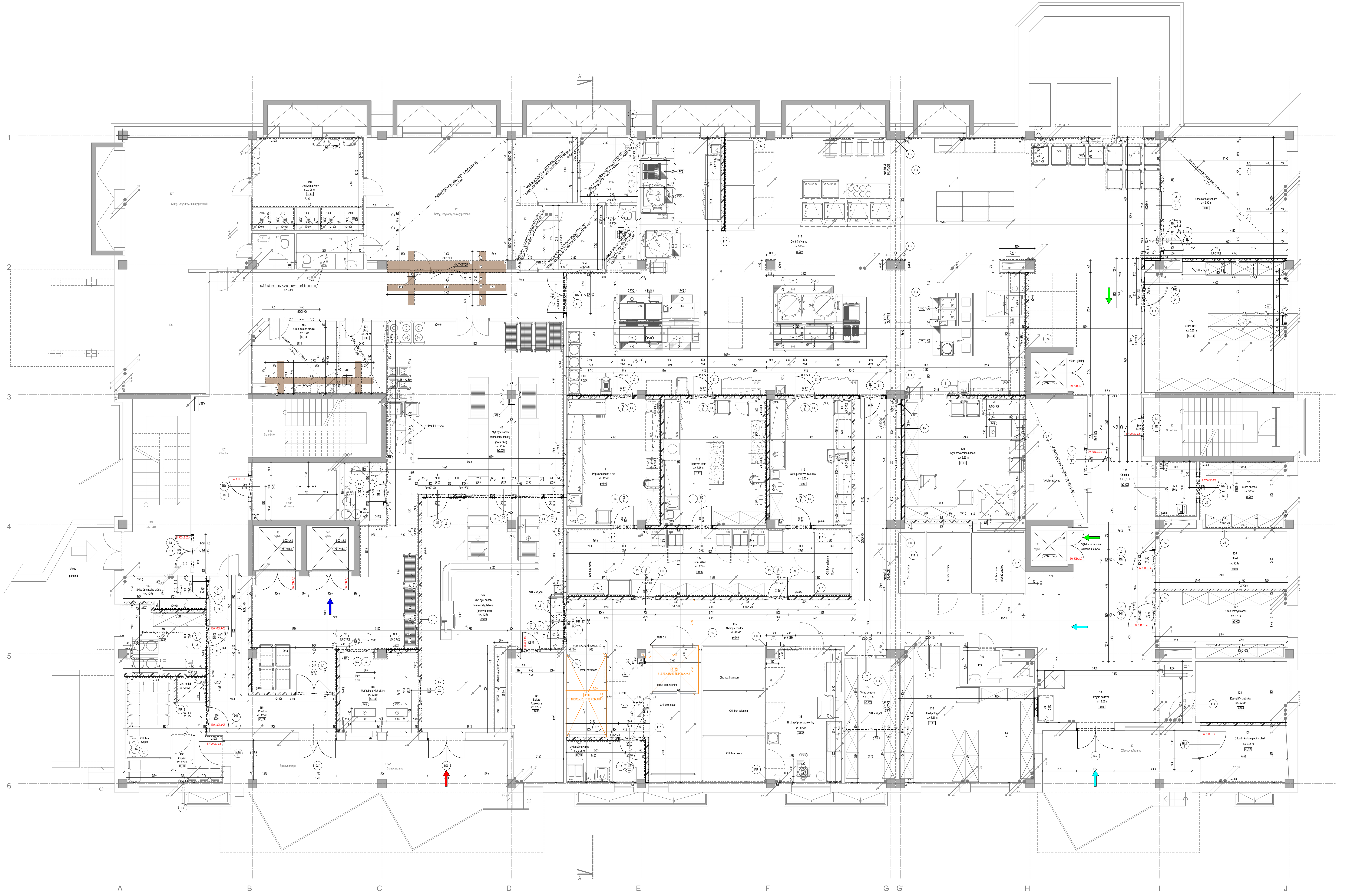

TABULKA MÍSTNOSTÍ - 1NP - FINAL

ČÍSLO MÍSTNOSTI	NÁZEV MÍSTNOSTI	PLOCHA [m²]	PODLAHA - POVRCH	SKLADBY	STĚNY - POVRCH	STROP - POVRCH	POZN.	OCHR. STĚN A ROHŮ
101	schodiště	22,49	BEZ NAVRŽENÉHO STAVEBNÍHO ZÁSAHU	-	BEZ NAVRŽENÉHO STAVEBNÍHO ZÁSAHU	BEZ NAVRŽENÉHO STAVEBNÍHO ZÁSAHU		-
102	chodba	61,63	BEZ NAVRŽENÉHO STAVEBNÍHO ZÁSAHU	-	BEZ NAVRŽENÉHO STAVEBNÍHO ZÁSAHU	BEZ NAVRŽENÉHO STAVEBNÍHO ZÁSAHU		-
103	schodiště	16,60	BEZ NAVRŽENÉHO STAVEBNÍHO ZÁSAHU	-	BEZ NAVRŽENÉHO STAVEBNÍHO ZÁSAHU	BEZ NAVRŽENÉHO STAVEBNÍHO ZÁSAHU		-
104	úklid	6,56	PROTISKLUZNÁ POVLAKOVÁ KRYTINA SE VSYPEM 2,0mm (PROTISKLUZNOST R10)	P3	OPRAVA VÁP. CEM OMÍTEK / ŠTUKOVÁ STĚRKA / MALBA, LEPENÝ KERAMICKÝ OBKLAD (v.2,4m)	N1: ZAVĚŠENÝ RASTROVÝ PODHLED, AKUSTICKY POHLTIVÉ DESKY	VYTAŽENO NA SOKL v.0,1m (REFERENČNÍ VÝROBEK ALTRO Walkway VM20 Plus)	-
105	sklad čistého prádla	12,57	PROTISKLUZNÁ POVLAKOVÁ KRYTINA SE VSYPEM 2,0mm (PROTISKLUZNOST R10)	P3	OPRAVA VÁP. CEM OMÍTEK / ŠTUKOVÁ STĚRKA / MALBA,	N1: ZAVĚŠENÝ RASTROVÝ PODHLED, AKUSTICKY POHLTIVÉ DESKY	VYTAŽENO NA SOKL v.0,1m (REFERENČNÍ VÝROBEK ALTRO Walkway VM20 Plus)	-
106	šatny, umyvárny, toalety personál	21,44	BEZ NAVRŽENÉHO STAVEBNÍHO ZÁSAHU	-	BEZ NAVRŽENÉHO STAVEBNÍHO ZÁSAHU	BEZ NAVRŽENÉHO STAVEBNÍHO ZÁSAHU		-
107	šatny, umyvárny, toalety personál	34,72	BEZ NAVRŽENÉHO STAVEBNÍHO ZÁSAHU	-	BEZ NAVRŽENÉHO STAVEBNÍHO ZÁSAHU	BEZ NAVRŽENÉHO STAVEBNÍHO ZÁSAHU		-
108	WC předsíňka	3,03	BEZ NAVRŽENÉHO STAVEBNÍHO ZÁSAHU	-	BEZ NAVRŽENÉHO STAVEBNÍHO ZÁSAHU	BEZ NAVRŽENÉHO STAVEBNÍHO ZÁSAHU		-
109	WC	5,04	BEZ NAVRŽENÉHO STAVEBNÍHO ZÁSAHU	-	BEZ NAVRŽENÉHO STAVEBNÍHO ZÁSAHU	BEZ NAVRŽENÉHO STAVEBNÍHO ZÁSAHU		-
110	umyvárna	22,33	GLAZOVANÁ KERMAICKÁ DLAŽBA (PROTISKLUZNOST R10)	P6	OPRAVA VÁP. CEM OMÍTEK / ŠTUKOVÁ STĚRKA / MALBA, LEPENÝ KERAMICKÝ OBKLAD (v.2,40m)	OPRAVA VÁP. CEM OMÍTEK / ŠTUKOVÁ STĚRKA / MALBA	PODOMÍTKOVÁ LIŠTA (KOUTOVÁ, BÍLÁ - PVC) MEZI DLAŽBU A OBKLAD	-
111	šatny, umyvárny, toalety personál	40,65	BEZ NAVRŽENÉHO STAVEBNÍHO ZÁSAHU	-	BEZ NAVRŽENÉHO STAVEBNÍHO ZÁSAHU	BEZ NAVRŽENÉHO STAVEBNÍHO ZÁSAHU		-
112	chodba	3,68	BEZ NAVRŽENÉHO STAVEBNÍHO ZÁSAHU	-	BEZ NAVRŽENÉHO STAVEBNÍHO ZÁSAHU	STÁVAJÍCÍ KAZEROVÝ PODHLED; ZÁKLOP BUDE ROZEBRÁN A NAHRAZEN NOVÝM; ÚPRAVA STÁVAJÍCÍHO ROŠTU, DLE VEDENÍ VZT		-
113	šatna muži (špinavá)	8,55	BEZ NAVRŽENÉHO STAVEBNÍHO ZÁSAHU	-	BEZ NAVRŽENÉHO STAVEBNÍHO ZÁSAHU	STÁVAJÍCÍ KAZEROVÝ PODHLED; ZÁKLOP BUDE ROZEBRÁN A NAHRAZEN NOVÝM; ÚPRAVA STÁVAJÍCÍHO ROŠTU, DLE VEDENÍ VZT		-
113a	umyvárna	7,80	BEZ NAVRŽENÉHO STAVEBNÍHO ZÁSAHU	-	BEZ NAVRŽENÉHO STAVEBNÍHO ZÁSAHU	STÁVAJÍCÍ KAZEROVÝ PODHLED; ZÁKLOP BUDE ROZEBRÁN A NAHRAZEN NOVÝM; ÚPRAVA STÁVAJÍCÍHO ROŠTU, DLE VEDENÍ VZT		-
113b	WC	1,35	BEZ NAVRŽENÉHO STAVEBNÍHO ZÁSAHU	-	BEZ NAVRŽENÉHO STAVEBNÍHO ZÁSAHU	STÁVAJÍCÍ KAZEROVÝ PODHLED; ZÁKLOP BUDE ROZEBRÁN A NAHRAZEN NOVÝM; ÚPRAVA STÁVAJÍCÍHO ROŠTU, DLE VEDENÍ VZT		-
114	šatna muži (čistá)	7,81	BEZ NAVRŽENÉHO STAVEBNÍHO ZÁSAHU	-	BEZ NAVRŽENÉHO STAVEBNÍHO ZÁSAHU	STÁVAJÍCÍ KAZEROVÝ PODHLED; ZÁKLOP BUDE ROZEBRÁN A NAHRAZEN NOVÝM; ÚPRAVA STÁVAJÍCÍHO ROŠTU, DLE VEDENÍ VZT		-
115	úklid	2,92	BEZ NAVRŽENÉHO STAVEBNÍHO ZÁSAHU	-	BEZ NAVRŽENÉHO STAVEBNÍHO ZÁSAHU	STÁVAJÍCÍ KAZEROVÝ PODHLED; ZÁKLOP BUDE ROZEBRÁN A NAHRAZEN NOVÝM; ÚPRAVA STÁVAJÍCÍHO ROŠTU, DLE VEDENÍ VZT		-
116	centrální varna	293,75	PROTISKLUZNÁ POVLAKOVÁ KRYTINA SE VSYPEM 3,0mm (PROTISKLUZNOST R12)	P2	NOVÁ + OPRAVA VÁP. CEM OMÍTEK / ŠTUKOVÁ STĚRKA / MALBA, LEPENÝ KERAMICKÝ OBKLAD (v.3,25m)	OPRAVA VÁP. CEM OMÍTEK / ŠTUKOVÁ STĚRKA / MALBA	VYTAŽENO NA SOKL v.0,1m (REFERENČNÍ VÝROBEK ALTRO STRONGHOLD K30)	ANO
117	příprava masa a ryb	25,34	PROTISKLUZNÁ POVLAKOVÁ KRYTINA SE VSYPEM 3,0mm (PROTISKLUZNOST R12)	P2	NOVÁ + OPRAVA VÁP. CEM OMÍTEK / ŠTUKOVÁ STĚRKA / MALBA, LEPENÝ KERAMICKÝ OBKLAD (v.2,4m)	OPRAVA VÁP. CEM OMÍTEK / ŠTUKOVÁ STĚRKA / MALBA	VYTAŽENO NA SOKL v.0,1m (REFERENČNÍ VÝROBEK ALTRO STRONGHOLD K30)	ANO
118	příprava těsta	27,79	PROTISKLUZNÁ POVLAKOVÁ KRYTINA SE VSYPEM 3,0mm (PROTISKLUZNOST R12)	P2	NOVÁ + OPRAVA VÁP. CEM OMÍTEK / ŠTUKOVÁ STĚRKA / MALBA, LEPENÝ KERAMICKÝ OBKLAD (v.2,4m)	OPRAVA VÁP. CEM OMÍTEK / ŠTUKOVÁ STĚRKA / MALBA	VYTAŽENO NA SOKL v.0,1m (REFERENČNÍ VÝROBEK ALTRO STRONGHOLD K30)	ANO
119	čistá příprava zeleniny	22,16	PROTISKLUZNÁ POVLAKOVÁ KRYTINA SE VSYPEM 3,0mm (PROTISKLUZNOST R12)	P2	NOVÁ + OPRAVA VÁP. CEM OMÍTEK / ŠTUKOVÁ STĚRKA / MALBA, LEPENÝ KERAMICKÝ OBKLAD (v.2,4m)	OPRAVA VÁP. CEM OMÍTEK / ŠTUKOVÁ STĚRKA / MALBA	VYTAŽENO NA SOKL v.0,1m (REFERENČNÍ VÝROBEK ALTRO STRONGHOLD K30)	ANO
120	mytí provozního nádobí	31,65	PROTISKLUZNÁ POVLAKOVÁ KRYTINA SE VSYPEM 3,0mm (PROTISKLUZNOST R12)	P2	NOVÁ + OPRAVA VÁP. CEM OMÍTEK / ŠTUKOVÁ STĚRKA / MALBA, LEPENÝ KERAMICKÝ OBKLAD (v.2,4m)	OPRAVA VÁP. CEM OMÍTEK / ŠTUKOVÁ STĚRKA / MALBA	VYTAŽENO NA SOKL v.0,1m (REFERENČNÍ VÝROBEK ALTRO STRONGHOLD K30)	ANO
121	kancelář šéfkuchaře	31,91	PROTISKLUZNÁ POVLAKOVÁ KRYTINA SE VSYPEM 2,0mm (PROTISKLUZNOST R10)	P1	NOVÁ + OPRAVA VÁP. CEM OMÍTEK / ŠTUKOVÁ STĚRKA / MALBA,	N1: ZAVĚŠENÝ RASTROVÝ PODHLED, AKUSTICKY POHLTIVÉ DESKY	VYTAŽENO NA SOKL v.0,1m (REFERENČNÍ VÝROBEK ALTRO Walkway VM20 Plus)	-
122	sklad DKP	39,02	PROTISKLUZNÁ POVLAKOVÁ KRYTINA SE VSYPEM 2,0mm (PROTISKLUZNOST R10)	P1	NOVÁ + OPRAVA VÁP. CEM OMÍTEK / ŠTUKOVÁ STĚRKA / MALBA,	OPRAVA VÁP. CEM OMÍTEK / ŠTUKOVÁ STĚRKA / MALBA	VYTAŽENO NA SOKL v.0,1m (REFERENČNÍ VÝROBEK ALTRO Walkway VM20 Plus)	-
123	schodiště	16,06	BEZ NAVRŽENÉHO STAVEBNÍHO ZÁSAHU	-	BEZ NAVRŽENÉHO STAVEBNÍHO ZÁSAHU	BEZ NAVRŽENÉHO STAVEBNÍHO ZÁSAHU		-
124	úklid	4,84	PROTISKLUZNÁ POVLAKOVÁ KRYTINA SE VSYPEM 2,0mm (PROTISKLUZNOST R10)	P1	OPRAVA VÁP. CEM OMÍTEK / ŠTUKOVÁ STĚRKA / MALBA, LEPENÝ KERAMICKÝ OBKLAD (v.2,4m)	OPRAVA VÁP. CEM OMÍTEK / ŠTUKOVÁ STĚRKA / MALBA	VYTAŽENO NA SOKL v.0,1m (REFERENČNÍ VÝROBEK ALTRO Walkway VM20 Plus)	-
125	sklad chemie	12,45	PROTISKLUZNÁ POVLAKOVÁ KRYTINA SE VSYPEM 2,0mm (PROTISKLUZNOST R10)	P1	OPRAVA VÁP. CEM OMÍTEK / ŠTUKOVÁ STĚRKA / MALBA, LEPENÝ KERAMICKÝ OBKLAD (v.2,4m)	OPRAVA VÁP. CEM OMÍTEK / ŠTUKOVÁ STĚRKA / MALBA	VYTAŽENO NA SOKL v.0,1m (REFERENČNÍ VÝROBEK ALTRO Walkway VM20 Plus)	-
126	sklad	16,16	PROTISKLUZNÁ POVLAKOVÁ KRYTINA SE VSYPEM 2,0mm (PROTISKLUZNOST R10)	P1	OPRAVA VÁP. CEM OMÍTEK / ŠTUKOVÁ STĚRKA / MALBA,	OPRAVA VÁP. CEM OMÍTEK / ŠTUKOVÁ STĚRKA / MALBA	VYTAŽENO NA SOKL v.0,1m (REFERENČNÍ VÝROBEK ALTRO Walkway VM20 Plus)	-
127	sklad vratných obalů	17,94	PROTISKLUZNÁ POVLAKOVÁ KRYTINA SE VSYPEM 2,0mm (PROTISKLUZNOST R10)	P1	NOVÁ + OPRAVA VÁP. CEM OMÍTEK / ŠTUKOVÁ STĚRKA / MALBA,	OPRAVA VÁP. CEM OMÍTEK / ŠTUKOVÁ STĚRKA / MALBA	VYTAŽENO NA SOKL v.0,1m (REFERENČNÍ VÝROBEK ALTRO Walkway VM20 Plus)	-
128	kancelář skladníka	23,16	PROTISKLUZNÁ POVLAKOVÁ KRYTINA SE VSYPEM 2,0mm (PROTISKLUZNOST R10)	P1	OPRAVA VÁP. CEM OMÍTEK / ŠTUKOVÁ STĚRKA / MALBA,	OPRAVA VÁP. CEM OMÍTEK / ŠTUKOVÁ STĚRKA / MALBA	VYTAŽENO NA SOKL v.0,1m (REFERENČNÍ VÝROBEK ALTRO Walkway VM20 Plus)	-
129	zásobovací rampa	27,00	BEZ NAVRŽENÉHO STAVEBNÍHO ZÁSAHU	-	BEZ NAVRŽENÉHO STAVEBNÍHO ZÁSAHU	BEZ NAVRŽENÉHO STAVEBNÍHO ZÁSAHU		-
130	příjem potravin	44,11	PROTISKLUZNÁ POVLAKOVÁ KRYTINA SE VSYPEM 2,0mm (PROTISKLUZNOST R10)	P1	OPRAVA VÁP. CEM OMÍTEK / ŠTUKOVÁ STĚRKA / MALBA,	OPRAVA VÁP. CEM OMÍTEK / ŠTUKOVÁ STĚRKA / MALBA	VYTAŽENO NA SOKL v.0,1m (REFERENČNÍ VÝROBEK ALTRO Walkway VM20 Plus)	ANO
131	chodba	24,25	PROTISKLUZNÁ POVLAKOVÁ KRYTINA SE VSYPEM 2,0mm (PROTISKLUZNOST R10)	P1	OPRAVA VÁP. CEM OMÍTEK / ŠTUKOVÁ STĚRKA / MALBA,	OPRAVA VÁP. CEM OMÍTEK / ŠTUKOVÁ STĚRKA / MALBA	VYTAŽENO NA SOKL v.0,1m (REFERENČNÍ VÝROBEK ALTRO Walkway VM20 Plus)	ANO
132	výtah strojovna	14,20	BEZ NAVRŽENÉHO STAVEBNÍHO ZÁSAHU	-	BEZ NAVRŽENÉHO STAVEBNÍHO ZÁSAHU	N2: OPRAVA ZÁKLOPU STÁVAJÍCÍHO SDK PODHLEDU		-
133	výtah	3,23	BEZ NAVRŽENÉHO STAVEBNÍHO ZÁSAHU	-	BEZ NAVRŽENÉHO STAVEBNÍHO ZÁSAHU	BEZ NAVRŽENÉHO STAVEBNÍHO ZÁSAHU	ROZSAH REKONSTRUKCE VÝTAHŮ VIZ. PŘÍLOHA TZ	-
134	výtah	3,23	BEZ NAVRŽENÉHO STAVEBNÍHO ZÁSAHU	-	BEZ NAVRŽENÉHO STAVEBNÍHO ZÁSAHU	BEZ NAVRŽENÉHO STAVEBNÍHO ZÁSAHU	ROZSAH REKONSTRUKCE VÝTAHŮ VIZ. PŘÍLOHA TZ	-
135	sklady-chodba	135,53	PROTISKLUZNÁ POVLAKOVÁ KRYTINA SE VSYPEM 2,0mm (PROTISKLUZNOST R10)	P1	NOVÉ + OPRAVA VÁP. CEM OMÍTEK / ŠTUKOVÁ STĚRKA / MALBA,	OPRAVA VÁP. CEM OMÍTEK / ŠTUKOVÁ STĚRKA / MALBA	VYTAŽENO NA SOKL v.0,1m (REFERENČNÍ VÝROBEK ALTRO Walkway VM20 Plus) 2 MRAZICÍ BOXY ZAPUŠTĚNY DO PODLAHY !!!	ANO
136	sklad potravin	32,75	PROTISKLUZNÁ POVLAKOVÁ KRYTINA SE VSYPEM 2,0mm (PROTISKLUZNOST R10)	P1	OPRAVA VÁP. CEM OMÍTEK / ŠTUKOVÁ STĚRKA / MALBA,	OPRAVA VÁP. CEM OMÍTEK / ŠTUKOVÁ STĚRKA / MALBA	VYTAŽENO NA SOKL v.0,1m (REFERENČNÍ VÝROBEK ALTRO Walkway VM20 Plus)	ANO
137	sklad potravin	13,58	PROTISKLUZNÁ POVLAKOVÁ KRYTINA SE VSYPEM 2,0mm (PROTISKLUZNOST R10)	P1	OPRAVA VÁP. CEM OMÍTEK / ŠTUKOVÁ STĚRKA / MALBA,	OPRAVA VÁP. CEM OMÍTEK / ŠTUKOVÁ STĚRKA / MALBA	VYTAŽENO NA SOKL v.0,1m (REFERENČNÍ VÝROBEK ALTRO Walkway VM20 Plus)	-
138	hrubá příprava zeleniny	21,24	PROTISKLUZNÁ POVLAKOVÁ KRYTINA SE VSYPEM 2,0mm (PROTISKLUZNOST R10)	P2	OPRAVA VÁP. CEM OMÍTEK / ŠTUKOVÁ STĚRKA / MALBA, LEPENÝ KERAMICKÝ OBKLAD (v.2,4m)	OPRAVA VÁP. CEM OMÍTEK / ŠTUKOVÁ STĚRKA / MALBA	VYTAŽENO NA SOKL v.0,1m (REFERENČNÍ VÝROBEK ALTRO Walkway VM20 Plus)	-
139	denní sklad	41,59	PROTISKLUZNÁ POVLAKOVÁ KRYTINA SE VSYPEM 2,0mm (PROTISKLUZNOST R10)	P1	NOVÁ + OPRAVA VÁP. CEM OMÍTEK / ŠTUKOVÁ STĚRKA / MALBA, LEPENÝ KERAMICKÝ OBKLAD (v.2,4m)	OPRAVA VÁP. CEM OMÍTEK / ŠTUKOVÁ STĚRKA / MALBA	VYTAŽENO NA SOKL v.0,1m (REFERENČNÍ VÝROBEK ALTRO Walkway VM20 Plus)	ANO
140	vytloukárna vajec	7,05	PROTISKLUZNÁ POVLAKOVÁ KRYTINA SE VSYPEM 2,0mm (PROTISKLUZNOST R10)	P1	NOVÁ + OPRAVA VÁP. CEM OMÍTEK / ŠTUKOVÁ STĚRKA / MALBA, LEPENÝ KERAMICKÝ OBKLAD (v.2,4m)	OPRAVA VÁP. CEM OMÍTEK / ŠTUKOVÁ STĚRKA / MALBA	VYTAŽENO NA SOKL v.0,1m (REFERENČNÍ VÝROBEK ALTRO Walkway VM20 Plus)	-
141	elektro rozvodna	14,41	CEMENTOVÁ STĚRKA + NÁTĚR TRANSPARENTNÍ PROTI PRAŠNOSTI	P5	OPRAVA VÁP. CEM OMÍTEK / ŠTUKOVÁ STĚRKA / MALBA,	OPRAVA VÁP. CEM OMÍTEK / ŠTUKOVÁ STĚRKA / MALBA		-
142	mytí syst. nádobí termoporty, tablety (špinavá část)	66,72	PROTISKLUZNÁ POVLAKOVÁ KRYTINA SE VSYPEM 2,0mm (PROTISKLUZNOST R10)	P4	NOVÁ + OPRAVA VÁP. CEM OMÍTEK / ŠTUKOVÁ STĚRKA / MALBA, LEPENÝ KERAMICKÝ OBKLAD (v.2,4m)	OPRAVA VÁP. CEM OMÍTEK / ŠTUKOVÁ STĚRKA / MALBA	VYTAŽENO NA SOKL v.0,1m (REFERENČNÍ VÝROBEK ALTRO Walkway VM20 Plus)	ANO
143	mytí tabletových skříní	13,31	PROTISKLUZNÁ POVLAKOVÁ KRYTINA SE VSYPEM 2,0mm (PROTISKLUZNOST R10)	P4	NOVÁ + OPRAVA VÁP. CEM OMÍTEK / ŠTUKOVÁ STĚRKA / MALBA, LEPENÝ KERAMICKÝ OBKLAD (v.2,4m)	OPRAVA VÁP. CEM OMÍTEK / ŠTUKOVÁ STĚRKA / MALBA	VYTAŽENO NA SOKL v.0,1m (REFERENČNÍ VÝROBEK ALTRO Walkway VM20 Plus)	ANO
144	mytí syst. nádobí termoporty, tablety (čistá část)	102,52	PROTISKLUZNÁ POVLAKOVÁ KRYTINA SE VSYPEM 2,0mm (PROTISKLUZNOST R10)	P4	NOVÁ + OPRAVA VÁP. CEM OMÍTEK / ŠTUKOVÁ STĚRKA / MALBA, LEPENÝ KERAMICKÝ OBKLAD (v.2,4m)	OPRAVA VÁP. CEM OMÍTEK / ŠTUKOVÁ STĚRKA / MALBA	VYTAŽENO NA SOKL v.0,1m (REFERENČNÍ VÝROBEK ALTRO Walkway VM20 Plus)	ANO
145	úpravna vody	5,30	PROTISKLUZNÁ POVLAKOVÁ KRYTINA SE VSYPEM 2,0mm (PROTISKLUZNOST R10)	P3	OPRAVA VÁP. CEM OMÍTEK / ŠTUKOVÁ STĚRKA / MALBA, LEPENÝ KERAMICKÝ OBKLAD (v.2,4m)	OPRAVA VÁP. CEM OMÍTEK / ŠTUKOVÁ STĚRKA / MALBA	VYTAŽENO NA SOKL v.0,1m (REFERENČNÍ VÝROBEK ALTRO Walkway VM20 Plus)	-
146	výtah strojovna	10,42	BEZ NAVRŽENÉHO STAVEBNÍHO ZÁSAHU	-	BEZ NAVRŽENÉHO STAVEBNÍHO ZÁSAHU	BEZ NAVRŽENÉHO STAVEBNÍHO ZÁSAHU		-
147	výtah	4,62	BEZ NAVRŽENÉHO STAVEBNÍHO ZÁSAHU	-	BEZ NAVRŽENÉHO STAVEBNÍHO ZÁSAHU	BEZ NAVRŽENÉHO STAVEBNÍHO ZÁSAHU	ROZSAH REKONSTRUKCE VÝTAHŮ VIZ. PŘÍLOHA TZ	-
148	výtah	4,62	BEZ NAVRŽENÉHO STAVEBNÍHO ZÁSAHU	-	BEZ NAVRŽENÉHO STAVEBNÍHO ZÁSAHU	BEZ NAVRŽENÉHO STAVEBNÍHO ZÁSAHU	ROZSAH REKONSTRUKCE VÝTAHŮ VIZ. PŘÍLOHA TZ	-
149	sklad špinavého prádla	5,37	PROTISKLUZNÁ POVLAKOVÁ KRYTINA SE VSYPEM 2,0mm (PROTISKLUZNOST R10)	P3	NOVÁ + OPRAVA VÁP. CEM OMÍTEK / ŠTUKOVÁ STĚRKA / MALBA, LEPENÝ KERAMICKÝ OBKLAD (v.2,4m)	OPRAVA VÁP. CEM OMÍTEK / ŠTUKOVÁ STĚRKA / MALBA	VYTAŽENO NA SOKL v.0,1m (REFERENČNÍ VÝROBEK ALTRO Walkway VM20 Plus)	ANO
150	sklad chemie; mycí stroje, úprava vody	11,06	PROTISKLUZNÁ POVLAKOVÁ KRYTINA SE VSYPEM 2,0mm (PROTISKLUZNOST R10)	P3	NOVÁ + OPRAVA VÁP. CEM OMÍTEK / ŠTUKOVÁ STĚRKA / MALBA, LEPENÝ KERAMICKÝ OBKLAD (v.2,4m)	OPRAVA VÁP. CEM OMÍTEK / ŠTUKOVÁ STĚRKA / MALBA	VYTAŽENO NA SOKL v.0,1m (REFERENČNÍ VÝROBEK ALTRO Walkway VM20 Plus)	ANO
151	odpad	20,27	PROTISKLUZNÁ POVLAKOVÁ KRYTINA SE VSYPEM 2,0mm (PROTISKLUZNOST R10)	P1	NOVÁ + OPRAVA STÁVAJÍCÍCH VÁP. CEM OMÍTEK / ŠTUKOVÁ STĚRKA / MALBA, LEPENÝ KERAMICKÝ OBKLAD (v.2,4m)	OPRAVA VÁP. CEM OMÍTEK / ŠTUKOVÁ STĚRKA / MALBA	VYTAŽENO NA SOKL v.0,1m (REFERENČNÍ VÝROBEK ALTRO Walkway VM20 Plus)	ANO
152	špinavá rampa	46,70	BEZ NAVRŽENÉHO STAVEBNÍHO ZÁSAHU	-	BEZ NAVRŽENÉHO STAVEBNÍHO ZÁSAHU	BEZ NAVRŽENÉHO STAVEBNÍHO ZÁSAHU		-
153	WC	4,05	PROTISKLUZNÁ POVLAKOVÁ KRYTINA SE VSYPEM 2,0mm (PROTISKLUZNOST R10)	P1	OPRAVA VÁP. CEM OMÍTEK / ŠTUKOVÁ STĚRKA / MALBA, LEPENÝ KERAMICKÝ OBKLAD (v.2,4m)	OPRAVA VÁP. CEM OMÍTEK / ŠTUKOVÁ STĚRKA / MALBA	VYTAŽENO NA SOKL v.0,1m (REFERENČNÍ VÝROBEK ALTRO Walkway VM20 Plus)	-
154	chodba	20,03	PROTISKLUZNÁ POVLAKOVÁ KRYTINA SE VSYPEM 2,0mm (PROTISKLUZNOST R10)	P1	NOVÁ + OPRAVA STÁVAJÍCÍCH VÁP. CEM OMÍTEK / ŠTUKOVÁ STĚRKA / MALBA, LEPENÝ KERAMICKÝ OBKLAD (v.2,4m)	OPRAVA VÁP. CEM OMÍTEK / ŠTUKOVÁ STĚRKA / MALBA	VYTAŽENO NA SOKL v.0,1m (REFERENČNÍ VÝROBEK ALTRO Walkway VM20 Plus)	ANO
155	odpad - karton (papír); plast	10,55	PROTISKLUZNÁ POVLAKOVÁ KRYTINA SE VSYPEM 2,0mm (PROTISKLUZNOST R10)	P1	NOVÁ + OPRAVA STÁVAJÍCÍCH VÁP. CEM OMÍTEK / ŠTUKOVÁ STĚRKA / MALBA, LEPENÝ KERAMICKÝ OBKLAD (v.2,4m)	OPRAVA VÁP. CEM OMÍTEK / ŠTUKOVÁ STĚRKA / MALBA	(REFERENČNÍ VÝROBEK ALTRO Walkway VM20 Plus)	-

POZNÁMKY:

DK — DOČASNÁ KONSTRUKCE
SDK PŘÍČKA NA KOVOVÉ KONSTRUKCI R-CW 75, S max. ROZTEČÍ SVISLÝCH PRVKŮ 625 mm, OPLÁŠTĚNÁ Z KAŽDÉ STRANY 1x RBI (H2) 12,5 mm; EI 30 (DVEŘE V RÁMCI PŘÍČKY EW 30DP3), S VLOŽENOU MINERÁLNÍ IZOLACÍ, tl. 50 mm; OBJEMOVÉ HMOTNOSTI 15 kg/m³; VZDUCHOVÁ MEZERA 25 mm; A "PAROZÁBRANOU", VČETNĚ TĚSNÉHO NAPOJENÍ NA KCE, PROTI PRŮNIKU PRACHU

PVG — PODLAHOVÁ VPUSŤ - SOUČÁSTÍ GASTRO - NEREZOVÁ PODLAHOVÁ VPUSTI

PV — PODLAHOVÁ VPUSŤ - SOUČÁST ZTI

POZN. č.4 — PŘED REALIZACÍ OVĚŘIT VELIKOST OBJEDNANÝCH MRAZICÍCH BOXŮ ! SKLADBA PODLAHY OHRANIČENA L PROFILEM (L 100x65x7) - SVAŘENÝ RÁMEČEK, VYMEZUJÍCÍ SKLADBU PODLAHY (MENŠÍ RAMENO SMĚREM DO SKLADBY PODLAHY) SPÁRA MEZI ČISTOU PODLAHOU A BOXEM BUDE OŠETŘENA TRVALE PRUŽNÝM TMELEM, V BARVĚ PODLAHOVÉ KRYTINY

POZN. č.5 — ROZSAH REVITALIZACE VÝTAHŮ JE POPSÁNA V RÁMCI TECHNICKÉ ZPRÁVY - PŘÍLOHA

POZN. č.6 — DOČASNÉ ZAJIŠTĚNÍ VÝPLNĚ OTVORŮ, POUZE NA DOBU NEZBYTNĚ NUTNOU - V RÁMCI 1. ETAPY BUDE V CO NEKRATŠÍM TERMÍNU VYMĚNĚNA SKLADBA PODLAHY V RÁMCI MÍSTNOSTI č. 110 DVEŘE BUDOU ZALEPENY OCHRANNOU FÓLIÍ S PŘESAHEM, ABY NEDOCHÁZELO K PROSTUPU NEČISTOT A PRACHU DO MÍSTNOSTI č. 107. DÁLE BUDOU ZAJIŠTĚNY PROTI VSTUPU - TABULKOU ZÁKAZ VSTUPU, ZE STRANY ŠATEN č. 107

POZN. č.7 — V RÁMCI 1. ETAPY BUDE V CO NEKRATŠÍM TERMÍNU VYMĚNĚNA SKLADBA PODLAHY - V RÁMCI MÍSTNOSTI č. 110 - VYBOURÁNÍ STÁVAJÍCÍ SKLADBY PODLAHY NA NOSNOU KONSTRUKCI STROPU - ŽB DESKU TAK, ABY NEDOŠLO K POŠKOZENÍ STÁVAJÍCÍCH OBKLADŮ - VČETNĚ OBKLADŮ, VÝMALBY A NOVÝCH ZAŘIZOVACÍCH PŘEDMĚTU. MEZI OBKLAD A DLAŽBU BUDE VLOŽENA PODOMÍTKOVÁ KOUTOVÁ LIŠTA

POZN. č.8 — VÝMĚNA DVEŘÍ V CO NEJKRATŠÍ DOBĚ; NA KONCI 1.ETAPY ZALEPIT A OCHRÁNIT VÝPLŇ PROTI POŠKOZENÍ; ZAMEZIT PŘÍSTUP ZE STRANY SCHODIŠTĚ, č. 101 - ODĚLENÍ STAVBY A KUCHYNĚ V RÁMCI DALŠÍCH ETAP!

POZN. č.9 — DOČASNÁ KONSTRUKCE BUDE ZHOTOVENA POUZE NA DOBU NEZBYTNĚ NUTNOU K PROVEDENÍ NOVÉHO OTVORU STROPNÍ KONSTRUKCÍ NAD 1.NP. V RÁMCI 1. FÁZE 1 ETAPY. PO ZHOTOVENÍ OTVORŮ BUDE KONTRUKCE NEPRODLENĚ ODSTRANĚNA, ABY BYLO MOŽNÉ VYUŽITÍ ŠATEN - č. 111, VČETNĚ HYGIENICKÉHO ZÁZEMÍ

POZN. č.10 — DOČASNÉ ZAJIŠTĚNÍ VÝPLNĚ OTVORŮ, POUZE NA DOBU NEZBYTNĚ NUTNOU - V SOULADU S POZN. č.9. A 11 DVEŘE BUDOU ZALEPENY OCHRANNOU FÓLIÍ S PŘESAHEM, ABY NEDOCHÁZELO K PROSTUPU NEČISTOT A PRACHU DO MÍSTNOSTI č. 112.

POZN. č.11 — DOČASNÁ KONSTRUKCE BUDE ZHOTOVENA POUZE NA DOBU NEZBYTNĚ NUTNOU K PROVEDENÍ VÝMĚNY VÝPLNÍ OTVORŮ, VČETNĚ PŘEKLADŮ. V RÁMCI 1 ETAPY. PO VÝMĚNĚ VÝPLNÍ BUDE KONTRUKCE DK NEPRODLENĚ ODSTRANĚNA

POZN. č.12 — PŘED VYBOURÁNÍM OTVORU OSADIT 2xL PROFIL, DLE ŠÍŘE NAVRHOVANÉHO PROSTUPU; ULOŽENÍ min. 150 mm ZA BUDOUCÍ HRANU OTVORU; L 50x40x5; DÉLKY 700 mm PROSTUP BOURAT AŽ PO ZAKTIVOVÁNÍ OCELOVÉHO "PŘEKLADU"

POZN. č.13 — NUTNO VYBOURAT OTVOR V RÁMCI VŠECH PODLAŽÍ (1.NP - 3.NP); ROZMĚRU cca 400x400 mm; DO STÁVAJÍCÍ STOUPAČKY, PRO INSTALACI SLABOPROUDÝCH ROZVODŮ. VČETNĚ NÁSLEDNÉHO ZAZDĚNÍ, ZAČIŠTĚNÍ A VÝMALBY

PŘÍVOZ NÁDOBÍ

ZÁSOBOVÁNÍ KUCHYNĚ

EXPEDICE HOTOVÝCH JÍDEL

NAVRHOVANÉ PROSTUPY STROPNÍ DESKOU NAD 1.NP

LEGENDA STÁVAJÍCÍCH KONSTRUKCÍ:

STÁVAJÍCÍ KONSTRUKCE ZDĚNÉ

STÁVAJÍCÍ KONSTRUKCE ŽELEZOBETONOVÉ

LEGENDA NAVRHOVANÝCH KONSTRUKCÍ:

VNITŘNÍ ZDIVO VÝPLŇOVÉ POROBETONOVÉ NA TENKOVRSTVÉ LEPIDLO; tl. 150 mm; P2-500

VNITŘNÍ ZDIVO VÝPLŇOVÉ POROBETONOVÉ NA TENKOVRSTVÉ LEPIDLO; tl. 100 mm; P2-500

PROSTUPY SVISLOU KONSTRUKCÍ

PROTIPOŽÁRNÍ OBKLAD NAVRHOVANÝCH ZESILOVACÍCH PÁSŮ ŽB KCE - UHLÍKOVÝCH LAMEL; POŽÁRNĚ OCHRANNÁ DESKA; REFERENČNÍ VÝROBEK: 2x DESKA PROMATECT-H, tl. 20 mm
NUTNO DODRŽET:
- PŘESAHY A APLIKACE, DLE POŽADAVKU VÝROBCE DESEK A DÁLE JE NUTNÉ SE ŘÍDIT POKYNY VÝROBCE LEPIDLA - ZEJMÉNA TEPLOTOU SKLENĚNÉHO PŘECHODU

HRANICE ETAP

S

Investor:	Pardubický kraj, Komenského náměstí 125, 532 11 Pardubice	Zpracovatel:	DIGITRONIC CZ s. r. o., Šimkova 904, 500 03 Hradec Králové, www.digitronic.cz, tzb@digitronic.cz
Místo stavby:	Kyjevská 44, 532 03 Pardubice, k.ú.: Pardubičky (717835), p.č. st. 1456		
Vedoucí projektu:	Ing. Jan Dinga	Datum:	10/2019
Zodp. projektant:	Ing. Radek Dědina	Stupeň PD:	DPS
Vypracoval:	Ing. Dominika Janoušková	Část:	ARCHITEKTONICKO - STAVBENÍ ČÁST
Akce:	REKONSTRUKCE STRAVOVACÍHO ZAŘÍZENÍ A JÍDELNY PRO ZAMĚSTNANCE PARDUBICKÉ NEMOCNICE	Paré: / Formát:	21 x A4
		Měřítko:	1:50
Obsah:	NÁVRH - PŮDORYS 1.NP - FINÁLNÍ NÁVRH	Číslo výkresu	R1 D.1.1.14